



"ललितपुरको समृद्धि र सुशासनको आधार,
सम्पदा, संस्कृति सहितको स्मार्ट सेवा र पूर्वाधार।"



वार्षिक नगर विकास योजना

Annual Municipal Development Plan

आर्थिक वर्ष २०८०/८१

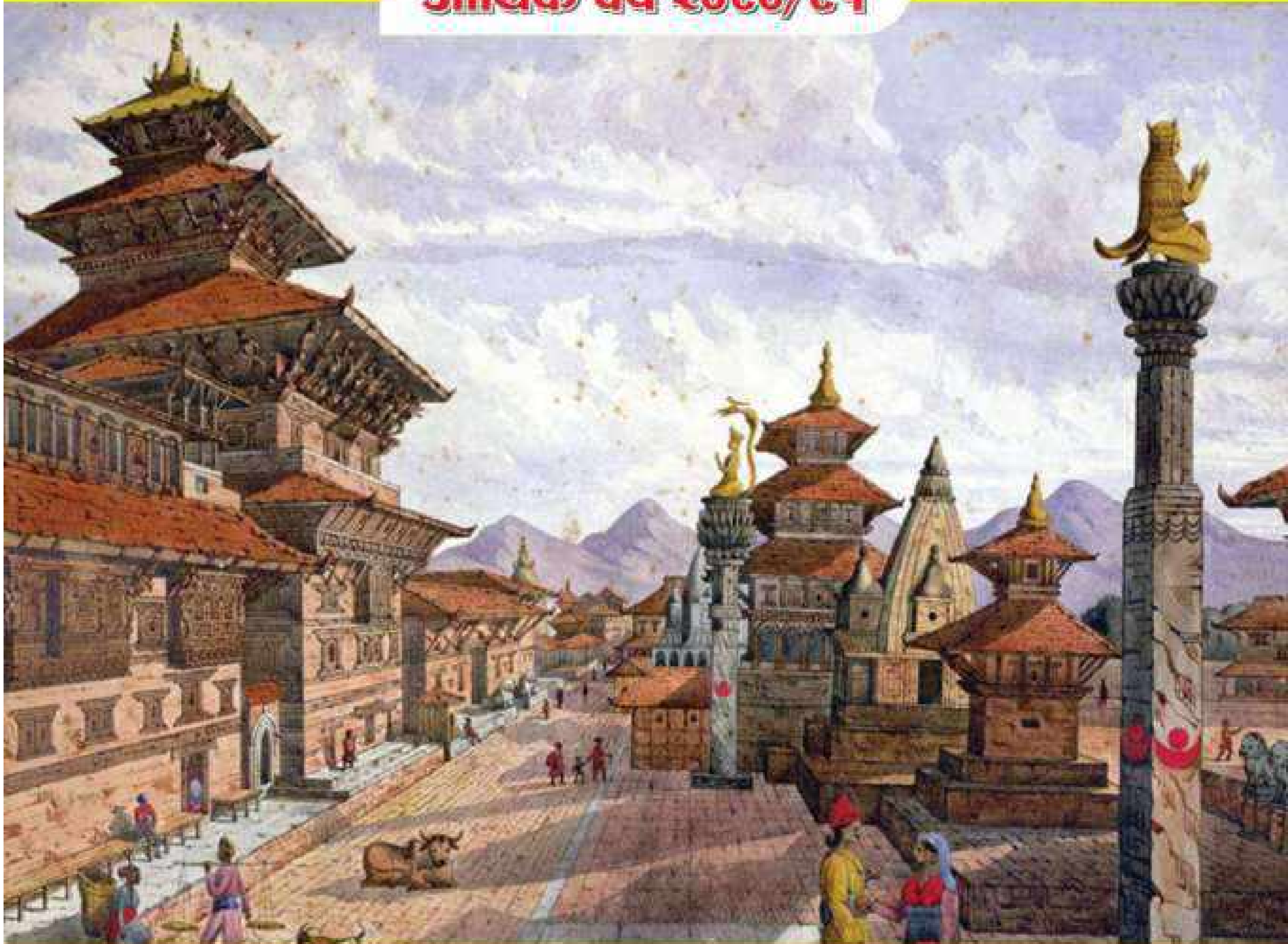

ललितपुर महानगरपालिका

नगर कार्यपालिकाको कार्यालय

पुल्चोक, ललितपुर, बागमती प्रदेश, नेपाल





“ललितपुरको समृद्धि र सुशासनको आधार,
सम्पदा, संस्कृति सहितको स्मार्ट सेवा र पूर्वाधार।

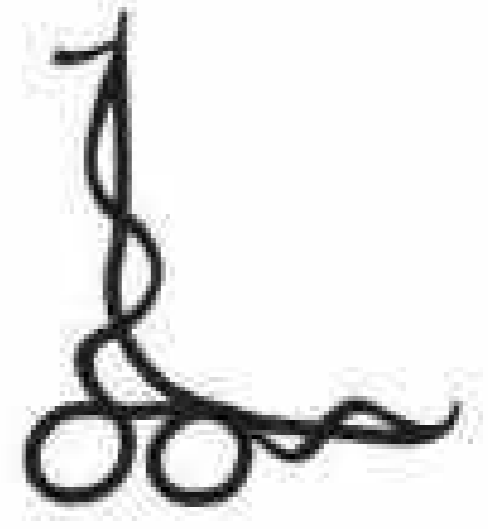

वार्षिक नगर विकास योजना
Annual Municipal Development Plan
आर्थिक वर्ष २०८०/८१

ललितपुर महानगरपालिका
नगर कार्यपालिकाको कार्यालय
पुल्चोक, ललितपुर, बागमती प्रदेश, नेपाल

विषय सूची

सि.नं.	विषयबस्तु	पेज नं.
१.	ललितपुर महानगरपालिकाको परिचय	१
१.१	ऐतिहासिक पृष्ठभूमि	१
१.२	ललितपुर महानगरपालिकाको नक्सा	३
१.३	भौगोलिक अवस्थिति	३
१.४	तथ्याङ्कीय जानकारी	४
१.५	विश्व सम्पदा स्थल	५
१.६	ऐतिहासिक तथा धार्मिक स्थल	५
१.७	प्रमुख सम्पदास्थलहरू	६
२.	ललितपुर महानगरपालिकाका प्रमुख श्री चिरीबाबु महर्जनबाट २०८० असार ६ गते तेस्रो नगरसभामा प्रस्तुत आर्थिक वर्ष २०८०/८१ को नीति तथा कार्यक्रम	८
३.	ललितपुर महानगरपालिकाका उप प्रमुख श्री मञ्जली शाक्य बज्राचार्यबाट २०८० असार १० गते प्रस्तुत आर्थिक वर्ष २०८०/८१ को बजेट वक्तव्य	४२
४.	आ.व. २०८०/८१ को आय-व्ययको सारांश	५०
५.	आ.व. २०८०/८१ को आयको अनुमान	५१
६.	आ.व. २०८०/८१ को व्यय अनुमानको सारांश	५३
७.	आ.व. २०८०/८१ चालु खर्च	५९
८.	बडा तर्फका वार्षिक कार्यक्रमहरू	६६
९.	विषयगत समिति तर्फको बजेट	१९८
१०.	शिक्षा तर्फको वार्षिक कार्यक्रम	१९९
११.	स्वास्थ्य तर्फको वार्षिक कार्यक्रम	२०२
१२.	सामुदायिक विकास तथा लक्षित वर्ग तर्फको वार्षिक कार्यक्रम	२०६
१३.	लघु घरेलु तथा साना उद्योग प्रवर्द्धन तर्फको वार्षिक कार्यक्रम	२१५
१४.	सहकारी नियमन तथा प्रवर्द्धन तर्फको वार्षिक कार्यक्रम	२१७
१५.	गरिबी तथा रोजगार प्रवर्द्धन तर्फको वार्षिक कार्यक्रम	२१९
१६.	लगानी व्यवस्थापन (बैंक तथा वित्तीय संस्था) तर्फको वार्षिक कार्यक्रम	२२०
१७.	कृषि विकास तर्फको वार्षिक कार्यक्रम	२२१
१८.	पशु सेवा तर्फको वार्षिक कार्यक्रम	२२३
१९.	साना सिंचाई तर्फको वार्षिक कार्यक्रम	२२४
२०.	फोहरमैला व्यवस्थापन तर्फको वार्षिक कार्यक्रम	२२५

सि.नं.	विषयबस्तु	पेज नं.
२१.	वन, भू तथा जलाधार संरक्षण तर्फको वार्षिक कार्यक्रम	२२७
२२.	पार्क निर्माण तथा हरियाली व्यवस्थापन तर्फको वार्षिक कार्यक्रम	२२९
२३.	विपद व्यवस्थापन तर्फको वार्षिक कार्यक्रम	२३०
२४.	शहरी विकास तर्फको वार्षिक कार्यक्रम	२३३
२५.	भवन निर्माण तर्फको वार्षिक कार्यक्रम	२३५
२६.	शहरी सडक तर्फको वार्षिक कार्यक्रम	२३६
२७.	सम्पदा संरक्षण तर्फको वार्षिक कार्यक्रम	२३९
२८.	ढल निर्माण तथा मर्मत तर्फको वार्षिक कार्यक्रम	२४२
२९.	अन्य पूर्वाधार मर्मत तथा क्षमता विकास तर्फको वार्षिक कार्यक्रम	२४५
३०.	सुशासन तथा संस्थागत क्षमता विकास तर्फको वार्षिक कार्यक्रम	२४६
३१.	उद्योग, पर्यटन तथा संस्कृति संरक्षण तर्फको वार्षिक कार्यक्रम	२४८
३२.	नगरस्तरीय योजना तर्फको वार्षिक कार्यक्रम	२६२
३३.	नगर गौरवका योजना तर्फको वार्षिक कार्यक्रम	२६७
३४.	सङ्घीय सरकारबाट हस्तान्तरित कार्यक्रम (विशेष अनुदान)	२७१
३५.	सङ्घीय सरकार (शसर्त अनुदान)	२७२
३६.	प्रदेश सरकार (शसर्त अनुदान)	२९१
३७.	विनियोजन ऐन, २०८०	२९४

१. ललितपुर महानगरपालिकाको परिचय

१.१ ऐतिहासिक पृष्ठभूमि:

धार्मिक, सांस्कृतिक एवम् ऐतिहासिक, मन्दिरै मन्दिरको नगरीको रूपमा परिचित नेपालको सबैभन्दा पुरानो र काठमाडौं उपत्यकाको प्राचीन तथा महत्वपूर्ण ३ नगरहरू मध्ये एक नगर हो। अनुपम कलानगरीको रूपमा सुपरिचित यो नगर सफाई तथा अन्य कार्यहरू गर्न वि.सं. १९७५ पौष २ गते जारी भएको "पाटन सवाल" बाट "छेमडोल अड्डा" को नामबाट सञ्चालन भई वि.सं. २००९ सालमा ललितपुर नगरपालिका, वि. सं. २०१८ सालमा ललितपुर नगर पञ्चायत, वि. सं. २०४७ सालमा पुनः ललितपुर नगरपालिका र वि. सं. २०५२ सालमा ललितपुर उप-महानगरपालिकाको रूपमा रही नगरवासीहरूको सेवा र विकास निर्माणमा सदैव समर्पित रहदै आएकोमा २०७३ साल चैत्र १० गतेदेखि महानगरपालिकाको रूपमा आफ्ना सेवाहरू विस्तार गरी कार्य सम्पादन गर्दै आएको छ।

यस शहरलाई प्राचीन कालदेखि हालसम्म समय अनुसार विभिन्न नामले चिनिदै आएको छ। जस्तै यल, युपग्राम, ललितपत्तन, ललितापुरी, मानिङ्गल, पाटन आदि। साहित्यिक श्रोत र जनश्रुति अनुसार ललितपुर शहर किराँतकालमा नै स्थापना भैसकेको थियो। त्यसैले होला ललितपुरको अर्को नाम पहिलो किराँती राजा यलम्बरको नामबाट "यल" राखिएको हो भन्ने भनाई पाइन्छ। जनश्रुति तथा यहाँको रीतिरिवाज पनि ललितपुर शहर र किराँतहरूको प्राचीन सम्बन्धसँग मेल खाने गरेको पाइन्छ। क्वालखु स्थित पट्को डो (किराँत दरवार), ८०० किराँती मारिएको ठाँउ भनि चिनिने च्यासल, हालसम्म पनि किराँतीहरू वर्षको एकपटक आई पूजा गर्नु पर्ने त्यागल स्थित सिद्धिलक्ष्मी मन्दिरको परिसरमा रहेका देवताहरू, तिखिदेवल स्थित शिवजीको मन्दिर आदिले किराँत र ललितपुरको प्राचीन सम्बन्ध थियो भन्ने प्रष्ट हुन्छ।

यस शहरको प्राचीनताको बारेमा प्रमाणित रूपमा प्रकाश पार्ने पुरातात्विक श्रोतहरूको अभाव छ। तर केही वंशावलीहरूले भारतका मौर्य सम्राट अशोक इ.पू. २५० तिर काठमाडौं उपत्यकाको भ्रमण गरेको र उनले ललितपुरको चारकुनामा चार र बिचमा एक समेत गरेर पाँच स्तूपको स्थापना गरेको कुरा उल्लेख गरेको पाइन्छ। हालसम्म पनि ललितपुर चारदिशामा चारवटा प्राचीन स्तूपहरू रहेका छन्। जुन अशोक स्तूपको नामले प्रख्यात छन्।

ललितपुर क्षेत्रमा प्राचीन समयदेखि नै बस्ती बसिसकेको र एउटा मुख्य केन्द्रको रूपमा विकास भैसकेको कुरामा दुइमत छैन। लिच्छविकालमा यो क्षेत्र युपग्राम नामले परिचित रहेको पाइन्छ। यसको पूर्व दिशामा दीपावती नगर (गुईत), दक्षिण दिशामा मतिनगर (लगनखेल), पश्चिम दिशामा शिलापुर दानागिरी (पुल्चोक), उत्तर दिशामा ललितारण्य (कुम्भेश्वर) र मध्य भागमा स्वस्तिक आकारको मंगलबजार रहेको भनि वर्णन गरेको पाइन्छ। त्यस्तैगरी पूर्व दिशामा श्री बालकुमारी,

दक्षिण दिशामा बटुकभैरव र श्रीमहालक्ष्मी, पश्चिम दिशामा खड्गयोगिनी र उत्तर दिशामा चामुण्डादेवी रहेको छ । लिच्छवी कालका पुरातात्विक श्रोतहरू अभिलेख, मूर्ति, ढुङ्गेधारा, जलद्रोणी आदि प्रसस्तै मात्रामा पाइएकोले लिच्छविकालमा नै ललितपुर पूर्ण रूपमा विकास भैसकेको थियो भन्ने बुझिन्छ । यहाँ रहेका २४ वटाभन्दा बढी लिच्छविकालीन शिलालेख, पहिलो शताब्दीको च्यासलको गजलक्ष्मी, हौगलको हारती, बंगलामुखीको मातृकाहरूको मूर्ति, सिकबहीको उमामहेश्वर, चण्डेश्वरी मन्दिर अगाडीको उमामहेश्वरको मूर्ति, खर्पिँछे भैरव मन्दिरको परिसरमा रहेको शिलालेख सहितको जलद्रोणी, अभिलेख सहितको ढुङ्गेधारा आदि पाइएका कारणले पनि लिच्छविकालको युपग्रामको बनौट कलाकौशल रूपमा विकास भएको थियो भन्ने बुझिन्छ । हालसम्म यस ललितपुर महानगरपालिका क्षेत्रमा २४ वटा लिच्छविकालका शिलापत्रहरू पाइएका छन् । हालसम्म प्राप्त शिलालेखहरू मध्ये पहिलो अभिलेख स्वथ टोलको संवत् ४११ को अभिलेखलाई लिन सकिन्छ । त्यस्तै गरी पाटन बाहालुखाको सम्वत् ४३५ को दण्डनायक र सर्वदण्डनायकको उल्लेख छ भने सम्वत् ६७ को नरेन्द्रदेवको अभिलेखमा युपग्राम, भट्ट र माप्चोक अधिकरणको अधिकार हटाइएको व्यहोरा पाइन्छ । यहि लिच्छविकालको युपग्राम नै पछि गएर पाटन तथा ललितपुर भन्न थालियो । यल, पाटन, ललितपटन, ललितापुरी, ललितपुर, मनिङ्गल आदि नामले प्रख्यात यस नगर मल्लकालमा छुट्टै राज्यको रूपमा रहेको थियो । मध्यकालको बौद्ध धर्म र संस्कृतिको केन्द्रको रूपमा विकास हुनुको साथै कला र संस्कृतिको दृष्टिबाट महत्वपूर्ण केन्द्रको रूपमा रहेको पाइन्छ । त्यसैले आज यस नगरलाई City of Fine Arts को नामले चिनिन सफल भएको हो । ललितपुर नगरका भौतिक सम्पदाको प्राचीनता बारे धेरै अगाडिसम्म पुग्न सक्ने प्रमाणहरू नपाइएता पनि मल्लकालको पूर्वार्धमा बनेका सम्पदाहरू हालसम्म पनि जीवित नै रहेका छन् । वंशावली तथा अन्य केही स्रोतहरूले वरदेवको हजुरबाबुले (राज प्रसाद) दरबार बनाइएको र सन् ११७६ रुद्रदेवले पाटन दरबारको एक चोक निर्माण गरेको उल्लेखहरू पाइएको छ ।

१.२ ललितपुर महानगरपालिकाको नक्सा:

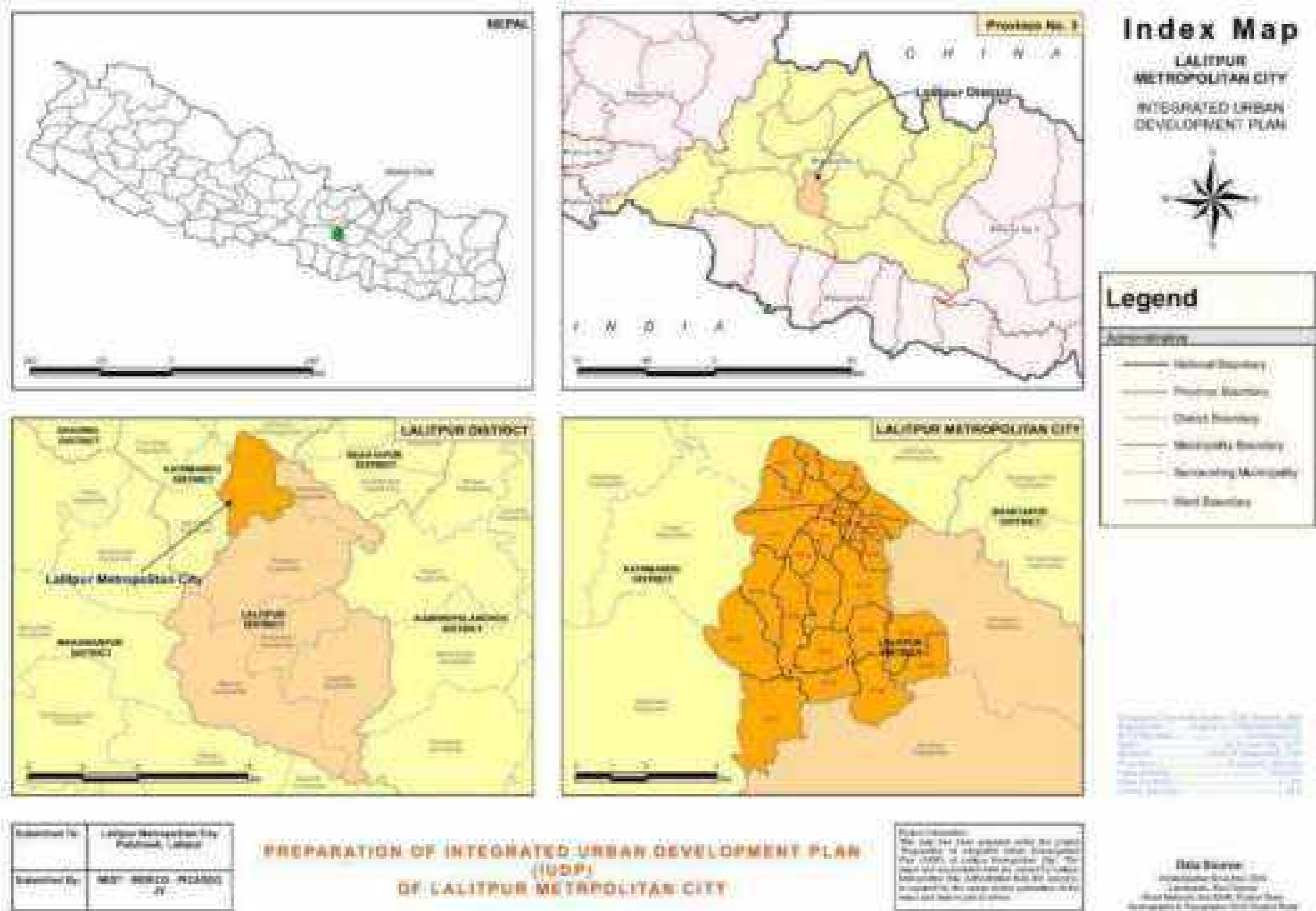

१.३ भौगोलिक अवस्थिति:

अवस्थिति: अक्षांश: २७.६२' देखि २७.६९' उत्तरी

देशान्तर: ८५.२९' देखि ८५.३६' पूर्वी

सिमाना: पूर्वमा: महालक्ष्मी नगरपालिका

पश्चिममा: कीर्तिपुर नगरपालिका र काठमाडौं महानगरपालिका

उत्तरमा: काठमाडौं महानगरपालिका

दक्षिणमा: गोदावरी नगरपालिका

उचाइ: समुन्द्री सतहदेखि सालाखाला १२८० मिटर माथि

क्षेत्रफल: ३६.१२ वर्ग कि.मि.

वडा विभाजन: २९

क्षेत्रफलको हिसाबले सबैभन्दा ठूलो वडा: २२ (३.८८ वर्ग कि.मि.) र सबैभन्दा सानो वडा: १९ (०.१६ वर्ग कि.मि.)

जनसङ्ख्याको हिसाबले सबैभन्दा ठूलो वडा: १४ (२२८४१ जना) र सबैभन्दा सानो वडा: ५ (३९७१ जना)

१.४ तथ्याङ्कीय जानकारी:

जनसङ्ख्या: (२०७८ को जनगणना अनुसार)

कूल जनसङ्ख्या: २,९४,०९८

महिला: १,४७,३६८ पुरुष: १,४६,७३०

घरघुरी: ७७,१५९

वडा नं.	घरघुरी	जनसङ्ख्या	पुरुष	महिला	जनघनत्व (प्रति व. कि.मी.)	क्षेत्रफल (व. कि.मी.)
१	२०४६	७२६५	३८३९	३४२६	१५१०४	०.४८१०
२	४०९४	१५७४३	८११५	७६२८	१४१६४	१.१११५
३	३०९८	११३७६	५६६९	५७०७	६८८५	१.६५२३
४	४९१२	१८१८८	८८५५	९३३३	८९२२	२.०३८३
५	९८३	३९७१	१९०१	२०७०	५२०१	०.७६३५
६	१२९७	५२७०	२७५६	२५१४	२१७२३	०.२४२६
७	१३२९	५३४७	२६७१	२६७६	२५४८६	०.२०९८
८	२६०६	९९२६	५०४२	४८८४	२०७६१	०.४७८१
९	३४६८	१२९७२	६५४२	६४३०	१६८९७	०.७६७७
१०	१६१३	५७५८	२९९०	२७६८	७५५७	०.७६१९
११	२४९१	९४९६	४९५१	४५४५	२१०४६	०.४५१२
१२	१५२२	६५५४	३२४४	३३१०	२८७५८	०.२२७९
१३	३९५६	१४२३५	७००१	७२३४	१८९४७	०.७५१३
१४	६१४९	२२८४१	११२०९	११६३२	१३२७६	१.७२०५
१५	४४१४	१६४५४	८१९९	८२५५	७२१४	२.२८०७
१६	१८७६	७७६६	३७९१	३९७५	३४९०३	०.२२२५
१७	२८९३	१०९५४	५५०७	५४४७	१८२०२	०.६०१८
१८	३५६७	१३७४६	६७७८	६९६८	६८५४	२.००५६
१९	१३६७	५४५३	२७०२	२७५१	३३५९८	०.१६२३
२०	२४७०	९२३९	४६३७	४६०२	४०४६९	०.२२८३
२१	१२३५	५२७४	२६४६	२६२८	१६६४	३.१६९६
२२	१९४०	७८९४	३८९१	४००३	२०३०	३.८८८४
२३	३२०५	११९२८	५९८३	५९४५	८११६	१.४६९६
२४	२२५२	९१०४	४४९८	४६०६	४१३४	२.२०२२
२५	४३४६	१६४६१	८०००	८४६१	७७९०	२.११३१
२६	२०५७	७९०९	३८८२	४०२७	५१०३	१.५५००
२७	१६०९	६२९०	३१०१	३१८९	४२८६	१.४६७५
२८	२८६९	१०७७८	५४४६	५३३२	५९७५	१.८०३७
२९	१४९५	५९०६	२८८४	३०२२	४५५६	१.२९६२
जम्मा	७७,१५९	२,९४,०९८	१,४६,७३०	१,४७,३६८		३६.१२

१.५ विश्व सम्पदा स्थल:

युनेस्कोले विश्व सम्पदास्थल घोषित गरेका उपत्यकाका ७ क्षेत्र मध्ये एक "पाटन दरवार क्षेत्र" यसै महानगरभित्र रहेको छ । यस वरपरका क्षेत्रमा रहेका सम्पदाहरूको सूची देहाय बमोजिम छन्:

- क. **सुन्दरी चोक:** यस चोक भित्र कलात्मक तुसाहिटी रहेको छ ।
- ख. **मूलचोक:** यो पाटन दरवार क्षेत्रमा रहेको ३ प्रमुख चोकहरू मध्ये सबै भन्दा ठूलो चोक हो ।
- ग. **मणिकेशव नारायण चोक:** मल्लकालिन पाटन दरवारका तीन मुख्य चोकहरूमध्ये सबैभन्दा उत्तर तर्फ रहेको यो चोक सबैभन्दा पुरानो चोक मानिन्छ । राजा योगनरेन्द्र मल्लले यस चोकको विचमा मणिकेशव नारायणको मन्दिर स्थापना गरेपछि यस चोकको नाम मणिकेशव नारायण चोक रहन गएको हो । यस चोकलाई चौक्वाठ दरवार भनेर पनि भनिन्थ्यो । स्थानीय जनश्रुति अनुसार यस स्थानमा दरवार निर्माण गर्नुभन्दा पहिले रत्नाकर नामक महाबिहार थियो तर पछि पाटन दरवारको विस्तार गर्ने क्रममा उक्त बिहारलाई अन्यत्र सारी सो स्थानमा दरवार निर्माण गरिएको थियो । उक्त कार्य लक्ष्मीकामदेवको समयमा (सन १०२४-१०४०) भएको थियो । यो चोकको वरिपरि उत्कृष्ट काष्ठकलाले भरिएको चारतल्ले भव्य भवन रहेको छ । विक्रम सम्बत १७३१ ताका राजा श्रीनिवास मल्लको पालामा यस भवनको जिर्णोद्धार भएको थियो ।
- घ. **कृष्ण मन्दिर:** दरवार क्षेत्रमा रहेको भगवान श्री कृष्णको यो मन्दिर १७ औं शताब्दीमा राजा सिद्धिनरसिंह मल्लले बनाएका हुन् । शिखर शैलीमा निर्मित यो मन्दिर हुङ्गावाट निर्माण गरिएको छ । यो नेपालमा २१ गजुर भएको एक मात्र मन्दिर हो ।
- ङ. **तलेजु मन्दिर:** मुलचोकमा अवस्थित तलेजुको मन्दिर राजा सिद्धि नरसिंह मल्लले सन १६४० मा बनाउन लगाएका हुन् र पछि यो मन्दिर आगलागीबाट नष्ट भएपछि सन १६६७ मा राजा श्रीनिवास मल्लले पुनर्निर्माण गराएका हुन् भन्ने कथन छ ।
- च. **पाटन संग्रहालय:** पाटन संग्रहालय पाटन, ललितपुर, नेपालको एक संग्रहालय हो । यो संग्रहालय युनेस्कोको विश्व सम्पदा क्षेत्र अन्तर्गत पर्दछ । पाटन संग्रहालयको उद्घाटन स्वर्गीय राजा वीरेन्द्र वीर विक्रम शाहले सन् १९९७ मा गरेका थिए । पाटन संग्रहालयले नेपालको परम्परागत पवित्र कलालाई प्रख्यात वास्तुकलाको परिवेशमा प्रदर्शन गर्दछ ।

१.६ ऐतिहासिक तथा धार्मिक स्थल:

१. **कुम्भेश्वर महादेव मन्दिर:** कुम्भेश्वर महादेव मन्दिर ललितपुरको एक मात्र पाँचतल्लो मन्दिर हो । यो शिव मन्दिर वि.सं. १३९२ मा राजा जयस्थिति मल्लको पालामा निर्माण भएको हो । जनैपूर्णिमाका दिन यहाँ ठूलो मेला लाग्दछ ।

२. **हिरण्यवर्ण महाविहार:** तीन तल्ले प्यागोडा शैलीको यो मन्दिर शाक्यमुनी बुद्धको हो। स्वर्णमन्दिर नामले प्रसिद्ध यो महाविहार १२ औं शताब्दीमा राजा भास्कर देव मल्लले निर्माण गरेका हुन्।
३. **महाबौद्ध:** वि.सं. १५८५ मा निर्मित शिखर शैलीको यो मन्दिरलाई हजार बुद्धको मन्दिर पनि भनिन्छ। यो मन्दिरमा टेराकोटा कालिगडीको उत्कृष्ट नमूना देख्न पाइन्छ।
४. **च्यासल स्थित ज्यापु समाज संग्रहालय:** ललितपुर महानगरपालिकाको वडा नं. ९ मा अवस्थित ज्यापु एकेडेमीको भवनमा स्थापना भएको ज्यापु संग्रहालयमा ज्यापु समुदायको दैनिक जनजीवन संग सम्बद्ध विभिन्न सामग्री लगायत ज्यापु समुदाय समेत सक्रिय रूपमा संलग्न भै संचालन हुने ललितपुरका नेवारहरूको विविध जात्रा पर्व आदीका विषयमा जानकारी गराउने सामग्रीहरूको संग्रह रहेको छ।
५. **सदर चिडियाखाना:** जावलाखेल स्थित नेपालको एक मात्र चिडियाखाना यसै महानगर भित्र पर्दछ।

१.७ प्रमुख सम्पदास्थल:

प्रमुख पोखरीहरू:	प्रमुख बौद्ध स्तुपहरू:	प्रमुख मठमन्दिरहरू:
न्हु पोखरी	पुल्चोक अशोक स्तुपा	कृष्ण मन्दिर
पिम्बहाल पोखरी	लगनखेल अशोक स्तुपा	तलेजु मन्दिर
प्रयाग पोखरी	इबहि अशोक स्तुपा	भिमसेन मन्दिर
जावलाखल पोखरी	टेटा अशोक स्तुपा	कुम्भेधर महादेव मन्दिर
सप्त पाताल पोखरी	प्रमुख बौद्ध विहारहरू:	बंगलामुखी मन्दिर
पूर्णचण्डी पोखरी	हिरण्यवर्ण महाविहार	बालकुमारी मन्दिर
कुमारीपाटी पोखरी	रुद्रवर्ण महाविहार	महालक्ष्मी स्थान
घपाखेल नागदह	रत्नाकर महाविहार	बटुक भैरव
प्रमुख दुईधाराहरू:	यशोधरा महाविहार	श्री रातो मच्छिन्द्र नाथ (तःवहाल)
सुन्धारा हिटी	जेष्ठवर्ण महाविहार	श्री मिननाथ मन्दिर
आल्को हिटी	धर्मकीर्ति महाविहार	पूर्णचण्डी (सिद्धिलक्ष्मी) मन्दिर
कोन्टि हिटी	दत्तनाम महाविहार	महाबौद्ध
च्यासः हिटी	गूणलक्ष्मी महाविहार	हरिसिद्धि भवानी मन्दिर
टंग हिटी	चक्रवर्ण महाविहार	कार्यविनायक मन्दिर
पुच्व हिटी	बज्राकिर्ति महाविहार	रुद्रायणी मन्दिर
जावलाखेल हिटी	रुद्रदेव महाविहार	ह्याग्रीव भैरव मन्दिर
लगनखेल हिटी	वैष्णवर्ण महाविहार	रातो मच्छिन्द्रनाथ मन्दिर (बुंगमती)

प्रमुख दुहेघाराहरुः	प्रमुख बौद्ध विहारहरुः	प्रमुख मठमन्दिरहरुः
गुईटल हिटी	मयुरवर्ण महाविहार	विश्वनाथ मन्दिर
मंग हिटी	जय मनोहर महाविहार	चारनारायण मन्दिर
मण्डप हिटी	श्री वच्छ महाविहार	हरिशंकर मन्दिर
नारीचा हिटी	बलाधार महाविहार	सिद्धिविनायक
थपा हिटी	अक्षयध्वर महाविहार	धुम विनायक
सिन्वा हिटी	रक्षेश्वर महाविहार	बालकुमारी, भञ्ज्याङ्ग
नुःग हिटी	लोकाकिर्ति महाविहार	सप्तऋषी
त्यागः हिटी	नापीचन्द्र महाविहार	हरिहर
नारा हिटी	गोपीचन्द्र महाविहार	आदिनाथ स्नान मण्डल
नट्वा हिटी	ललितचन्द्र महाविहार	शिव मन्दिर
च्यावा हिटी	सप्तपुर महाविहार	तछला देवि
फुचो हिटी	पधमोच्च महाविहार	वत्सला देवि
कोन्टिपुखु हिटी	राजश्री महाविहार	अष्ट भुजा देवि
बासा हिटी	मणिमण्डप महाविहार	बुद्ध मन्दिर, थाना गाँऊ
दथु हिटी	चन्द्रसूर्य महाविहार	सत्य नारायण मन्दिर
व्याचा हिटी	जयश्री महाविहार	शंख नारायण मन्दिर
अमृत हिटी	गुस्तल महाविहार	सूर्यविनायक, बाफल
ईकुहिटी	लोक किर्ति महाविहार	लोकेश्वर, धालछे
हिकु हिटी	थवीर पात्र महाविहार	इच्छावर्नेश्वर महोदव (गंचा महादेव)
कुसुन्ती हिटी	कामुकनाम महाविहार	नाथेश्वर महादेव, तेता
बालिमा हिटी	इति राज महाविहार	पुखुसि महादेव, त्यागल
कनिवा हिटी	जेष्ठवर्ण महाविहार	दश अवतार, मुननी
सुच्वा हिटी	वसुच्च महाविहार	शंखमूल मसान दीप
		चाकुपाट खटल गणेश मन्दिर
		तापाहिटी गणेश मन्दिर
		सैठु गणेश मन्दिर
		कान देवता मन्दिर

ललितपुर महानगरपालिकाका प्रमुख श्री चिरीबाबु महर्जनबाट २०८० असार ६ गते तेस्रो
नगरसभामा प्रस्तुत आर्थिक वर्ष २०८०/८१ को नीति तथा कार्यक्रम:

नगर सभा सदस्यहरू,
उपस्थित अन्य महानुभावहरू,
नमस्कार । ज्वजलपा ।

स्थानीय तहको दोश्रो निर्वाचन पश्चातको तेस्रो नगरसभाको यस गरिमामय सभामा उपस्थित नगर सभा सदस्यहरू, कर्मचारीवर्ग, पत्रकारमित्रहरू, सुरक्षाकर्मीहरू लगायत सम्पूर्ण महानुभावहरूमा यस सभाको अध्यक्षको हैसियतले स्वागत गर्दै सभा सञ्चालनमा यहाँहरूको अमूल्य र रचनात्मक योगदान रहनेछु भन्ने अपेक्षा लिएको छु ।

यस अवसरमा नेपालमा राष्ट्रियता, नागरिक सर्वोच्चता, लोकतन्त्र तथा गणतन्त्र स्थापनाको लागि आफ्नो जीवन उत्सर्ग गर्नु हुने सम्पूर्ण ज्ञात अज्ञात सहिदहरू प्रति उच्च सम्मानका साथ हार्दिक श्रद्धाञ्जली अर्पण गर्दछु ।

साथै यस अवसरमा लोक संस्कृति र साहित्यको उत्थानमा अतुलनीय योगदान दिनु हुने बाङ्मय सताब्दी पुरुष स्व. सत्यमोहन जोशी गत वर्ष र उहाँकी धर्मपत्नी राधिका देवी जोशीको यसै वर्ष भएको निधन प्रति शोक व्यक्त गर्दै श्रद्धासुमन अर्पण गर्न चाहन्छु ।

यस गरिमामय सभामा नगर प्रमुखको हैसियतले आगामी आर्थिक वर्षको वार्षिक नीति तथा कार्यक्रम प्रस्तुत गर्न पाउँदा आफूलाई गौरवान्वित भएको महशुस गरेको छु । नीति तथा कार्यक्रम पेश गर्दा म सबै नगरवासीहरूलाई भावनात्मक रूपले सम्झिरहेको छु र यो नीति कार्यक्रम पनि सबै नगरवासीको सर्वोपरी हितलाई केन्द्रबिन्दुमा राखी तर्जुमा गरिएको व्यहोरा उल्लेख गर्न चाहन्छु ।

नीति तथा कार्यक्रम र बजेट प्रस्तुत गर्ने विगतको अभ्यासलाई पुनरावलोकन गरी नीति तथा कार्यक्रम छुट्टै रूपमा प्रस्तुत हुने र सो उपर छलफल भई पारित भए पश्चात मात्र स्थानीय सरकार सञ्चालन ऐन, २०७४ ले तोकेको समय सीमा (असार १०) भित्र बजेट तथा कार्यक्रम प्रस्तुत गर्ने व्यवस्था मिलाएको छु । यसबाट यहाँहरूको समग्र ध्यान महानगरपालिकाले लिने नीति तथा कार्यक्रममा मात्र केन्द्रित हुने र त्यसबाट ठोस एवम् सही नीति तथा कार्यक्रम तर्जुमा हुनेछु भन्ने अपेक्षा लिएको छु ।

आगामी आर्थिक वर्षको नीति तथा कार्यक्रम प्रस्तुत गर्नु अघि विगतमा यस महानगरपालिकाले अवलम्बन गरेका नीति तथा सञ्चालन गरेका कार्यक्रमले विकास निर्माण, कला संस्कृति तथा सम्पदा

संरक्षण, विपद व्यवस्थापन, नागरिकमैत्री सेवा प्रवाह र सुशासनका क्षेत्रहरूमा गरेका असल अभ्यास, प्रयास र उपलब्धिहरूको संक्षिप्त चर्चा गर्नु सान्दर्भिक ठान्दछु। यि सबै उपलब्धिहरू हासिल गर्नमा यहाँहरूले गरेको योगदान सहानीय छ।

यस अवधिमा बागमती प्रदेश सरकारद्वारा "संस्कृतिको श्रीवृद्धिमा" गरेको योगदानको उच्च मूल्याङ्कन स्वरूप प्रदान गरिएको "संस्कृतिदिप" पुरस्कार तथा नेपाल नगरपालिका संघबाट देशभरका नगरपालिका मध्ये सामाजिक विकासको क्षेत्रमा उत्कृष्ट कार्य गरेको भनी पुरस्कार प्रदान गरेको व्यहोरा यहाँहरूबिच पस्कन पाउँदा ज्यादै खुशी भएको महसुस गरेको छु।

साथै यसै अवधिमा एशिया प्रशान्त क्षेत्रका नगरपालिकाहरूको सङ्गठनको रूपमा रहेको CITYNET को कार्यसमितिको सदस्यको निर्वाचनमा Popular मत सहित निर्वाचित हुनाको साथै काठमाण्डौ उपत्यका मेयर्स फोरमको निर्वाचनमा सर्वसम्मत रूपमा अध्यक्ष पदमा निर्वाचित भएको व्यहोरा यहाँहरूबिच सगर्व प्रस्तुत गर्न चाहन्छु। यि उपलब्धी तथा पुरस्कारहरूको प्राप्तिमा हामीले लिएका सही नीति, असल अभ्यास र नगरवासीहरूको भावना प्रतिबिम्बित भएको मैले महसुस गरेको छु।

छिमेकी तथा अन्य स्थानीय तहहरूले समेत हामीले लिएका नीतिहरू, सञ्चालन गरेका विकास निर्माण, कला संस्कृति र सम्पदाको संरक्षण, सेवा प्रवाह र सुशासनका क्षेत्रमा गरेका असल अभ्यासहरूको अनुसरण र अनुकरण गरेको पाउँदा अत्यन्त खुसी लागेको छ।

त्यस्तै यस अवधिमा हामीले लिएका नीतिहरू, सञ्चालन गरेका विकास निर्माण, कला संस्कृति र सम्पदाको संरक्षण, सेवा प्रवाह र सुशासनका क्षेत्रमा गरेका प्रयास तथा उपलब्धिहरू मध्ये मुख्य मुख्य विषय र क्षेत्रहरूको बारेमा संक्षेपमा प्रकाश पार्न चाहन्छु:-

१. "ललितपुर नगर, स्वास्थ्य र सम्मुन्नत साँस्कृतिक शहर" को दीर्घकालीन सोचका साथ नगरवासीहरूको हितलाई केन्द्रविन्दुमा राखी महानगरपालिकाले सेवा प्रवाह र विकास निर्माण सम्बन्धी कार्य सम्पादन गर्दै आएको छ।
२. यस वर्षको स्थापना दिवसदेखि महानगरपालिकाले आफुले गर्ने सेवा प्रवाह र विकास निर्माणको दीर्घकालीन सोच, लक्ष्य र रणनीति झल्कने गरी नारा तय गर्ने परम्पराको धालनी गरेको र सोही अनुरूप यस वर्षको नारा "ललितपुरको समृद्धि र सुशासनको आधार, सम्पदा संस्कृति सहितको स्मार्ट सेवा र पूर्वाधार" रहेको व्यहोरा यहाँ उल्लेख गर्नु सान्दर्भिक ठान्दछु। यस परम्परालाई आगामी दिनमा समेत निरन्तरता दिइनेछ।

३. योग्य, सक्षम, इमान्दार र लगनशील भई महानगरको सेवामा समर्पित हुने जुनसुकै तहको कर्मचारी भए पनि सही मूल्याङ्कन गरी पुरस्कृत गर्ने अभ्यासको थालनी गरी लामो समयदेखि महानगरपालिकाको सेवामा रहेका सि.अ.न.मी. चौथो तहको कर्मचारी श्री सानुमैया डंगोल महर्जनलाई यस वर्षको उत्कृष्ट कर्मचारीको रूपमा पुरस्कृत गरिएको छ। आगामी दिनमा यसलाई अझ व्यवस्थित र फराकिलो गर्दै लगिनेछ।
४. राजस्व असुलीमा समय र प्रक्रियाका हिसाबले विगतमा रहेको झन्झटिलो परस्पराले हामी सबैलाई प्रविधिले गिज्याइरहेको अनुभूति भएकोमा यसै वर्षदेखि विद्युतीय राजस्व असुली प्रणाली शुरु गरे पश्चात हामी सबैले गर्वको महसुस गरेका छौं भन्ने मलाई लाग्छ। आगामी दिनमा यसलाई अझ व्यवस्थित गर्दै लगिनेछ।
५. आन्तरिक लेखा परीक्षणलाई पारदर्शी, उत्तरदायी र व्यवस्थित बनाईएको र अन्तिम लेखा परीक्षणमा समेत समयमा नै आवश्यक कागजात तथा पुष्टाईका साथ प्रस्तुत भएकोले विगत ३ आ.व.को तुलनामा बेरुजु आधा भन्दा बढी प्रतिशतले घटेको तथ्य पनि यहाँहरू समक्ष राख चाहन्छु।
६. प्रचलित कानूनको अधिनमा रही महानगरपालिकाले प्रदान गर्ने सेवा प्रवाह र विकास निर्माण तथा कर्मचारीहरूको वृत्तिविकास समेतलाई मध्यनजर गरी महानगरपालिकाको सङ्गठन तथा व्यवस्थापन सर्वेक्षण (O & M) गर्ने कार्य सम्पन्न भई स्वीकृतिको चरणमा रहेको कुरा यहाँ उल्लेख गर्न चाहन्छु।
७. सुशासन र पारदर्शिता, जवाफदेहिताको मर्मलाई हृदयङ्गम गरी दुईपटक सार्वजनिक सुनुवाई गरिएको, नगरवासीमा महानगरपालिकाबाट प्रदान गरिएको सेवा र विकास निर्माणका सम्बन्धमा नागरिक सन्तुष्टि सर्वेक्षण गराइएको र यसको नतिजा उल्लेखनिय र सकारात्मक रहेकोले हामीले लिएको गन्तव्य सही नै छ भन्ने लागेको छ। यसको मूल्याङ्कन माथि उल्लेख गरिएका पुरस्कार प्राप्ति, स्थानीय तह संस्थागत क्षमता स्वमूल्याङ्कन (LISA) मा हामीले प्राप्त गरेको अङ्क (८६) ले समेत दर्शाउँछ।
८. किर्तिपुर नगरपालिका क्षेत्रभित्र स्थापना भएको श्री रातो मच्छिन्द्रनाथ र याकामिसाको प्रतिमूर्तिका विषयमा सरोकारवाला पक्षहरूसँग छलफल गरी ऐतिहासिक र धार्मिक महत्वलाई मध्यनजर गर्दै सहजताका साथ उक्त प्रतिमूर्ति साविक स्थानबाट हटाई ललितपुर महानगरपालिका वडा नं. २२ स्थित बुङ्गमतीमा व्यवस्थापन गरिएको छ।

नगरसभा सदस्यहरू,

अब म यस अवधिमा भएका विकास निर्माण तथा सेवा प्रवाह र सुशासनमा गरिएका प्रयास र उपलब्धिहरूलाई संक्षेपमा प्रस्तुत गर्ने अनुमति चाहन्छु।

क.पूर्वाधार निर्माण र शहरी विकास:

- सडक सौन्दर्यलाई ध्यानमा राखी महानगरपालिका भित्रका सडकहरूमा हरियाली प्रवर्द्धन गर्ने गरिएको छ। विभिन्न स्थानमा पार्कहरू निर्माण भइरहेका छन्।
- सडक बलितर्फ २२३८ वटा Smart Street Light र ९९ वटा CCTV जडान गरिएको छ। दोस्रो चरणको कार्यक्रम अन्तर्गत Smart Street Light जडान गर्ने प्रयोजनका लागि नेपाल विद्युत प्राधिकरणसँग सहकार्य भएको र Smart Street Light जडान भएका सडकहरूमा CCTV जडान प्रयोजनका लागि जिल्ला प्रहरी परिसर ललितपुरसँग समझदारीपत्रमा हस्ताक्षर भई कार्यान्वयनको चरणमा रहेको छ।
- १०.७ कि.मी. अपाङ्गतामैत्री सहितको गुणस्तरयुक्त फुटपाथ निर्माण गरिएको छ।
- ६.१८ कि. मी. साइकल लेनको निर्माण भएको छ।
- विभिन्न स्थानमा Transparent Green Fence निर्माण भइरहेका छन्। जसअन्तर्गत ससपाताल पोखरीमा Transparent Green Fence निर्माण सम्पन्न भएको छ।
- महानगरपालिका भित्र रहेका पोखरीहरू पुननिर्माण गर्ने नीति अनुरूप हाल ससपाताल पोखरीको पूर्वाधार निर्माणको कार्य अन्तिम चरणमा रहेको छ।
- अव्यवस्थित तार व्यवस्थापनको कार्यलाई तिब्रता दिई आएको छ। हालसम्म मुख्य सडक, मच्छिन्द्रनाथको रथ यात्रा हुने स्थानमा तारहरू व्यवस्थापन भइसकेको छ।
- घर नम्बर वितरण सम्बन्धी परियोजनाको कार्य अन्तिम चरणमा पुगेको छ।
- महानगरपालिकाले Electric Vehicle मात्र खरिद गर्ने नीति अभ्यासमा ल्याएको छ। साथै महानगरपालिका भित्र Electric Bus सञ्चालनका लागि साझा यातायातसँग सम्झौता भई ३७ वटा Electric Bus सञ्चालन गर्ने तयारी रहेको छ।
- नक्सा पासका लागि विद्युतीय नक्सापास प्रणाली (EBPS) लागु गरिएको छ।
- विभिन्न स्थानमा सार्वजनिक शौचालय निर्माणको लागि बोलपत्र आव्हान गरिएको छ।
- नख्खु खोलामा २ वटा पुल निर्माणको कार्य भइरहेको छ भने वडा नं. १४ र २५ जोड्ने पुलको बोलपत्र प्रकाशित भइसकेको छ।
- Intelligent Traffic Light जडान सम्बन्धी आयोजना कार्यान्वयनको अन्तिम चरणमा पुगेको छ।
- बहुवर्षीय योजना प्रक्रियाद्वारा सम्पन्न गर्ने गरी विभिन्न १७ वटा सडकको लागि ५४ करोड बजेट विनियोजन भई कालोपत्र गर्ने प्रक्रिया अगाडि बढेको छ। जसमध्ये चक्रपथभन्दा बाहिरका सडकका लागि ७०% भन्दा बढी बजेट छुट्याई बोलपत्र आव्हानको सूचना प्रकाशित भइसकेको छ।

ख. विपद व्यवस्थापन:

- विपद व्यवस्थापनमा एकीकृत सेवा (Ambulance, Fire Brigade, Metro Police) परिचालन गर्ने गरी Under One Roof Service सञ्चालन गरिएको छ।
- गुइतदोमार, बुंगमती र धापाखेलमा विपद सम्बन्धी DRR Sub Center सञ्चालनको प्रक्रिया अगाडि बढाइएको छ।
- अत्याधुनिक उपकरण दमकल, Skylift, Close Compact Truck जस्ता साधन खरिद गरिएको छ।
- एकैपटक सडक सफाई र बोटविरुवा सफाई गर्ने सुविधा सम्पन्न Water Sprinkler यसै आ.व. मै हस्तान्तरण भई आउँदैछ।
- गृहिणी महिलाहरूलाई आगलागी रोकथाम सम्बन्धी सचेतना कार्यक्रम व्यापक रूपमा सञ्चालन गरिएको छ।
- विपद सामग्रीहरूको भण्डारण तथा व्यवस्थापनको लागि Municipal Emergency Operation Center (MEOC) को स्थापना गरिएको छ।

ग. सम्पदा संरक्षण:

- महानगरपालिकाभित्र रहेका अमूर्त सम्पदाहरूलाई विश्व सम्पदा सूचीमा राख्ने प्रयोजनका लागि अध्ययन भैरहेको छ।
- सम्पदा क्षेत्रका दरवार, मन्दिर, विहार, सत्तल, पाटि लगायतका संरचनाहरूको पुननिर्माण सम्बन्धी ६१ वटा योजनाहरू कार्यान्वयनको चरणमा रहेका छन्।
- ऐतिहासिक भिमसेन मन्दिर, समय फल्वा लगायतका संरचनाहरूको कलात्मक ढंगले निर्माण सम्पन्न गरिएको छ। देगु तलेजु, बालकुमारी, रुद्रायणी, मच्छिन्द्रनाथ लगायतका ६ वटा मन्दिरहरूको पुननिर्माण कार्य अगाडि बढिरहेको छ।
- महानगरपालिकाको निधिको रूपमा रहेका अमूर्त सम्पदा, जात्रा पर्वहरूको दीर्घकालीन व्यवस्थापनका लागि अक्षयकोषको व्यवस्था गरी दरबन्दीलाई समयसापेक्ष निरन्तरता दिईदै आएको छ।

घ. स्वास्थ्य:

- हरेक वडामा योग प्रशिक्षकको व्यवस्थाका लागि त्रिभुवन विश्वविद्यालयसँग सम्झौता गरी ३१ जना स्नातक तह उत्तीर्ण नगरवासीहरूलाई वडाको सिफारिसमा १ वर्षे योगविज्ञान अधिस्नातक तह (PGD in Yoga Science) मा अध्ययन गराउने व्यवस्था मिलाइएको छ।
- ७० वर्ष उमेर पूरा भएका ज्येष्ठ नागरिकहरूलाई निमोनिया विरुद्धको खोप लगाइएको र यस वर्ष समेत यो व्यवस्थालाई ६८ वर्ष कायम गरी निरन्तरता गरिएको छ।

- कोभिड विरुद्धको खोप, उपचार तथा Post Covid Service मा महानगरपालिकाले उपलब्धिपूर्ण कार्य गरेको छ।
 - लामो समयदेखि व्यवस्थापन हुन नसकेको चिकित्साजन्य फोहरको समुचित व्यवस्थापन गरिएको छ।
 - विश्वव्यापी महामारी कोभिडबाट मृत्यवरण गरेका ललितपुर महानगरपालिका क्षेत्रभित्रका ३९२ जनालाई प्रति मृतक रु.१ लाख २० हजारका दरले जम्मा रकम रु. ४ करोड ७० लाख ४० हजार, ICU/CCU मा भर्ना भएका ११८ जनालाई प्रति व्यक्ति रु. ६० हजारका दरले जम्मा रकम रु ७० लाख ८० हजार र सामान्य अवस्थामा रहेका कोभिड सङ्क्रमित विरामीलाई रु. ३० हजारसम्मका दरले ४३३ जनालाई रु. १ करोड २९ लाख ९० हजार गरी जम्मा रु. ६ करोड ७१ लाख १० हजार रकम राहत स्वरूप उपलब्ध गराइएको छ।
- ड. बालबालिका, महिला, अपाङ्गता भएका व्यक्ति तथा जेष्ठ नागरिक लक्षित कार्यक्रम:**
- जेष्ठ नागरिकहरूलाई महानगरपालिकाको तर्फबाट थप सामाजिक सुरक्षा भत्ता रु १०,०००/- प्रदान गर्ने गरिएको छ।
 - लैंगिक हिंसा विरुद्धको कार्यलाई प्रभावकारी बनाउन महानगरको हटलाईन नं. ११३१ प्रयोगमा ल्याइएको छ।
- च. युवा तथा खेलकुद:**
- नवौँ राष्ट्रिय खेलकुद प्रतियोगितामा स्वर्ण, रजत र कास्य पदक विजेता ५८ जना खेलाडीहरूलाई महानगरपालिकाको तर्फबाट सम्मान र पुरस्कार प्रदान गरिएको छ।
 - "ए" डिभिजन लिगका ६ वटा, "बी" डिभिजन लिगका २ वटा, "सी" डिभिजन लिगका ४ वटा फुटबल क्लबहरूलाई क्रमशः रु. ४ लाख, रु. ३ लाख र रु. २ लाख लिग तयारी स्वरूप सहयोग गरिएको छ।
 - ANFA मा "ए" Division मा स्तरोन्नती हुने क्लबहरूलाई सहयोग स्वरूप रु २० लाख सहयोग गरिएको।
 - Volleyball Tournament लगायतका विभिन्न खेलकुद प्रतियोगिताहरू हालसालै सम्पन्न भएका छन्।
- छ. सहकारी नियमन तथा प्रवर्द्धन:**
- सहकारी संघसंस्थाहरूको दर्ता तथा कार्यक्षेत्र विस्तारमा निर्मम रुपमा प्रस्तुत हुने गरिएको कारणले हालसम्म महानगरपालिका भित्रको नियमन क्षेत्रभित्र परेका सहकारी संस्थाहरूमा खासै समस्या देखिएको छैन।
 - सहकारी संस्थाहरूको क्षमता विकासमा सहयोग र सहजीकरण गर्ने गरिएको छ।

- निस्कृय रहेका सहकारी संस्थाहरू क्रमशः प्रक्रिया पूरा गरी खारेज गर्ने गरी कारवाही अघि बढाइएको छ। यस क्रममा हालसम्म १० वटा खारेजी गरिएको छ।
- जिल्ला सहकारी संघ र विषयगत सहकारी संघहरूसँग समन्वय र सहकार्यमा सहकारी संस्थाहरूको नियमन र प्रवर्द्धन गर्ने गरिएको छ।
- प्रदेश र संघका सहकारी रजिष्ट्रार तथा काठमाण्डौ उपत्यकाका सहकारी हेर्ने प्रमुखहरू विच अन्तरकृया कार्यक्रम राखी सहकारी नियमन र प्रवर्द्धनमा देखिएका समस्या निराकरणमा यस महानगरको नेतृत्वदायी भूमिका स्थापित गरिएको छ।
- ललितपुर महानगरपालिकाको नियमन क्षेत्राधिकार भित्रका कुनै पनि सहकारी संस्थामा समस्या आउन नदिन प्रयास सावधानी र सचेतनाका साथ काम भइरहेको छ।

ज. उद्योग र हस्तकला:

- विश्वकला परिषद (World Crafts Council) को ३५ औं सदस्य नगरको रूपमा रहेको ललितपुर महानगरले यल कोसेली घर सञ्चालन गरेको छ।
- ललितपुर महानगरपालिकाबाट सञ्चालन हुने सिप विकास तालिमको व्यवस्थित र प्रभावकारी रूपमा सञ्चालन गर्न तालिम आवश्यकता पहिचान (Training Need Assessment) सम्बन्धी अध्ययन प्रतिवेदन प्राप्त भएको छ।
- नरखु कारागारमा रहेका कैदीबन्दीहरूको सिप (Skill) विकासका लागि ४ वटा तालिम प्रभावकारी र व्यवस्थित रूपमा सञ्चालन भइरहेका छन्।
- महानगरपालिकाको सहयोगमा हरेक हप्ताको शुक्रवार र शनिवार ललितपुर महानगरको कार्यालय परिसर /पोखरी क्षेत्रमा नेपाल घरेलु तथा साना उद्योग महासंघ नगर समितिद्वारा निःशुल्क घरेलु प्रदर्शनी/विक्री कक्ष सञ्चालन हुँदै आएको छ।
- नयाँ व्यवसाय सिर्जना तथा व्यवसाय स्तरोन्नति गर्न चाहाने व्यक्तिहरूलाई व्यवसाय सञ्चालनका लागि आवश्यक पर्ने कर्जाका लागि विउँपुजी उपलब्ध गराउन कार्यविधिको मस्यौदा तयार गरिएको छ।

झ. पर्यटन प्रवर्द्धन:

- पर्यटन प्रवर्द्धनका लागि छुट्टै वेबसाइट www.tourism.lmc.gov.np निर्माण गरिएको छ।
- यस अवधिमा आन्तरिक तथा बाह्य पर्यटकबाट पर्यटन शुल्क बापत रु. ७ करोड ७० लाख ७२ हजार राजस्व संकलन भएको छ।

ञ. पशु सेवा:

- पशुहरूको उपचार र व्यवस्थापनका लागि Vet Ambulance Service को सुरुवात गरिएको छ।

ट. शिक्षा:

- महानगरपालिकाभित्र सामुदायिक विद्यालय (४०), संस्थागत विद्यालय (२३७), बालविकास केन्द्र (९९), अन्य (६), अनौपचारिक प्रौढ (धार्मिक, विशेष, खुला) (४) रहेका छन्।
- महानगरपालिका भित्रका शैक्षिक संस्थाहरूको लागि एकीकृत शैक्षिक क्यालेन्डर तयार गरी यस वर्षदेखि लागु गरिएको छ।
- महानगरपालिका भित्रका सामुदायिक विद्यालयहरूको दरबन्दी मिलान गरिएको छ।
- जावलाखेलमा रहेको सेन्ट जेभियर्स विद्यालयमा कक्षा ९ को भर्ना प्रक्रियालाई बढी पारदर्शी बनाउन हाल विद्यालयले प्रदान गर्दै आएको कोटा प्रणालीलाई पुनरावलोकन गरी संविधानले निर्दिष्ट गरे बमोजिमका Cluster हरूमा सिमित रही कोटा प्रणालीद्वारा भर्ना प्रक्रिया अवलम्बन गरिएको छ।
- SEE परीक्षामा उत्कृष्ट नतिजा (GPA-4) हासिल गर्ने ३ वटा विद्यालयहरूका ४ जना विद्यार्थीहरू र विद्यालयलाई समेत पुरस्कृत गरिएको छ।
- शैक्षिक गुणस्तर सुधारका लागि STEAM लगायतका प्रभावकारी शैक्षिक प्रयासहरू सुरु गरिएको छ।
- स्थानीय पाठ्यक्रम लागु गरिएको छ।
- सडक सुरक्षा शिक्षाको पाठ्यसामग्री तयार गरी पाठ्यक्रममा समावेश गरिएको छ।
- विद्यार्थीहरूको दिवाखाजामा संघीय सरकारले प्रदान गरेको प्रतिविद्यार्थी रु. १५ मा रु. १० थप गरी रु. २५ बनाइएको छ।

ठ. फोहरमैला व्यवस्थापन:

- फोहरमैला संकलन तथा व्यवस्थापनलाई प्रभावकारी रूपमा सञ्चालन गर्न फोहरमैलाका लागि आवश्यक पर्ने जनशक्ति, Close Compact Truck लगायत यातायातको साधन तथा उपकरणको व्यवस्था गरिएको।
- फोहरमैला व्यवस्थापनका सम्बन्धमा संकटको बेला Crisis Management गरेर पनि शहरलाई दुर्गन्धित हुनबाट जोगाइएको व्यहोरा समेत उल्लेख गर्न चाहन्छु।

ड. कृषि विकास:

- कौसी खेती प्रवर्द्धन, प्राङ्गारिक मलको प्रयोगमा प्रोत्साहन, कृषिमा आधुनिकीकरणका लागि जोड दिईदै आएको छ।
- कृषक सूचीकरण कार्यक्रम मार्फत कृषकको पहिचान तथा कृषक परिचय पत्र वितरण गरी कृषकहरूको यथार्थ र व्यवस्थित विवरण तयार गरिएको छ।

ढ. नगर गौरवका आयोजना:

- नगर गौरव तर्फ ३० वटा आयोजना स्वीकृत भएकोमा हाल २० वटा आयोजनाको विस्तृत परियोजना प्रतिवेदन (DPR) लगायतका प्रक्रिया अघि बढिसकेको छ।

ण. कानून न्याय तथा सुशासन:

- प्रत्येक वडामा मेलमिलाप केन्द्र स्थापना गर्दै जाने नीति अन्तर्गत काम भइरहेको छ। हालसम्म ६ वटा वडाहरूमा मेलमिलाप केन्द्र स्थापना गरिएको र बाँकी वडाहरूमा क्रमशः स्थापना गरिदै जाने नीति लिइएको छ। साथै आवश्यकता अनुसार मेलमिलाप सम्बन्धी तालिम समेत प्रदान गरिएको छ।
- महानगरबाट गर्ने खर्चमा मितव्ययिता, पारदर्शिता कायम गर्न अधिकतम प्रयास गरिएको छ।

त. वित्तीय सुशासन तथा राजस्व असुली:

- राजस्व असुलीलाई विद्युतीय प्रणाली मार्फत कर निर्धारण र भुक्तानीको व्यवस्था गरिएको छ।
- राजस्व संकलन प्रक्रिया सरल र सहज बनाइएको छ।
- भुक्तानी प्रणाली Electronic Fund Transfer को माध्यमबाट भुक्तानी सुरु गरिएको छ।
- बेरुजु न्युनिकरणका लागि कार्य योजना बनाइ सो अनुसार कार्य गर्ने गरिएको छ।

थ. भगिनी सम्बन्ध:

- हालसम्म जुम्लाको चन्दननाथ नगरपालिका, दोलखाको भिमेश्वर नगरपालिकासँग भगिनी सम्बन्ध कायम गरिएको छ। सल्यानको सारदा नगरपालिका र गुल्मीको मालिका गाउँपालिकासँग समेत भगिनी सम्बन्ध कायम गर्ने प्रक्रिया अगाडि बढिरहेको छ।
- छिमेकी तथा भगिनी सम्बन्ध कायम भएका स्थानीय तहलाई परियोजना सहयोग गर्ने गरिएको छ।
- रसियाको उलान उदे नगर तथा अमेरिकाको Broomfield शहरसँग भगिनी सम्बन्ध कायम गर्ने सैद्धान्तिक स्वीकृती भई प्रक्रिया अगाडि बढिरहेको छ।

नगरसभा सदस्यहरू,

अब म ललितपुर महानगरपालिकाको आ.व. २०८०/८१ को नीति तथा कार्यक्रम यस नगरसभा समक्ष प्रस्तुत गर्ने अनुमति चाहन्छु।

क. योजना तथा अनुगमन:

१. आगामी आ.व.मा महानगरपालिकाको आवधिक योजना (Periodic Plan) र मध्यकालीन खर्च संरचना (MTEF) तर्जुमा गरी सोही अनुसार वार्षिक बजेट तथा कार्यक्रम तर्जुमा गर्ने व्यवस्था मिलाइनेछ।

२. महानगरपालिकाको "आयोजना बैक" तर्जुमा गरी सो बैङ्कबाट आयोजना छनौट गरी वार्षिक बजेट तथा कार्यक्रम तर्जुमा गर्ने परिपाटीको विकास गरिनेछ।
३. बजेट तथा कार्यक्रमलाई प्रभावकारी रूपमा कार्यान्वयन गर्न "कार्यक्रम कार्यान्वयन कार्ययोजना" तथा "खरिद कार्ययोजना" तर्जुमा गरिनेछ।
४. स्वीकृत योजनाको कार्यान्वयन तथा प्रगति सम्बन्धमा त्रैमासिक समीक्षा गर्ने व्यवस्था मिलाइनेछ।
५. आयोजनाको अनुगमन नियमित रूपमा गरिनेछ। आयोजना सम्पन्न भएपछि स्थानीय उपभोक्ता भेलाले अनुमोदन गर्ने व्यवस्था अनिवार्य गरिनेछ।
६. विगतमा विस्तृत परियोजना प्रतिवेदन (DPR) तयार भएका आयोजनाहरूको कार्यान्वयनलाई मध्यनजर गरी प्राथमिकताका साथ बजेट विनियोजन गर्ने व्यवस्था मिलाइनेछ।

ख. सडक तथा यातायात:

७. कालोपत्र गरिने सडकहरूको गुणस्तर सुनिश्चितताको लागि प्रचलित कानून बमोजिम छनौट भएका परामर्शदाता परिचालन गर्ने नीतिलाई निरन्तरता दिइनेछ। आगामी दिनमा Knowledge/Technology Transfer को माध्यमबाट आन्तरिक सक्षमता अभिवृद्धि गर्दै लगिनेछ।
८. कालोपत्रे भएका नयाँ सडकहरू कम्तीमा २ वर्षसम्म खन्न स्वीकृती दिइने छैन।
९. सडकमा ढलान (Rigid Pavement Design) तथा इटा, ढुङ्गा र ब्लक छापने कार्य गराउदा Ground Water Recharge को व्यवस्था मिलाइनेछ।
१०. उपयुक्त स्थानमा Vertical Parking निर्माण गरिनेछ।
११. प्राथमिकताका आधारमा महानगरभित्रका ८ मि. भन्दा कम चौडाइ भएका सडकहरूको मर्मत तथा Overlay सम्बन्धी कार्य क्रमशः कार्यान्वयन गर्दै लगिनेछ।
१२. सडक विस्तार सहित Demarcation Wall, विद्युत पोल सार्ने, ढल र खानेपानी लाइनको काम सम्पन्न भएपछि मात्र सडक कालोपत्रे (Asphalt Pavement) सम्बन्धी कार्य गरिनेछ। सडक आयोजनाहरू कार्यान्वयन गर्दा अन्तरनिकाय समन्वयलाई जोड दिइनेछ।
१३. सडकहरूमा अपाङ्गतामैत्री पैदलयात्री मार्ग (Disabled Friendly Footpath) सहितको संरचना निर्माणलाई निरन्तरता दिइनेछ।
१४. बढ्दो सवारी चापको व्यवस्थापन तथा पैदल यात्रीको सहजताका लागि ललितपुर चक्रपथ खण्ड र अन्य उपयुक्त स्थानहरूमा आकाशे पुल निर्माणको लागि सम्बन्धित निकायसँग समन्वय र सहकार्य गरिनेछ।

१५. धुलो रहित सडक व्यवस्थापनका लागि नखु खोला र अन्य उपयुक्त स्थानमा टिपर पखाल्ने प्रविधि जडानको व्यवस्था मिलाइनेछ।
१६. टिपर लगायतका मालवाहक सवारी साधनहरूको आवागमन करिडोर (नखु, बागमती) हरूबाट मात्र सञ्चालन गर्न सम्बन्धित निकायमा समन्वय गरिनेछ।
१७. सार्वजनिक जग्गाको लगत सङ्कलन, सिमाङ्कन लगायतका कार्यहरू गरी सार्वजनिक जग्गाको संरक्षण व्यवस्था मिलाइनेछ। यसको लागि अधिकार सम्पन्न कार्यदल गठन गरिनेछ।
१८. Cycle Lane निर्माणलाई निरन्तरता दिइनेछ। सडक सुरक्षा कार्यक्रम लागु गरिनेछ।
१९. आयोजनामा छुट्याइएको १.५% Contingency बापतको रकमको छुट्टै लेखा राखे र कार्यविधि तर्जुमा गरी परिचालन गर्ने व्यवस्था मिलाइनेछ।
२०. महानगरपालिका भित्र विगत लामो समयदेखि अधुरा रहेका प्राविधिक, सामाजिक तथा आर्थिक हिसावले सम्भाव्य नरहेका योजनाहरूको लगत कट्टा गरिनेछ। यसका लागि पेशकी/आयोजना फछ्यौट कार्यदल गठन गरिनेछ।
२१. निश्चित सूचक र प्राथमिकता बमोजिम ४०/६० प्रतिशत जनसहभागिताका आधारमा आयोजना निर्माण गरिने नीतिलाई निरन्तरता दिइनेछ।
२२. महानगरपालिकाबाट आ.ब. २०७५/७६ देखि चालु आ.ब. २०७९/८० सम्म सम्झौता भई विविध कारणले सम्पन्न हुन नसकेका योजनाहरूको आ.ब. २०८०/८१ को दोस्रो त्रैमासिकसम्म म्याद थप गरिनेछ।

ग. भवन तथा पुल:

२३. सार्वजनिक जग्गामा कार्यपालिकाले स्वीकृत गरेको संरचना बाहेक अन्य संरचना निर्माण नगर्ने नीति लिइनेछ।
२४. महानगरपालिकाले कार्यालय सञ्चालन तथा विस्तार गर्ने क्रममा आफ्नो स्वामित्व तथा लगानीमा निर्मित भवनहरू नै प्रयोग गर्ने नीतिलाई प्राथमिकता दिइनेछ। अत्यावश्यक बाहेक कार्यालय सञ्चालनका लागि भवन भाडामा लिईने छैन।
२५. महानगरपालिकाद्वारा निर्माण तथा सञ्चालन हुने सबै प्रकारका (सडक, भवन, ढल) कार्यको गुणस्तर परीक्षणको लागि आफ्नै प्रयोगशाला सञ्चालन गरी तेश्रो पक्षबाट समेत जाँच गर्ने व्यवस्था मिलाइनेछ।
२६. सबै वडाहरूमा सार्वजनिक शौचालय निर्माण गर्ने नीतिलाई निरन्तरता दिइनेछ। निर्मित शौचालयहरूको सञ्चालन तथा व्यवस्थापनका लागि छुट्टै प्रबन्ध मिलाइनेछ।
२७. सैंबु, भैंसेपाटी, बुङ्गमती, खोकना, सुनाकोठी, धापाखेल र हरिसिद्धि लगायतका क्षेत्रका खोलाहरूमा पुल निर्माण गर्ने कार्यलाई निरन्तरता दिइनेछ।

२८. महानगरपालिका क्षेत्रभित्र सार्वजनिक निजी साझेदारी कार्यक्रम मार्फत सञ्चालन गर्न सकिने पूर्वाधार सम्बन्धी आयोजनाहरूको सम्भाव्यता अध्ययन गरिनेछ ।
२९. भूकम्प पश्चात जीर्ण भएका ऐतिहासिक दरबार तथा भवनहरूको पहिचान गरी प्रवर्धन सम्बन्धी विस्तृत अध्ययन गर्नको लागि सङ्घीय र बागमती प्रदेश सरकारसँग समन्वय गरिनेछ ।
३०. भवन निर्माण हुन बाँकी रहेका वडाहरूको हकमा आवश्यक प्रबन्ध गरी भवन निर्माण र अन्य संरचना निर्माण तथा पुननिर्माण गर्ने कार्यलाई प्राथमिकता दिइनेछ ।
३१. स्वीकृत योजना सञ्चालनका लागि उपभोक्ता समितिले लागत सहभागिता बराबरको रकम महानगरपालिकामा दाखिला गरे पश्चात मात्र योजनाको सम्झौता गरिनेछ । पाटी-पौवा, मठ-मन्दिर, चोक, बही, विहार, महाविहार, चपा, गुम्बा, पोखरी, ढुङ्गेधारा, क्रियापुत्री भवन, पार्क, मसानघाट एवम् विश्व सम्पदा सूचिमा सूचिकृत सम्पदा, सार्वजनिक विद्यालय, सार्वजनिक गुठी भवन, तेल मिल, सार्वजनिक स्वास्थ्य चौकी, महानगरपालिकाका (वडा भवन समेत) भवनहरू, सार्वजनिक पार्क, अपाङ्गतामैत्री फुटपाथ निर्माणका योजनामा जनसहभागिताको अंश समावेश हुने गर्नु नपर्ने नीतिलाई निरन्तरता दिइनेछ ।
३२. महानगरपालिकाबाट निर्माण हुने सबै संरचना अपाङ्गतामैत्री हुने व्यवस्था मिलाइनेछ ।
३३. महानगरपालिका भित्र निजी, सामुदायिक तथा सरकारी संरचना निर्माण गर्दा सडकपेटी (Footpath), बोटविहवा नासिन गएमा त्यस्तो नासिएको संरचना पूर्ववत रूपमै कायम गर्न लगाएर मात्र निर्माण सम्पन्नताको प्रमाणपत्र दिने नीति कार्यान्वयनमा ल्याइनेछ ।
३४. महानगरपालिकाको आफ्नै सभाहल निर्माणका लागि आवश्यक व्यवस्था मिलाइनेछ ।

घ. खानेपानी तथा ढल व्यवस्थापन:

३५. खानेपानीका मुहानहरूको संरक्षण, विकास र समुचित प्रयोगका लागि अन्तरपालिका तथा सरोकारवाला निकायहरूको समन्वय र सहकार्यमा स्रोतको पहिचान, संरक्षण र प्रवर्द्धनको व्यवस्था मिलाइनेछ ।
३६. परम्परागत पानीका मुहानहरू ढुङ्गेधारा, कुवा, इनार, पोखरी जस्ता स्रोतलाई संरक्षण गर्न विशेष ध्यान दिइनेछ । Groundwater Recharge लाई अभियानको रूपमा अगाडि बढाइनेछ ।
३७. सिस्नेरी खोलाको पानीलाई उपत्यकामा ल्याउने सम्बन्धमा सम्बद्ध निकायहरूको समन्वयमा आवश्यक गृहकार्य गरी कार्यान्वयन गरिनेछ ।
३८. प्रत्येक घरमा स्वच्छ खानेपानीको पहुँच पुऱ्याउने तथा पानीको वितरण प्रणालीलाई व्यवस्थित गर्ने नीतिलाई निरन्तरता दिइनेछ ।

३९. पैदल यात्रुहरूलाई शुद्ध पिउने पानीको व्यवस्थाका लागि आवश्यकता अनुसार उपयुक्त स्थानमा विश्रामस्थल र Water ATM को व्यवस्थापन गरिनेछ।
४०. परम्परागत राजकुलो, जलमार्गलाई पूनर्जीवित गर्नको लागि आवश्यक अध्ययन गरिनेछ। परम्परागत राजकुलोलाई टिकाभैरवदेखि लगनखेलसम्म ल्याउनको लागि थप कार्यहरू गरिनेछ।
४१. महानगरपालिकामा रहेका ढल तथा मंगालको सर्वेक्षण तथा लगत तयार गरी Digitization गर्ने तथा Sewerage Network Inventory तयार गर्ने कार्यलाई निरन्तरता दिइनेछ।
४२. ढल विस्तार गर्दा पानीका स्रोतमा असर नपर्ने गरी निर्माण गर्ने नीतिलाई कडाईका साथ लागु गरिनेछ।

ड. संपदा संरक्षण:

४३. पुरातात्विक संरचना, देवालय, शिवालय, मठ, मन्दिर, विहारमा प्रयोग हुने काठ, ढुङ्गा, माटो एवम् धातुबाट तयार गर्नुपर्ने विभिन्न कलात्मक वस्तुको प्रदर्शनी कक्ष स्थापना गरिनेछ।
४४. काष्ठकला, धातुकला, प्रस्तरकलासँग सम्बन्धित श्रमिकहरूको लगत सहितको "श्रम बैंक" तयार गरी संपदा संरक्षणका आयोजनाहरूमा परिचालन गर्ने व्यवस्था मिलाइनेछ।
४५. ऐतिहासिक महत्वका पोखरी पुनर्निर्माण र ढुङ्गेधाराहरूको स्रोत व्यवस्थापन गर्ने कार्यलाई निरन्तरता दिइनेछ।
४६. संपदाहरूको अभिलेख तयार गरी संक्षिप्त विवरण सहित प्रत्येक संपदाहरूमा परिचय पाटी राखिनेछ।
४७. विश्व संपदा क्षेत्र, संरक्षित स्मारक क्षेत्र, संरक्षित उपक्षेत्र र तोकिएका पर्यटक पदमार्गको दायाँ बायाँ निर्माण वा पुनर्निर्माण हुने आवासीय भवनहरू पुरातात्विक मापदण्ड पुरा गरी निर्माण गर्न प्रोत्साहित गरिनेछ।
४८. ऐतिहासिक र पुरातात्विक संपदाहरूको अतिक्रमणलाई निरुत्साहित गर्ने कार्यलाई निरन्तरता दिइनेछ।
४९. श्री रातो मच्छिन्द्रनाथको रथयात्रा गर्ने रुटमा बनेका संरचनाहरूमा एकरूपता कायम गरी आवश्यक सुरक्षा सहितको सौन्दर्यीकरणका लागि अध्ययन गराइनेछ।
५०. वि.सं. १९९० सालको महाभुकम्प पश्चात पुनर्निर्माण नभएका मन्दिरहरू निर्माण गर्न पहल गरिनेछ।
५१. संपदा सम्बन्धी पुनर्निर्माण वा निर्माण योजना सञ्चालन गर्दा स्थानीय समुदाय, स्थानीय श्रम, सिप र प्रविधिलाई प्राथमिकता दिइनेछ।

५२. पूर्वाधार निर्माण सम्बन्धी आयोजनाको लागि महानगरपालिकाबाट दररेट निर्धारण गरी लागु गरिनेछ। सो बमोजिमको दररेट निर्धारण नभएसम्म सम्पदा सम्बन्धी आयोजनाको हकमा पुरातत्व विभागले निर्धारण गरेको दररेट र अन्य आयोजनाको हकमा जिल्ला दररेटलाई कार्यान्वयन गरिनेछ।
५३. यस महानगरपालिकाको खोकना, बुङ्गमती र हरिसिद्धि क्षेत्रलाई सांस्कृतिक एवम् पर्यटकीय क्षेत्रको रूपमा घोषणा गरी ती क्षेत्रहरूको ऐतिहासिकता संरक्षण गर्ने नीति लिइनेछ।
५४. विद्य सम्पदा क्षेत्रमा सूचिकृत पाटन दरवार क्षेत्रमा पर्यटकहरूको आगमन व्यवस्थित गर्न साइकल र पदयात्रा मात्र गर्ने गरी अन्य सवारी साधनको प्रवेशमा रोक लगाउन आवश्यक व्यवस्था गरिनेछ।
५५. महानगरपालिका भित्र रहेका सिप, कला, संस्कृति, सम्पदाको संरक्षणका लागि "महानगरीय संस्कृति, कला संरक्षण तथा अध्ययन केन्द्र" स्थापनाका लागि अध्ययन गरिनेछ।

च. शहरी विकास:

५६. भवन निर्माण अभिलेखीकरण सम्बन्धी कार्याविधि जारी गरिनेछ।
५७. नक्सा पास प्रक्रियालाई विद्युतीय प्रणालीमा आवद्ध गरी व्यवस्थित गरिनेछ। यस प्रयोजनका लागि Mobile Application समेत सञ्चालनमा ल्याइनेछ।
५८. भवन निर्माण गर्दा सेप्टिक टैंक/सोक पिट बिना नक्सा पास नगर्ने नीतिलाई निरन्तरता दिइनेछ। सो अनुसार मापदण्ड नपुगेका भवनहरूलाई निर्माण सम्पन्न प्रमाण पत्र दिइने छैन।
५९. १०,००० (दस हजार) वर्ग फिट क्षेत्रफलभन्दा बढि वा १७ मिटरभन्दा अग्ला भवनहरूको निर्माण गर्दा महानगरपालिकामा सूचिकृत परामर्शदाताहरू मध्ये तेस्रो पक्षबाट प्रमाणीकरण (Third Party Verification) गर्ने व्यवस्था मिलाइनेछ।
६०. Metric प्रणालीमा आधारित घर नम्बर वितरण सम्बन्धी कार्यलाई निरन्तरता दिइनेछ।
६१. महानगरपालिका क्षेत्रभित्र घर नक्साको निर्माण सम्पन्न प्रमाण पत्र लिन आउदा Fire Extinguisher जडानको व्यवस्थालाई अनिवार्य गर्ने नीतिलाई निरन्तरता दिइनेछ। आकाशे पानी सङ्कलनको व्यवस्था गर्न घरघनीलाई प्रोत्साहित गरिनेछ।
६२. महानगर क्षेत्रभित्र १४ मिटर वा सो भन्दा माथिका GLD खुलिसकेका सडकले छोएका जग्गामा निर्माण हुने सार्वजनिक, निजी तथा व्यापारिक भवनहरूमा अनिवार्य रूपमा भूमिगत पार्किङको व्यवस्था गर्ने नीतिलाई निरन्तरता दिइनेछ।
६३. महानगर क्षेत्रभित्र रहेका अव्यवस्थित तारलाई सरोकारबाला निकायको समन्वयमा भूमिगत सहितको व्यवस्थापन गरिनेछ।

६४. Double Basement Structure निर्माण गर्दा महानगरपालिकाले तोकेको मापदण्ड भित्रको संरचनाको अनिवार्य रूपमा वीमा गराउनु पर्ने व्यवस्था लागु गरिनेछ।
६५. मुख्य सडकहरूको सुरक्षार्थ Smart Street Light र CCTV जडान गर्ने व्यवस्था क्रमशः कार्यान्वयन गर्दै जाने नीतिलाई निरन्तरता दिइनेछ।
६६. महानगर क्षेत्रभित्रका जग्गा र बाग्मती करिडोर क्षेत्रको पुनः नापी गरी हालसाविक गर्ने प्रक्रियालाई यथाशिघ्र सम्पन्न गर्न सम्बन्धित निकायसँग समन्वय गरिनेछ। यस क्रममा रहेका प्रक्रियागत उल्झन सम्बन्धित निकायको समन्वयमा सरलीकृत गर्दै लगिनेछ।
६७. विद्यमान GLD तथा Land Use Map लाई अद्यावधिक गर्दै लगिनेछ।
६८. सुरक्षा चुनौती नभएका सरकारी, अर्धसरकारी कार्यालयका कम्पाउण्ड क्षेत्र पारदर्शी हुने गरी महानगरको डिजाइन मापदण्ड अनुसार Transparent Green Fence लगाउने नीतिलाई निरन्तरता दिइनेछ।
६९. सम्पदा क्षेत्र लगायतका स्थानहरूमा निर्मित अव्यवस्थित तथा अनधिकृत संरचना र पसल कबल ईत्यादि हटाई शहरी सौन्दर्य कायम गर्ने नीति अवलम्बन गरिनेछ।
७०. निजी जग्गाबाट खुलेका बाटोहरूको अभिलेखाङ्कन गरी त्यस्ता बाटोले ओगटेका जग्गाहरूको लगत कट्टा गर्न सम्बन्धित निकायसँग समन्वय गरिनेछ।

छ. विपद व्यवस्थापन:

७१. विपद जोखिम न्युनिकरण तथा व्यवस्थापन नियमावली तर्जुमा गरी कार्यान्वयनमा ल्याइनेछ।
७२. विपद व्यवस्थापनसँग सम्बन्धित सेवालाई छिटो, छरितो एवम् द्रुत रूपमा प्रवाह गर्न महानगरपालिका स्थित DRR Centre को समन्वयमा रहने गरी विभिन्न ३ स्थानहरूमा DRR Sub Centre स्थापना र सञ्चालन गरिनेछ। यस प्रयोजनका लागि अन्तराष्ट्रिय संघ/संस्था र विकास साझेदारहरूसँगको सहकार्यलाई प्रोत्साहित गरिनेछ।
७३. महानगरपालिका क्षेत्र भित्रका विपद जोखिम क्षेत्रको पहिचान गरी विपद् पूर्वतयारी र प्रतिकार्य योजना बनाई कार्यान्वयन गर्ने व्यवस्था मिलाइनेछ।
७४. स्थानीय आपतकालीन सञ्चालन केन्द्र (MEOC) लाई प्रभावकारी रूपमा सञ्चालन गर्ने व्यवस्था मिलाइनेछ। विपद व्यवस्थापन कार्यमा पूर्व चेतावनी (Early Warning) प्रणाली लागु गरिनेछ।
७५. विपद् व्यवस्थापन कार्यमा स्रोत, साधन, जनशक्ति, सूचना र संयन्त्रलाई समन्वयात्मक रूपमा एउटै छाना मुनि (Under One Roof System) बाट परिचालन गरिनेछ। "Patan City Does Not Sleep" भन्ने अवधारणालाई विपदमा समेत लागु गरिनेछ।

७६. जुद्धवारुण यन्त्रको स्तरोन्नति गरी यसमा संलग्न जनशक्तिको क्षमता अभिवृद्धि गरिनेछ। दमकल पुग्न नसक्ने स्थानहरूमा आगलागी नियन्त्रणका अन्य वैकल्पिक उपायहरू अवलम्बन गरिनेछ।
७७. विपद व्यवस्थापन कार्यमा संलग्न जनशक्तिलाई राष्ट्रिय, अन्तराष्ट्रिय स्तरमा प्रशिक्षणको व्यवस्था मिलाइनेछ।
७८. विपद व्यवस्थापनमा विशेषज्ञता हासिल गरेका संघ/संस्था र अन्य स्थानीय तहहरूसँगको सहकार्यमा आवश्यक कार्य गरिनेछ।
७९. स्थानीय विपद उत्थानशीलता कार्यढाँचा (Local Disaster Resilience Framework - LDRF) लाई प्राथमिकताका साथ अगाडि बढाउने नीति अख्तियार गरिनेछ।
८०. महानगरीय विपद् व्यवस्थापन कोष तथा बडास्तरिय विपद व्यवस्थापन कोषलाई निरन्तरता दिइनेछ।
८१. पर्यटकिय क्षेत्रमा Disaster Evacuation Route सञ्चालन गरिनेछ।
८२. विपद व्यवस्थापन प्रणालीलाई थप व्यवस्थित बनाउन Information, Education and Communication (IEC) Strategy अवलम्बन गरिनेछ।
८३. खुला क्षेत्रहरूको पहिचान एवम् संरक्षण गरी विपदको समयमा सहज आश्रयस्थलको रूपमा उपयोग हुने प्रबन्ध मिलाइनेछ।
८४. पहिरो भूक्षय, नदी कटान आदि जोखिमयुक्त क्षेत्रहरूको पहिचान एवम् नक्सांकन गरी विपद् व्यवस्थापनका कार्य गरिनेछ।
८५. महामारी रोगथाम नियन्त्रण एवम् व्यवस्थापनका लागि पूर्वतयारी तथा प्रतिकार्य रणनीति अवलम्बन गरी पालिकादेखि समुदायस्तरसम्म एकीकृत रूपमा Rapid Response Team (RRT) परिचालन गरिनेछ।
८६. धापाखेल, सैवु, कार्यविनायक, सिकाली लगायतका स्थानहरूमा वर्षेनी हुने भू-क्षय तथा डुवान सम्बन्धी समस्याको दीर्घकालीन समाधानका लागि विस्तृत अध्ययन गरिनेछ।

ज. वन तथा वातावरण:

८७. "एक बडा एक हरियाली उद्यान" कार्यक्रम अभियानको रूपमा सञ्चालन गरिनेछ। हरियाली पार्क निर्माण गर्ने कार्यलाई अभियानको रूपमा सञ्चालन गरिनेछ।
८८. मुख्य सडकपेटी, Traffic Island तथा अन्य खाली स्थानहरूमा स्थान विशेषका आधारमा फरक फरक प्रकारका वनस्पति लगाउने प्रबन्ध मिलाइनेछ।
८९. निजी जग्गामा रहेका पानीका मुहानहरू संरक्षणका लागि त्यस्ता जग्गाहरू महानगरपालिकाले अधिग्रहण गरी मुहान संरक्षण गरिनेछ।

९०. पोखरी तथा राजकुलोहरूका संरक्षण र सम्बर्द्धन गरिनेछ। विस्तृत परियोजना प्रतिवेदन (DPR) तयार भएका कार्यान्वयनको चरणमा रहेका पार्क तथा पोखरीहरूको निर्माणलाई प्राथमिकता दिइनेछ।
९१. पार्क, चौताराहरूको निर्माण र स्तरोन्नति गरिनेछ। खुला टाउँहरूमा खुला बालउद्यान, व्यायमशाला, योगशाला निर्माण गरिनेछ। संरचना निर्माण गर्न दिइने छैन।
९२. ललितपुरको संस्कृति झल्किने गरी सार्वजनिक चौताराहरूको मर्मत-सम्भार, जीर्णोद्धार र व्यवस्थापन गरिनेछ।
९३. भवन निर्माणको स्वीकृति दिँदा नै निश्चित मापदण्ड तय गरी "एक घर, एक बोट"को अवधारणा लागू गरिनेछ।
९४. महानगरपालिका क्षेत्रभित्रका कर्मनाशा लगायतका नदीहरूबाट पानी तथा बालुवा उत्खननका कार्यहरूलाई मापदण्ड बनाई निरुत्साहित बनाउदै लगिनेछ। साथै ईटा भट्टाहरूको स्थापना र सञ्चालनका लागि समेत आवश्यक मापदण्ड तयार गरी कार्यान्वयन गर्दै लगिनेछ।
९५. उपयुक्त स्थानमा वायु प्रदुषण मापन सम्बन्धी अत्याधुनिक उपकरणहरूको जडान र अनुगमन गरिनेछ। महानगर क्षेत्रभित्र खुला आगो (Open Fire) बाल्न दिइने छैन।
९६. वायु प्रदुषण नियन्त्रणका लागि निजी तथा सार्वजनिक यातायातका विद्युतीय सवारी साधनको प्रयोगलाई प्रोत्साहित गरिनेछ। हाल महानगरपालिकामा रहेका डिजेल/पेट्रोलयुक्त सवारी साधनहरूलाई क्रमशः विद्युतीय सवारी साधनमा प्रतिस्थापन गर्दै लैजाने नीति अख्तियार गरिनेछ। विद्युतीय सवारी साधन (Electric Vehicle) खरिद गरेको बिल पेश गर्ने करदातालाई महानगरपालिकाले लिने करमा ५% छुट दिइनेछ।
९७. चालिस माइक्रोनभन्दा कमका प्लाष्टिकका झोला/प्लाष्टिकका फुलहरूको प्रयोगलाई निरुत्साहित गरिनेछ। विकल्पको रूपमा फाइबर/कागज/कपडाको झोला उत्पादनका लागि आवश्यक व्यवस्था मिलाइनेछ। साथै विस्कुट, चाउचाउ, गुट्टाका खोलहरू जथाभावी फ्याँक्न नदिने गरी व्यवस्था मिलाइनेछ।
९८. अन्तर्राष्ट्रियस्तरमा नविनतम अभ्यासको रूपमा विकसित हुँदै गएको "वातावरण प्रहरी" को अवधारणा कार्यान्वयनमा ल्याइनेछ।

झ. सरसफाई तथा फोहरमैला व्यवस्थापन:

९९. फोहरमैला सङ्कलनका लागि हाल लिईदै आएको शुल्क/दस्तुर लगायतका विषयमा पुनरावलोकन गरिनेछ। फोहरमैला सङ्कलन शुल्कलाई वातावरण संरक्षण शुल्कको रूपमा प्रतिस्थापन गरी सङ्कलन गर्ने व्यवस्था मिलाइनेछ।

१००. सरसफाई तथा फोहरमैला सङ्कलन कार्यलाई बडास्तरबाट नै गर्ने गरी आवश्यक जनशक्ति तथा उपकरण परिचालन गर्ने व्यवस्था मिलाइनेछ। फोहरमैलालाई स्रोतमा नै वर्गीकरण गरी उचित व्यवस्थापन गर्ने विषयमा विद्यालय तथा जनस्तरमा सचेतना कार्यक्रम सञ्चालन गरिनेछ।
१०१. बालकुमारीमा रहेको अस्थायी ट्रान्सफर स्टेशनलाई आधुनिकीकरण गरी क्षमता विस्तार गरिनेछ।
१०२. फोहरको स्रोतमा नै वर्गीकरण गरी वर्गिकृत फोहर अनुसार छुट्टाछुट्टै सङ्कलन गर्ने कार्यलाई व्यवस्थित बनाइनेछ। कुहिने फोहरलाई मल बनाउन कम्पोष्ट प्लान्टको सम्भाव्यता अध्ययन गरिनेछ।
१०३. फोहर सङ्कलनमा संलग्न व्यवसायहरूलाई नियमन तथा अनुगमनको दायरामा ल्याइनेछ।
१०४. फोहर व्यवस्थापन कार्यलाई प्रभावकारी बनाउन दण्ड र पुरस्कारको व्यवस्थालाई कार्यान्वयन गरिनेछ।
१०५. विद्युतीय प्रविधि (QR Code) प्रयोग गरी फोहरमैला तथा अन्य विषयसँग सम्बन्धित नागरिकका गुनासाहरू लिई तत्काल सम्बोधन गर्ने व्यवस्था मिलाइनेछ। यस्ता गुनासाहरू सम्बोधन गर्ने प्रयोजनका लागि Cleaning Ambulance को अवधारणा लागु गर्ने तर्फ गृहकार्य गरिनेछ।
१०६. फोहर व्यवस्थापनमा अत्याधुनिक उपकरणको व्यवस्था तथा परिचालन गरिनेछ। फोहरमैला व्यवस्थापनका लागि Incinerator Plant लगायतका आवश्यक प्रविधि जडान गरिनेछ।
१०७. फोहरमैला व्यवस्थापनको दीर्घकालीन समाधानका लागि बैकल्पिक विसर्जनस्थलको अध्ययन गरिनेछ।
१०८. दिसाजन्य लेदो व्यवस्थापन, औषधिजन्य फोहर र औद्योगिक फोहर तथा मृत चौपायाको व्यवस्थापनका लागि आवश्यक कार्य गरिनेछ।
१०९. विद्युतीय शवदाहगृहको स्थापना तथा सञ्चालनमा जोड दिइनेछ।

ज. स्वास्थ्य:

११०. महानगरपालिका भित्रका ७० वर्षभन्दा माथिका जेष्ठ नागरिकहरू, अपाङ्गता भएका व्यक्ति तथा दीर्घरोगीहरूको स्वास्थ्य उपचार सम्बन्धी "जेष्ठ नागरिकसँग महानगर" कार्यक्रमलाई निरन्तरता दिइनेछ।
१११. महानगरपालिकामा स्थायी रूपले बसोबास गर्ने ६८ वर्ष उमेर पुगेका ज्येष्ठ नागरिकहरूलाई निमोनिया रोग विरुद्धको खोप दिने व्यवस्थालाई निरन्तरता दिइनेछ।

११२. आगामी आ.व. भित्र स्वास्थ्य बीमा कार्यक्रम लागु गरिनेछ।
११३. महानगरपालिवाट सञ्चालित स्वास्थ्य संस्थाहरूको आवश्यकता र औचित्यताका आधारमा पुनरावलोकन गरिनेछ। कायम भएका स्वास्थ्य संस्थाहरूमा आवश्यक जनशक्ति, उपकरण तथा सुविधाको उचित प्रवन्ध गरिनेछ।
११४. स्वास्थ्यकर्मी सहितको निःशुल्क एम्बुलेन्स सेवा मार्फत घर दैलो (Door step Health Services) सेवा सञ्चालन गरिनेछ।
११५. आयुर्वेद/प्राकृतिक चिकित्सा प्रणाली तथा अन्य वैकल्पिक चिकित्सा पद्धतिको अनुशरणका लागि थप प्रवन्ध गरिनेछ। योग तथा ध्यान केन्द्र स्थापना र सञ्चालनमा जोड दिइनेछ।
११६. हाल सञ्चालित पोषण सम्बन्धी कार्यक्रमहरूलाई थप प्रभावकारिताका साथ सञ्चालन गरिनेछ।
११७. महिलामा देखिने पाठेघरको मुखको क्यान्सर, स्तन क्यान्सर, आइ खस्ने, फिस्टुला जस्ता समस्याको स्क्रिनिङ कार्यक्रमलाई निरन्तरता दिइनेछ। पाठेघरको मुखको क्यान्सर विरुद्धको खोप निःशुल्क व्यवस्थापनको शुरुवात गरिनेछ।
११८. सामुदायिक विद्यालयमा निःशुल्क स्वास्थ्य परीक्षण, परामर्श तथा सचेतनामुलक कार्यक्रम सञ्चालन गरिनेछ। बालबालिकामा देखा पर्ने अटिजम रोगको निदानका लागि आवश्यक व्यवस्था मिलाइनेछ।
११९. सूतीजन्य पदार्थ, मद्यपान र लागुपदार्थ सेवन जस्ता विकृति नियन्त्रणका लागि सचेतना सम्बन्धी कार्यक्रम सञ्चालनको व्यवस्था मिलाइनेछ।
१२०. मानसिक स्वास्थ्य, मनोसामाजिक परामर्श एवम् योग तथा ध्यान सम्बन्धी कार्यक्रमहरू सेवा प्रदायक सरोकारवालाको समन्वयमा समुदायस्तरमा सञ्चालन गरिनेछ। Suicidal rate न्यूनिकरण गर्न मनोपरामर्श सेवा उपलब्ध गराइनेछ।
१२१. निजी तथा गैरसरकारी अस्पताल एवम् स्वास्थ्य संस्थाहरूको नियमन तथा अनुगमन गरी व्यवस्थित रूपमा सञ्चालन गर्न जोड दिइनेछ।
१२२. वडास्तरमा भएका वडा स्वास्थ्य कार्यान्वयन समितिलाई दिईदैं आएको परिचालन सुविधालाई आवश्यकता अनुसार वृद्धि गर्दै लगिनेछ।
१२३. महानगरपालिका अन्तर्गतका स्वास्थ्य स्वयंसेविकाहरूलाई सेवा सुविधा थप व्यवस्थित गर्न कार्यविधि तर्जुमा गरी लागु गरिनेछ।
१२४. महिला स्वास्थ्य स्वयंसेविका कोषलाई थप व्यवस्थित गरिनेछ र सेवा अवधि मूल्याङ्कनको आधारमा FCHV/ WHIC/THP लाई नगद सहित सम्मानजनक विदाई

गरिनेछ। अनिवार्य अवकाश हुने ६० वर्ष माथिका महिला सामुदायिक स्वास्थ्य स्वयंसेविका, WHIC/THP हरुलाई सम्मान स्वरुप प्रति व्यक्ति १,००,०००/- (रुपैयाँ एक लाख मात्र) उपलब्ध गराउने नीतिलाई निरन्तरता दिइनेछ।

१२५. महानगरपालिका भित्र कार्यरत स्वास्थ्यकर्मी तथा स्वास्थ्य स्वयंसेविकाहरुको क्षमता विकास सम्बन्धी कार्यक्रम सञ्चालन गरिनेछ।
१२६. नगर स्वास्थ्य अस्पताल स्थापनाको लागि अध्ययन गरिनेछ। नगरभित्र रहेका सरकारी अस्पतालहरूसँग सहकार्य गर्दै जाने नीति लिइनेछ।
१२७. महानगरपालिकाबाट दिइँदै आएको विभिन्न रोग विरुद्धको खोपलाई निरन्तरता दिइनेछ।
१२८. संघीय सरकार तथा प्रदेश सरकारद्वारा जारी मापदण्ड बमोजिमको संख्यामा WHIC/THP को व्यवस्था गरिनेछ।

ट. शिक्षा:

१२९. सामुदायिक विद्यालय तथा समुदायमा आधारित बालविकास केन्द्रका सहयोगी कार्यकर्ता र विद्यालय कर्मचारीहरुको पारिश्रमिक नेपाल सरकारले तोकेको न्यूनतम पारिश्रमिकमा नघट्ने गरी सामञ्जस्यता मिलाइनेछ।
१३०. ललितपुर महानगरपालिका भित्र सञ्चालित बालविकास केन्द्रहरुको सुदृढीकरणको लागि आवश्यक सामग्री खरिद तथा व्यवस्थापनका लागि एकमुष्ट रकम अनुदान स्वरुप प्रदान गरिनेछ।
१३१. आधारभूत तह कक्षा ८ को परीक्षालाई व्यवस्थित रुपमा सञ्चालन गरिनेछ। कक्षा ५ मा समेत उपलब्धि परीक्षण गर्ने व्यवस्था मिलाइनेछ। परीक्षा तथा विद्यार्थी मूल्याङ्कन पद्धतिलाई बैज्ञानिक तथा स्तरीय बनाउदै लगिनेछ। साथै SEE परीक्षामा उत्कृष्ट नतिजा (GPA-4) हासिल गर्ने विद्यालय तथा विद्यार्थीहरुका लागि दिइँदै आएको पुरस्कारलाई निरन्तरता दिइनेछ।
१३२. महानगरपालिका भित्रका सामुदायिक विद्यालयहरुलाई प्रविधिमैत्री बनाउँदै शिक्षकहरुको क्षमता अभिवृद्धि गरी प्रविधिमैत्री कक्षा सञ्चालन गरिनेछ। सामुदायिक विद्यालयहरु मध्ये कम्तिमा २ वटा विद्यालयलाई Smart विद्यालयको रुपमा छनौट गरी पूर्ण प्रविधि मार्फत शिक्षण सिकाईको व्यवस्था मिलाइनेछ।
१३३. महानगर भित्र सञ्चालनमा रहेका सामुदायिक विद्यालयहरु मध्ये यसै आर्थिक वर्ष भित्र कार्यसम्पादनमा आधारित मूल्याङ्कन पद्धति अनुसार विद्यालयहरुको मूल्याङ्कन गरिनेछ।

विद्यालयहरूको कार्यसम्पादन मूल्यांकनको आधारमा अनुदान प्रदान गर्ने नीति अवलम्बन गरिनेछ।

१३४. महानगरपालिका भित्र सञ्चालित सामुदायिक विद्यालयहरूमा सान्दर्भिक STEAM कार्यक्रम सञ्चालन गरिनेछ। महानगरपालिकाद्वारा यस सम्बन्धी नियमित अनुगमन तथा निरीक्षण गर्ने प्रबन्ध मिलाइनेछ।
१३५. स्थानीय मातृभाषालाई प्राथमिकता दिई आगामी शैक्षिक सत्रदेखि कक्षा १ देखि ३ सम्म नेपाल भाषाको पाठ्यक्रम तयार गरी अनिवार्य लागु गरिनेछ साथै प्रत्येक वर्ष माथिल्ला कक्षाहरू क्रमशः थप गर्दै लगिनेछ। महानगरपालिका क्षेत्र भित्रका सामुदायिक विद्यालयहरूमा नेपाल भाषाको पठनपाठन सञ्चालन गर्न प्रत्येक विद्यालयमा एक शिक्षक/सहजकर्ताको व्यवस्था गरिनेछ।
१३६. स्थानीय, ऐतिहासिक, परम्परागत स्थलहरू, सम्पदा, संस्कृति, रहनसहन, खानपान, सिपलाई प्रोत्साहन गर्न आवश्यक पाठ्यक्रम तर्जुमा र व्यवहारिक शिक्षामा जोड दिने नीति अवलम्बन गरिनेछ।
१३७. नगर भित्रका सामुदायिक विद्यालयहरूमा विद्यालयको आवश्यकताका आधारमा विषयगत शिक्षक व्यवस्थापन गर्दै लगिनेछ।
१३८. कक्षा ८ देखि १० सम्मका विद्यार्थीहरूलाई वृत्ति मार्गनिर्देशन (Career Council) कार्यक्रम सञ्चालन गरिनेछ। विद्यालयस्तरमा व्यवहारिक शिक्षाका लागि पढ्दै कमाउँदै कार्यक्रम क्रमशः लागु गर्दै लगिनेछ।
१३९. संस्थागत विद्यालयको शैक्षिक पद्धति र गुणस्तरलाई सामुदायिक विद्यालयहरूमा समेत Replicate गर्ने गरी दुवै प्रकृतिका विद्यालयका शिक्षकहरूलाई संयुक्त प्रशिक्षण तथा अनुभव आदान प्रदानका लागि कार्यक्रम सञ्चालन गरिनेछ।
१४०. विद्यालयस्तरमा खेलकुद, स्काउटका साथै विद्यार्थीहरूको सर्वाङ्गीण विकासका लागि सञ्चालन हुने कार्यक्रमहरूलाई निरन्तरता दिइनेछ। नगरस्तरीय राष्ट्रपति रनिङ शिल्ड प्रतियोगितालाई प्रभावकारी रूपमा सञ्चालन गरिनेछ। स्काउट सम्बन्धी क्षमता विकास कार्यक्रमलाई निरन्तरता दिइनेछ।
१४१. हाल सञ्चालनमा रहेका सामुदायिक सिकाई केन्द्रहरूलाई बडा कार्यालयहरूसँग आवद्ध गरी साक्षरताको अनौपचारिक तथा निरन्तर शिक्षाका कार्यक्रमहरू सञ्चालन गरिनेछ। साथै सामुदायिक अध्ययन केन्द्रहरूको संस्थागत सुदृढीकरण गर्दै लगिनेछ।
१४२. सामुदायिक विद्यालयमा अध्ययनरत विद्यार्थीहरूलाई दैनिक उपस्थितिका आधारमा दिवा खाजा वापत दिईएको प्रति विद्यार्थी रु. २५ (पच्चीस) लाई निरन्तरता दिइनेछ।

१४३. महानगरपालिका क्षेत्र भित्र सामुदायिक पुस्तकालय स्थापनामा जोड दिदै सरोकारवाला संघ संस्थाहरुको सहकार्यमा स्व. सत्यमोहन जोशी एकेडेमी स्थापनाका लागि आवश्यक कार्य गरिनेछ।
१४४. महानगरपालिका भित्र सञ्चालन भएका संस्थागत विद्यालयहरु मध्ये "क" श्रेणीका विशेष विद्यालयले बहन गर्नुपर्ने सामाजिक उत्तरदायित्व कार्यक्रम अन्तर्गत खर्च हुने रकम महानगरपालिकाबाट स्वीकृत गराई कार्यान्वयनमा लैजाने नीति अवलम्बन गरिनेछ। साथै सम्पूर्ण संस्थागत विद्यालयको स्तरीकरण गरी शुल्क निर्धारण प्रणालीलाई व्यवस्थित गरिनेछ।
१४५. संस्थागत विद्यालयबाट प्रदान गरिने छात्रवृत्तिलाई पारदर्शी बनाउन शुद्ध अनुगमन गरिनेछ।
१४६. आगामी आर्थिक वर्ष भित्र नगरस्तरीय शिक्षा योजना निर्माण गरिनेछ।
१४७. सूर्यविनायक नगरपालिका लगायतले अवलम्बन गरेको प्रतिस्पर्धाका आधारमा सामुदायिक विद्यालयमा प्रधानाध्यापकको छनौट गर्ने व्यवस्था मिलाइनेछ।
१४८. सामुदायिक विद्यालयमा शौचालयको उचित व्यवस्थापन र निःशुल्क स्यानिटरी प्याडको व्यवस्था मिलाइनेछ र शौचालय सरसफाईको अनुगमन नियमित रूपमा गरिनेछ। संस्थागत विद्यालयमा समेत निःशुल्क स्यानिटरी प्याड अनिवार्य रूपमा राख्न आवश्यक नीतिगत व्यवस्था गरी कडाईका साथ लागु गरिनेछ।
१४९. शैक्षिक संस्थाहरुमा अध्यनरत विद्यार्थीहरुको Internship लाई प्रभावकारी बनाउन समन्वयकारी भूमिका निर्वाह गरिनेछ।
१५०. सामुदायिक विद्यालयका शिक्षकहरुको सरुबालाई कार्यविधि बनाई व्यवस्थित गरिनेछ।
१५१. सामुदायिक कलेजहरुको शैक्षिक गुणस्तरका लागि एकमुष्ट अनुदानको व्यवस्था मिलाइनेछ।

ठ. लैङ्गिक समानता र महिला, बालबालिका र जेष्ठ नागरिक:

१५२. लैङ्गिक समानता, महिला सशक्तीकरण तथा लैङ्गिक हिंसा विरुद्धको अभियानलाई प्रभावकारी रूपमा कार्यान्वयन गरिनेछ।
१५३. दलित, एकल महिला/पुरुष, अल्पसंख्यक र पिछडिएका वर्गको उत्थानको लागि लक्षित कार्यक्रम मार्फत आय आर्जन वृद्धिका लागि आवश्यक सहयोग गरिनेछ।
१५४. परम्परागत रूपमा अभ्यासमा रहेका जेष्ठ नागरिक भेटघाटलाई व्यवस्थित गर्न सम्बन्धित वडा कार्यालयसंगको समन्वयमा आवश्यक प्रबन्ध सहितको जेष्ठ नागरिक मिलन केन्द्र

स्थापना र सञ्चालन गरिनेछ। जेष्ठ नागरिक केन्द्र सञ्चालनका लागि अन्य संघसंस्थासँग सहकार्य गरिनेछ।

१५५. बाल अधिकार संरक्षण तथा सम्बर्द्धन गर्दै बालमैत्री स्थानीय तहको घोषणाका लागि आवश्यक प्रबन्ध मिलाइनेछ।
१५६. समुदायस्तरमा सम्बन्धित बडा कार्यालयको समन्वयमा सुविधायुक्त शिशु स्याहार केन्द्र/बालविकास केन्द्रको स्थापना र सञ्चालन गरिनेछ।
१५७. समुदायको विकासका लागि महिला समुह तथा टोल विकास संस्था गठन तथा सञ्चालनमा सहजीकरण गरिनेछ।
१५८. महानगरपालिकालाई "सडक मानव रहित शहर" बनाउन र जोखिममा परेका बालबालिकाहरूको व्यवस्थापनका लागि आवश्यक कार्यहरू गरिनेछ। बाल हेल्पलाइनलाई व्यवस्थित गरिनेछ।
१५९. अभिभावक प्रति छोरा छोरीको कर्तव्यलाई बोध गराउन विद्यालयस्तर देखि नै नैतिक शिक्षा प्रदान गर्ने व्यवस्था मिलाइनेछ।
१६०. आगामी आ.व. देखि गैरसरकारी संस्थाहरूबाट महानगरपालिका भित्र सञ्चालन गरिने सबै कार्यक्रम महानगरपालिकाको नगर विकास योजनामा आवद्ध गरेर मात्र सञ्चालन गर्नु पर्ने व्यवस्था मिलाइनेछ।
१६१. महिला उद्यमशीलता विकास र प्रवर्द्धनका लागि आवश्यक कार्यक्रमहरू सञ्चालन गरिनेछ। महिला उद्यमशीलता सम्बन्धी कार्यहरूलाई अन्य क्षेत्रगत कार्यक्रमसँग समेत आवद्ध गरिनेछ।

ड. युवा तथा खेलकुद:

१६२. युवाहरूका लागि आय आर्जन तथा रोजगारी सम्बन्धी कार्यक्रमहरू सञ्चालन गरिनेछ। युवाहरूलाई नविनतम, उद्यमशील, सिर्जनशील र रचनात्मक गतिविधिमा लाग्न अभिप्रेरित गर्ने कार्यक्रम सञ्चालन गरिनेछ।
१६३. युवाहरूको क्षमता अभिवृद्धि तथा सर्वाङ्गीण विकासका लागि महानगरस्तरीय "युवा परिषद" गठन गरिनेछ।
१६४. युवाहरूलाई लागु पदार्थ तथा दुर्व्यसनको कुलतबाट जोगाउन चेतनामूलक कार्यक्रमहरू सञ्चालन गरिनेछ।
१६५. युवाहरूलाई स्वदेशमा नै बस्ने वातावरण सिर्जनाका लागि माग र आवश्यकताका आधारमा स्वरोजगार तथा व्यवसाय सञ्चालन गर्न आवश्यक सहयोग गरिनेछ। सिक्दै

कमाउदै कार्यक्रम सञ्चालन गरी Part-Time Job को लागि समेत समन्वय र सहयोग गरिनेछ।

१६६. ललितपुरको परम्परागत कला र सिपको पुस्तान्तरण तथा हस्तान्तरणका लागि युवा उत्प्रेरणा सहितका कार्यक्रमहरू सञ्चालन गरिनेछ।
१६७. युवा समुह तथा खेलकुद क्लबहरू स्थापना र सञ्चालनमा सहयोग र सहजीकरण गरिनेछ।
१६८. महानगरपालिकामा आयोजना हुने खेलकुद कार्यक्रम सञ्चालनमा सहयोग गरिनेछ। खेलाडीहरूको प्रोत्साहनका लागि गरिने सहयोगलाई निरन्तरता दिइनेछ। स्थानीय स्तरमा खेलिने परम्परागत खेलहरूको सम्बर्द्धन एवम् संरक्षण गरिनेछ।

ढ. अपाङ्गता:

१६९. अपाङ्गता भएका व्यक्तिहरूको जीवनस्तर सुधारका लागि उपलब्ध गराईदै आएको सेवा र टेवा अन्तर्गतका कार्यक्रमहरूलाई निरन्तरता दिइनेछ।
१७०. अपाङ्गता भएका व्यक्तिहरूको भावना र आत्मसम्मानमा चोट पुग्ने गरी गरिने क्रियाकलापलाई निरुत्साहित गरिनेछ।
१७१. प्रचलित कानून बमोजिम अपाङ्गता भएका व्यक्तिहरूको हक अधिकार कार्यान्वयन गर्न आवश्यक रणनीति बनाइनेछ।
१७२. सूचना प्रवाहमा अपाङ्गता भएका व्यक्तिहरूको सहज पहुँचका लागि सरोकारवाला निकायहरूसँगको समन्वयमा आवश्यक प्रबन्ध मिलाइनेछ।

ण. संस्कृति तथा पर्यटन:

१७३. नागदह लगायतका सम्भाव्य पर्यटन क्षेत्रको पहिचान, सम्भाव्यता अध्ययन र पूर्वाधारको विकास गरी थप पर्यटकीय गन्तव्यको रूपमा प्रचार प्रसार गरिनेछ।
१७४. पर्यटन क्षेत्रमा संलग्न जनशक्तिलाई Hospitality तथा पथ प्रदर्शक (टुर गाइड) सम्बन्धी आवश्यकता अनुसार तालिम सञ्चालन गरिनेछ। होमस्टे र Bed & Breakfast सञ्चालनलाई व्यवस्थित र प्रवर्द्धन गर्न मापदण्ड तर्जुमा गरी लागु गरिनेछ।
१७५. पर्यटन सम्बन्धी सूचना तथा गतिविधिहरूको व्यापक प्रचार प्रसारका लागि विद्युतीय माध्यमलाई अधिकतम प्रयोग गरिनेछ। पर्यटन सूचना केन्द्रलाई थप व्यवस्थित गरिनेछ।
१७६. सांस्कृतिक धरोहरको रूपमा रहेका मूर्त/अमूर्त सम्पदाहरूलाई विश्व सम्पदा सूचिमा समावेश हुने गर्न थप पहल गरिनेछ। सरोकारवालाहरू समेतको सहकार्य र समन्वयमा मूर्त/अमूर्त सम्पदा/जात्रा/पर्वहरूको संरक्षण व्यवस्थापन र प्रचार प्रसार गरिनेछ।

१७७. सांस्कृतिक, धार्मिक तथा पर्यापर्यटनलाई समन्वयात्मक रूपमा सञ्चालनको व्यवस्था मिलाइनेछ। पर्यटनसँग स्थानीय कला, संस्कृति/सम्पदा तथा हस्तकलालाई आवद्ध गरी एकीकृत रूपमा परिचालनका लागि छुट्टै रणनीति तर्जुमा गरिनेछ।
१७८. Patan City Does Not Sleep को अवधारणा अनुसारका पर्यटकीय र व्यापारिक गतिविधिहरू सञ्चालन गरी पर्यटकलाई आकर्षित गरिनेछ। पर्यटकको बसाई लम्ब्याउन सांस्कृतिक तथा मनोरञ्जनात्मक क्रियाकलापहरू सञ्चालन गरिनेछ। पर्यटकहरूलाई पाटन ढोकावाट प्रवेश गराई पर्यटकीय रुटको व्यवस्थापन गरिनेछ।
१७९. सांस्कृतिक महत्वका विभिन्न जात्रा पर्वहरूको लागि मापदण्डका आधारमा दरवन्दी निर्धारण पुनरावलोकन तथा आवश्यकता अनुसार अक्षयकोष स्थापना गरिनेछ।
१८०. संविधानको साझा सूचीमा रहेको (अनुसूचि- ९) प्रावधान बमोजिम "पाटन संग्रहालय" लाई महानगर मातहत ल्याउन पहल गरिनेछ।

त. हस्तकला प्रवर्द्धन:

१८१. ललितपुर महानगरपालिका World Craft Council को सदस्य समेत रहेको तथ्यलाई मनन गर्दै स्थानीय हस्तकलाको विकास, प्रवर्द्धन र बजारीकरणमा जोड दिइनेछ। लोप हुन लागेका हस्तकला व्यवसाय र हस्तकलाकर्मीको पुनर्स्थापना एवम् संरक्षण र प्रोत्साहनका लागि विशेष कार्यक्रम सञ्चालन गरिनेछ।
१८२. स्थानीय हस्तकला प्रवर्द्धनका लागि प्रमुख पर्यटकीय स्थल एवम् विश्व सम्पदा क्षेत्र वरिपरी हस्तकला सामाग्री प्रदर्शनी कक्ष र कोसेली घरको स्थापना गरिनेछ।
१८३. महानगरपालिकाले खरिद गर्ने मायाको चिनो तथा हस्तकला सामाग्री कोसेली घरबाट खरिद गर्न पर्ने व्यवस्थालाई कडाईका साथ पालना गरिनेछ। अन्य सार्वजनिक निकाय वा संघ संस्थालाई सोही बमोजिम कोसेली घरबाट हस्तकला सामाग्री खरिद गर्न प्रोत्साहन गरिनेछ।

थ. सहकारी नियमन तथा प्रवर्द्धन:

१८४. सहकारी संस्थाका सदस्यहरूको निक्षेपलाई सुरक्षित गर्न तथा लगानी गरिएका कर्जा असुलीमा सहयोग पुग्ने गरी ललितपुर महानगरपालिकाको सहकारी ऐन, २०७५मा आवश्यक संशोधन गरिनुका साथै नियमावली तथा निर्देशिकाहरू जारी गरिनेछ।
१८५. सहकारी संस्थाका पदाधिकारीहरूको क्षमता विकास गरी संस्थागत सुशासन कायम गर्न जोड दिइनेछ।

१८६. सहकारी संस्थाहरूको विवरण अघाबधिक गरी नियमित तथा सघन अनुगमन गरी वित्तीय अनुशासन कायम गरिनेछ।
१८७. सहकारी संस्थाहरूसँगको साझेदारीमा सचेतना, क्षमता विकास तथा उद्यमशीलता लगायतका प्रशिक्षण कार्यक्रमहरू सञ्चालन गरिनेछ।
१८८. सहकारी संस्थाहरू बीच एकीकरणलाई प्रोत्साहित गर्ने नीतिलाई निरन्तरता दिइनेछ।
१८९. बहुउद्देश्यीय र विषयगत क्षेत्रका सहकारी संस्थाहरूले कुल कारोबारको ३०% भन्दा बढी बचत तथा ऋणको कारोबार गर्न नपाईने व्यवस्थालाई कडाईका साथ पालना गराइनेछ।
१९०. कर्जा सूचना केन्द्र स्थापना र सञ्चालन सम्बन्धी आवश्यक कार्य गरिनेछ।
१९१. महानगरपालिकाको नियमन क्षेत्रभित्र रहेका सहकारी संस्थाहरूको छुट्टै पहिचानका लागि सरोकारवालासँगको समन्वयमा एकै प्रकारका साईन बोर्ड राख्ने व्यवस्था मिलाइनेछ।
१९२. महानगरपालिकाको नियमन क्षेत्रभित्र रहेका सहकारी संस्थाहरूको लेखा परीक्षणको लागि महानगरपालिकामा लेखा परीक्षकहरूको सूचिकृत गर्नु पर्ने व्यवस्था मिलाइनेछ।

द. लघु, घरेलु तथा साना उद्योग प्रवर्द्धन:

१९३. उद्यम व्यवसाय दर्ता लगायतका उद्योग प्रशासन सम्बन्धी रहेको दोहोरोपनालाई हटाई सेवाग्राहीलाई सरल, सहज र व्यवस्थित रूपमा उद्योग प्रशासन सम्बन्धी सेवा प्रदान गर्न महानगरस्तरीय औद्योगिक व्यवसाय ऐन तथा नियम तर्जुमा गरी जारी गरिनेछ।
१९४. व्यवसाय गर्ने प्रतिबद्धता सहित सिपमूलक तालिम माग गर्ने नगरवासीहरूलाई तालिम आवश्यकता पहिचान (Training Need Assessment) प्रतिवेदनमा उल्लेख गरिएका आयमूलक/व्यवसायमूलक तालिम प्रदान गरिनेछ।
१९५. व्यवसायको स्तरोन्नति, विस्तार र उत्पादकत्व वृद्धि गर्न सहयोग पुऱ्याउन मागका आधारमा उपयुक्त प्रविधि हस्तान्तरण (Appropriate Technology Transfer) गरिनेछ।
१९६. ललितपुर महानगरपालिकाको पहिचानको रूपमा रहेको काष्ठकला, मुर्तिकला, प्रस्तरकला तथा चित्रकला सम्बन्धी व्यवसायको सम्बर्द्धन र विकासमा विशेष जोड दिइनेछ।
१९७. नवप्रवर्तन (Start Up) का लागि आविष्कारकर्ता, तालिम प्राप्त प्रशिक्षार्थी तथा हस्तकला व्यवसायीहरूलाई सहूलियतपूर्ण कर्जाका लागि वित्तीय संस्थासँग सम्झौता गरी व्याज अनुदान मार्फत सरल कर्जा प्रवाहको व्यवस्था गरिनेछ।
१९८. महानगर भित्र रहेका बेरोजगार व्यक्तिहरूलाई रोजगारीको लागि रोजगारदातासँग सम्झौता गरी कार्यस्थलमा आधारित रोजगारी कार्यक्रम (Apprenticeship Program) सञ्चालन गरिनेछ।

१९९. निजी क्षेत्रसँगको सहकार्यमा Made in Lalitpur तथा Make in Lalitpur अवधारणा कार्यान्वयनका लागि आवश्यक नीतिगत व्यवस्था गरी प्रभावकारी रूपमा कार्यान्वयन गरिनेछ।
२००. परम्परागत रूपमा सञ्चालित उद्योग व्यवसाय प्रवर्द्धनका लागि गरिने निर्माण तथा सहयोग कार्यक्रमलाई निरन्तरता दिइनेछ। परम्परागत सिप, कला, संस्कृतिमा आधारित व्यवसायको प्रवर्द्धन गरिनेछ।
२०१. माग र आवश्यकताका आधारमा एकीकृत साझा सुविधा केन्द्र सञ्चालन गरिनेछ।
२०२. गरिबी निवारणका लागि लघु उद्यम विकास (MEDPA) कार्यक्रमलाई प्रभावकारी रूपमा सञ्चालन गरिनेछ।

घ. कृषि तथा सिंचाई:

२०३. महानगरपालिका क्षेत्रमा सम्भाव्यताको आधारमा कृषि व्यवसायलाई प्रवर्द्धन गरी कृषिजन्य वस्तुहरूको उत्पादकत्व अभिवृद्धि गरिनेछ। बाँझो जग्गालाई खाली नराखे नीति अनुरूप स्थान विशेष अनुसार सम्भाव्य बालीहरूको पहिचान गरी तरकारी, फलफूल, खाद्यान्न, पुष्प, च्याउ, जडिवुटी खेती एवम् मौरीपालन व्यवसायलाई प्रोत्साहन र व्यावसायिकीकरण गर्न कार्यक्रमहरू सञ्चालन गरिनेछ।
२०४. मानव स्वास्थ्य र वातावरणलाई सर्वोपरी ध्यानमा राखी अर्गानिक खेतिको विकास, विस्तार र प्रवर्द्धन गर्ने कृषकहरूलाई प्रोत्साहित गरिनेछ।
२०५. व्यवसायिक तरकारी खेती तथा अन्य कृषि व्यवसाय गर्ने कृषकहरूलाई उत्पादन तथा उत्पादकत्व वृद्धि गर्न कृषि यन्त्र र उपकरण लगायतका सामग्री खरिदमा दिइदै आएको मूल्य अनुदानको व्यवस्थालाई निरन्तरता दिइनेछ। नर्सरीहरूको स्थापना र सञ्चालनमा आवश्यक सहयोग गरिनेछ।
२०६. कृषिजन्य वस्तुहरू विशेष गरी तरकारी बालीको पोष्टहावेष्ट गरिएका बालीहरूलाई संरक्षणका लागि आवश्यक देखिएका क्षेत्रहरूमा कुलवुट तथा शित भण्डारको व्यवस्था गरिनेछ।
२०७. किसान सूचिकरण कार्यक्रमलाई पूर्णता दिई कृषकहरूको विवरणहरूको विद्युतीय अभिलेखिकरण गरिनेछ। कृषि बीमाको कार्यक्रमलाई निरन्तरता दिइनेछ।
२०८. कृषकहरूले उत्पादन गरेको ताजा तरकारी तथा फलफूल विक्रीका लागि उपयुक्त स्थानहरूमा हाट बजारको व्यवस्था गरिनेछ। लगनखेल र वडा नं. १६ मा रहेको तरकारी तथा फलफूल बजारको स्तरोन्नति र थप तरकारी तथा फलफूल बजारहरूको खोज तथा विस्तार गर्दै लगिनेछ।

२०९. चक्रपथ भित्रका बडाहरुमा कौसीखेती सहयोग कार्यक्रमलाई निरन्तरता दिइनेछ। चक्रपथ बाहिरका बडा नं. १८, २१, २२, २३, २४, २५, २६, २७, २८ र २९ बडाहरुलाई तरकारी तथा फलफूलको पकेट क्षेत्रका रुपमा विस्तार गरिनेछ। निजी खाली जग्गामा जग्गाधनीसँग सम्झौता गरी नर्सरी, तरकारी, फलफूल खेती गर्ने कृषकलाई महानगरपालिकाबाट लिइने बहाल करमा छुट दिइनेछ।
२१०. कृषि अटोमेशन अन्तर्गत SEED ATM लाई उपयुक्त स्थानमा स्थानान्तरण तथा व्यवस्थापन गरी पुनः सञ्चालनमा ल्याइनेछ।
२११. महानगरपालिका क्षेत्रभित्र रहेको कृषियोग्य भूमिमा सिंचाईको व्यवस्था गरिनेछ। साथै उचित समयमा नै रसायनिक मलको व्यवस्था गरिनेछ।

न. पशु सेवा:

२१२. नमूना र व्यवस्थित पशु बधस्थलको निर्माणमा सहयोग गरी स्वस्थकर मासु विक्री गर्ने व्यवस्था मिलाइनेछ।
२१३. पशुपंक्षी तथा मत्स्यपालन सम्बन्धी व्यवसाय प्रवर्द्धनका लागि आवश्यक सहयोग र सहजीकरण गरिनेछ।
२१४. महानगर क्षेत्रभित्र पशु सेवासँग सम्बन्धित तथ्याङ्क सङ्कलन तथा अद्यावधिक गरिनेछ।
२१५. पशुहरुको नश्व सुधारको लागि कृत्रिम गर्भाधान सेवा प्रभावकारी रुपमा सञ्चालन गर्ने कार्यलाई निरन्तरता दिइनेछ।
२१६. पशु रोग विरुद्धको खोप वा शिविर सञ्चालन तथा उपचार सेवाका लागि आवश्यक औषधी तथा जनशक्तिको व्यवस्थापन गरिनेछ।
२१७. सामुदायिक कुकुरहरुको बन्ध्याकरण र घरपालुवा कुकुरहरु सूचिकृत गर्ने व्यवस्था मिलाइनेछ।
२१८. भेट एम्बुलेन्स सेवा सञ्चालनलाई निरन्तरता दिइनेछ। छाडा पशु नियन्त्रणको लागि काङ्ग्री हाउसको व्यवस्था गरिनेछ।
२१९. पशुसेवा सम्बन्धी सामूहिक व्यवसाय गर्ने युवाहरुलाई मागका आधारमा आवश्यक सहयोग गरिनेछ।
२२०. बंगुर, कुखुरा लगायतका पशुपंक्षीपालन व्यवसाय सञ्चालन गर्दा स्थानीय वातावरण, समुदाय, संस्कृति समेतमा असर नपर्ने गरी त्यस्ता व्यवसायको नियमन र व्यवस्थापन गरिनेछ।

प. गरिबी तथा रोजगार:

२२१. बेरोजगार व्यक्तिको तथ्याङ्क सङ्कलन तथा विश्लेषण गरी बेरोजगारको सूची अद्यावधिक गरी रोजगार व्यवस्थापन सूचना प्रणाली (EMIS) मा प्रविष्ट गरिनेछ ।
२२२. EMIS मा प्रविष्ट भएका बेरोजगार व्यक्तिहरूलाई कामका लागि पारिश्रमिकमा आधारित सामूदायिक आयोजना तथा युवा रोजगारीका लागि रूपान्तरण पहल आयोजना र अन्य रोजगारमूलक आयोजना मार्फत न्युनतम रोजगारी सुनिश्चित गरिनेछ ।
२२३. वैदेशिक रोजगारलाई सुरक्षित, मर्यादित र व्यवस्थित गर्न आवश्यक सहजीकरण तथा परामर्श गरिनेछ। वैदेशिक रोजगारीमा जान चाहने श्रमिकको श्रम स्वीकृति र पूनः श्रम स्वीकृतिमा सहजीकरण गरिनेछ।
२२४. वैदेशिक रोजगार बोर्डबाट उपलब्ध गराइने आर्थिक सहायता वितरण सम्बन्धी कार्यमा सहयोग र सहजीकरण गरिनेछ।
२२५. ललितपुर महानगरपालिकाको रोजगार रणनीति जारी गरी नमुना रोजगार सेवा केन्द्रको रूपमा सञ्चालन गरिनेछ।
२२६. महानगरपालिका भित्र आन्तरिक रोजगारीका अवसरहरूको पहिचान एवम् रोजगार सम्बद्ध सरोकारवाला तथा सेवाको नक्साङ्कन गरिनेछ। युवा जनशक्तिलाई सूचना प्रविधि सम्बन्धी तालिम प्रदान गरी रोजगारी सिर्जना तथा स्वरोजगारीमा संलग्न हुन सहजीकरण गरिनेछ।
२२७. गरिबी निवारणसँग सम्बन्धित महानगरपालिकाका सबै कार्यक्रमलाई लक्षित कार्यक्रमहरूसँग आवद्ध गरिनेछ।

फ. लगानी व्यवस्थापन:

२२८. महानगर भित्र सञ्चालन हुने उद्यम व्यवसायमा कर्जा लगानीको सहज वातावरणका लागि महानगरपालिका भित्र रहेका बैंक तथा वित्तीय संस्थाहरूसँग सहकार्य गरिनेछ। उद्यम व्यवसायमा आवश्यक पर्ने विउँपुँजीका लागि महानगर भित्र रहेका बैंक तथा वित्तीय संस्थाहरूसँग सम्झौता गरी पुँजीको व्यवस्थापन गरिनेछ।
२२९. प्रचलित कानून बमोजिम सहूलियत कर्जा प्रदान गर्नु पर्ने दायित्व रहेका बैंक तथा वित्तीय संस्थालाई उद्यम व्यवसायलाई सहूलियत कर्जा दिन प्रोत्साहित र आवश्यक सहजीकरण गरिनेछ।

ब. उपभोक्ता हित र स्थानीय व्यापार:

२३०. उपभोक्ता हित संरक्षण सम्बन्धी कानून तर्जुमा गरी कार्यन्वयनमा ल्याइनेछ।

२३१. स्थानीय व्यापारहरुको दर्ता, नविकरण लगायतका नियमन र प्रवर्द्धनका लागि स्थानीय व्यापार सम्बन्धी कानून तर्जुमा गरी जारी गरिनेछ।
२३२. सहूलियत पसल सञ्चालन गर्ने फर्म/कम्पनी/सहकारी संस्थाहरुलाई मापदण्ड बनाई सुविधा र सहूलियत दिइनेछ। स्थानीय स्तरका उत्पादन विक्री गर्ने कोसेली घर/सौगात गृहलाई प्रोत्साहन र सहूलियत प्रदान गरी स्थानीय उत्पादनको प्रवर्द्धन गर्ने नीति अनुशरण गरिनेछ।
२३३. उपभोक्ता हित संरक्षण सम्बन्धी जनचेतना र प्रचार-प्रसार गरिनेछ।
२३४. बजार अनुगमन व्यवस्थित र नियमित रूपमा गर्ने व्यवस्था मिलाइनेछ। बजार अनुगमन गर्दा कालोबजारी, नाफाखोरी तथा अनावश्यक मूल्यवृद्धि गरेको पाइएमा प्रचलित कानून बमोजिम कारवाही गरिने व्यवस्था कडाईका साथ लागु गरिनेछ।
२३५. उपभोक्ता हित संरक्षण सम्बन्धी चेतना, पैरवी लगायतका क्रियाकलापहरु सञ्चालन गर्दा सरोकारवाला निकायसँगको समन्वयलाई विशेष जोड दिइनेछ।

भ. राजस्व:

२३६. राजस्व प्रशासनमा "जनताको कर, जनतालाई खबर" भन्ने अवधारणालाई कार्यान्वयन गरिनेछ।
२३७. आगामी आ.व. देखि सम्पत्ति कर लगायतका राजस्व सङ्कलन सम्बन्धी कार्य बडास्तरबाट नै गरिनेछ।
२३८. हाल सञ्चालन गरिएको विधुतीय राजस्व सङ्कलन प्रणालीलाई थप व्यवस्थित गरी बडास्तरसम्म विस्तार गरिनेछ।
२३९. आगामी आ.व. देखि बोलपत्रको माध्यमबाट कवाडी कर सङ्कलनका लागि आवश्यक व्यवस्था मिलाइनेछ।
२४०. करको दायरा फराकिलो बनाउन आवश्यक प्रबन्ध गरिनेछ। व्यवसाय कर असुली गर्ने क्रममा सम्बन्धित घरधनीले करचुक्ता प्रमाणपत्र पेश गर्नु पर्ने प्रावधानको पुनरावलोकन गरिनेछ।
२४१. कर तिर्न अटेर गर्ने, झुठो विवरण पेश गरी कर छली गर्नेलाई जरिवाना सहित कारवाही गरिनेछ। कर नतिर्ने करदाताहरुलाई महानगरपालिकाबाट दिइने छुट तथा सुविधा कटौती गर्ने कार्यको थालनी गरिनेछ।
२४२. बैंक तथा वित्तीय संस्थाहरुमा व्यवसायिक कारोबार गर्ने, धारा, विजुली जडान गर्ने, मालपोत कार्यालयमा घर जग्गा पास गर्ने आदि कार्यहरु गर्दा महानगरपालिकामा बुझाउनु पर्ने सम्बन्धित करहरु (सम्पत्ति कर, बहाल कर, व्यवसाय कर, विज्ञापन कर

आदि) चुक्ता गरेको प्रमाण पेश गराउने व्यवस्थाका लागि सम्बन्धित निकायहरूसँग समन्वय गरिनेछ।

२४३. महानगरमा सञ्चालित नीजी विद्यालय, स्वास्थ्य संस्था, अन्य व्यावसायिक संघसंस्थाहरू र व्यवसायहरू महानगरपालिकामा अनिवार्य दर्ता गराई सञ्चालन गर्ने व्यवस्था कडाईका साथ पालना गराइनेछ।

म. प्रशासन सेवा प्रवाह र सुशासन:

२४४. नतिजामा आधारित कार्यसम्पादन प्रणालीलाई थप प्रभावकारी बनाउन प्रमुख र प्रमुख प्रशासकीय अधिकृत बीचको कार्यसम्पादन करारलाई निरन्तरता दिइनेछ। प्रमुख प्रशासकीय अधिकृत र महाशाखा तथा शाखा प्रमुखहरूसँग जिम्मेवारी अनुरूपको कार्यसम्पादन सम्झौता गरिनेछ।

२४५. महानगरपालिकाको सेवा प्रवाहलाई जनमुखी र परिणाममुखी बनाउन बडाको संस्थागत क्षमता वृद्धि गरी आधारभूत सेवाहरू सम्बन्धित बडाबाटै प्रदान गर्ने गरी सेवा विस्तार गरिनेछ।

२४६. महानगरपालिकाबाट प्रवाह हुने सेवालाई पारदर्शी, जनउत्तरदायी र जवाफदेही बनाइनेछ। भ्रष्टाचारमा शून्य सहनशिलता अनुशरण गरिनेछ। गुनासो व्यवस्थापन गर्न गुनासो व्यवस्थापन कक्ष स्थापना गरी सञ्चालनमा ल्याइनेछ।

२४७. महानगरपालिकामा कार्यरत कर्मचारीहरूलाई अझ बढी उत्प्रेरित गरी कार्यसम्पादनमा प्रभावकारिता ल्याउनका लागि वृत्ति विकास, पदोन्नति, पुरस्कार र दण्ड सजायको व्यवस्था कार्यान्वयन गरिनेछ।

२४८. कार्यरत सबै कर्मचारीहरूको जीवन बीमा कार्यक्रम र करारका कर्मचारीहरूका लागि योगदानमा आधारित सामाजिक सुरक्षा कोष व्यवस्थालाई निरन्तरता दिइनेछ।

२४९. महानगरपालिकाको "संगठन तथा व्यवस्थापन सर्वेक्षण" प्रतिवेदन स्वीकृत गरी सेवा प्रवाहलाई प्रभावकारी बनाइनेछ। सोही सर्वेक्षण प्रतिवेदन बमोजिम कार्यरत कर्मचारीहरूको दरबन्दी मिलान गरिनेछ।

२५०. विगतदेखि महानगरपालिकामा कार्यरत सामाजिक परिचालक, अ.हे.व., सि.एम.ए. र नर्सको सेवालाई निरन्तरता दिइनेछ।

२५१. महानगरपालिकाबाट प्रदान गरिने सेवालाई क्रमशः अनलाईन प्रविधिमा आवद्ध गरी Faceless, Cashless र Paperless बनाइनेछ।

२५२. देश भित्र र अन्तर्राष्ट्रियस्तरका स्थानीय तहहरूसँग भगिनी सम्बन्ध कायम गर्दै पारस्परिक रूपमा सहयोग आदान प्रदान गर्दै लगिनेछ। अन्तर्राष्ट्रिय संघ संस्था र

विकास साझेदारहरूसँगको सम्बन्ध एवम् सहकार्यलाई कानून अनुकूल अगाडि बढाउदै लगिनेछ।

२५३. महानगरपालिकाबाट प्रदान गरिने सेवालाई चुस्त, दुरुस्त, प्रविधियुक्त र नागरिकमैत्री बनाइनेछ। मुस्कान सहितको सेवालाई व्यवहारिक रूपमा लागु गरिनेछ।

य. कानून, न्याय तथा मानव अधिकार:

२५४. महानगरपालिकाबाट तर्जुमा भएका कानूनहरूको आवश्यकता अनुसार संसोधन तथा परिमार्जन गरिनेछ। संविधान, सङ्घीय तथा प्रदेश कानून र महानगरको नीति तथा कार्यक्रमहरू कार्यान्वयन गर्न आवश्यक पर्ने सबै प्रकारका ऐन, नियमावली, कार्यविधि तथा निर्देशिका तर्जुमा गर्ने गरी आगामी आ.व.लाई "कानून तर्जुमा वर्ष" को रूपमा कार्यान्वयन गरिनेछ।

२५५. स्थानीयस्तरमा नै विवाद समाधानका लागि वडातहमा मेलमिलाप केन्द्रको संयन्त्र तयार गरी वडा तहमा कानूनी सचेतनाका कार्यक्रम सञ्चालन गरिनेछ। जनप्रतिनिधिहरूलाई कानूनी विषयमा अभिमुखीकरण कार्यक्रम सञ्चालन गर्ने व्यवस्था मिलाइनेछ।

२५६. मेलमिलापकर्ताको क्षमता विकासमा विशेष जोड दिई वडा तहमा मेलमिलापकर्ता सूचीकृत गर्ने व्यवस्था मिलाइने छ।

२५७. स्थानीय तहमा कानून तर्जुमा र कार्यान्वय गर्दा मानवअधिकार संरक्षण, सम्बर्द्धन र विकासलाई प्राथमिकता दिइनेछ।

२५८. विभिन्न मितिमा सम्मानित सर्वोच्च अदालत लगायतका न्यायिक निकायहरूबाट भएका फैसला तथा निर्देशात्मक आदेशहरूलाई उच्च प्राथमिकताका साथ कार्यान्वयन गरिनेछ।

र. आर्थिक प्रशासन:

२५९. महानगरपालिकाको आर्थिक कार्यविधि तथा वित्तीय उत्तरदायित्व नियमावली तर्जुमा गरी कार्यान्वयन गरिनेछ। महानगरपालिकाबाट सञ्चालन हुने कार्यक्रमहरूमा हुने खर्चमा एकरूपता ल्याउन कार्यसञ्चालन निर्देशिका जारी गरिनेछ।

२६०. बेरुजु फछ्यौटमा शून्य सहनशीलता र पेशकी फछ्यौट कार्यलाई अभियानको रूपमा अगाडि बढाइनेछ।

२६१. महानगरपालिकाबाट सम्पादन हुने आर्थिक प्रशासन सम्बन्धी काम कारवाहीलाई पारदर्शी र व्यवस्थित बनाइनेछ।

२६२. आगामी आ.व. देखि Electronic Funds Transfer(EFT) प्रणालीलाई कार्यान्वयनमा ल्याइनेछ।

२६३. सार्वजनिक खरिद तथा जिन्सी व्यवस्थापनमा सार्वजनिक सम्पति व्यवस्थापन प्रणाली (Public Asset Management System- PAMS) लागु गरिनेछ।

२६४. बडालाई भुक्तानी केन्द्रको रूपमा सञ्चालनका लागि आवश्यक कार्य गरिनेछ।

ल. आन्तरिक लेखा परिक्षण:

२६५. महानगरपालिकाको आन्तरिक नियन्त्रण प्रणाली दिग्दर्शन र आन्तरिक लेखा परीक्षण कार्यविधि तर्जुमा गरी कार्यान्वयन गरिनेछ।

२६६. आन्तरिक लेखा परीक्षण शाखालाई सुदृढ र व्यवस्थित बनाइनेछ।

२६७. वित्तीय शासनलाई विद्यालयस्तरसम्म विस्तार गर्दै लगिनेछ।

ब. सूचना प्रविधि:

२६८. यस महानगरपालिकामा रहेको श्रेस्ताहरूलाई क्रमशः विद्युतीय माध्यमबाट अभिलेखन गरिनेछ। महानगरपालिकामा हाल प्रयोगमा रहेका सबै प्रकारका Software हरूलाई एकीकृत गरी एउटै व्यवस्थित Software निर्माण गरिनेछ।

२६९. यस महानगरपालिकाको विद्युतीय अभिलेखलाई सुरक्षित र गोपनीयता कायम गर्नका लागि महानगरपालिकाको आफ्नै स्वामित्वमा रहने गरी डाटा सर्भर राख्न र नेपाल सरकारको स्वामित्व रहेको डाटा सेन्टरमा व्याकअप प्रयोजन र डिजास्टर रिक्भरीका लागि समन्वय तथा व्यवस्थापन गरिनेछ।

२७०. सम्भाव्यताको आधारमा उपयुक्त स्थानहरूको छनौट गरी Free Wifi Zone को आवश्यक व्यवस्था गरिनेछ।

२७१. विकास निर्माण एवम् सेवा प्रवाहसँग सम्बन्धित गतिविधि तथा क्रियाकलापहरूलाई नागरिक समक्ष तत्काल सम्प्रेषण गर्न सूचना व्यवस्थापन समुह (Information Management Team) को व्यवस्था गरिनेछ।

२७२. ललितपुर महानगरपालिकाको नियमित प्रकाशन "हाम्रो ललितपुर" लाई निरन्तरता दिइनेछ। साथै अन्य ज्ञानवर्द्धक प्रकाशनहरू प्रकाशित गरिनेछ।

२७३. महानगरपालिकाको सूचना प्रविधि शाखालाई व्यवस्थित गरिनेछ। सबै बडामा बडा सूचना अधिकारी तोक्ने व्यवस्था मिलाइनेछ।

श. नगर प्रहरी:

२७४. संघीय र प्रादेशिक प्रहरीसँग नगर प्रहरीको समन्वयात्मक सह-सम्बन्ध स्थापना गरिनेछ।

२७५. आवश्यकता अनुसार नवीनतम र सिर्जनशील क्रियाकलापमा नगर प्रहरी परिचालन गरिनेछ। साइकल लेनमा पार्किङ्ग निषेध गर्ने व्यवस्था मिलाइनेछ।

२७६. विपद् व्यवस्थापनसँग सम्बन्धित कार्य र अन्य सुरक्षात्मक कार्यमा नगर प्रहरीको प्रभावकारी परिचालन गर्न विद्यमान प्रहरी जनशक्तिमा थप गरिनेछ।
२७७. नगर प्रहरी बलमा संलग्न जनशक्तिको उत्प्रेरणा एवम् मनोबल अभिवृद्धिका लागि आवश्यक व्यवस्था गरिनेछ। नगर प्रहरीको सेवालार्इ सबै वडाहरुमा प्रभावकारी रूपमा पुऱ्याउने व्यवस्था मिलाइनेछ।
२७८. विपद् सुरक्षा तथा व्यवसायजन्य स्वास्थ्य सुरक्षा (Health and Safety) सम्बन्धी सचेतना विकासका लागि अन्तर्राष्ट्रिय अभ्यासलार्इ अनुकरण गर्ने गरी क्षमता विकास गरिनेछ।

अन्त्यमा,

यस नीति तथा कार्यक्रमले सम्पदा संस्कृतिको संरक्षण, विपद् व्यवस्थापन, पूर्वाधार निर्माण, हरियाली सहितको वातावरण संरक्षण, लक्षित वर्गको आयआर्जन तथा रोजगारी सिर्जना मार्फत जीवनस्तर सुधार, सेवा प्रवाहमा जवाफदेहिता र सुशासन कायम गर्न सहयोग पुऱ्याउनेछ भन्ने विश्वास लिएको छु। यो नीति तथा कार्यक्रम र यस नीति बमोजिम संविधानले परिलक्षित गरेको समय सीमा भित्र नै प्रस्तुत हुने बजेट तथा कार्यक्रमको कार्यान्वयनमा विगतमा झैं सबै जनप्रतिनिधिहरु, कर्मचारीहरु, सुरक्षाकर्मी, राष्ट्रिय तथा अन्तर्राष्ट्रिय गैर सरकारी संघ-संस्था तथा सरोकारवाला निकायहरु र सम्पूर्ण नगरवासीहरुको सहयोग, सहकार्य एवम् अपनत्व रहनेछ भन्ने विश्वास लिएको छु। धन्यवाद

ललितपुर महानगरपालिकाका उप प्रमुख श्री मञ्जली शाक्य बज्राचार्यबाट
२०८० असार १० गते प्रस्तुत आर्थिक वर्ष २०८०/८१ को बजेट वक्तव्यः

सभाका श्रद्धेय अध्यक्ष तथा नगर प्रमुखज्यू,
नगर सभा सदस्यहरू,
अन्य उपस्थित महानुभावहरू,
ज्वजलपा ! अभिवादन ! नमस्कार !

ललितपुर महानगरपालिकाको यस सम्मानित तेस्रो नगरसभाको तेस्रो दिनको यस अवसरमा ललितपुर महानगरपालिकाको उप प्रमुखको हैसियतले आगामी आर्थिक वर्ष २०८०/८१ को बजेट प्रस्तुत गर्न पाउँदा आफुलाई गौरवान्वित भएको महशुस गरेको छु। यस अवसरमा म यहाँहरू सबैलाई हार्दिक स्वागत गर्दछु।

देश र जनता, संघीयता, गणतन्त्र, जनआन्दोलन तथा विविध किसिमका परिवर्तनका लागि आफ्नो अमूल्य जीवन उत्सर्ग गर्नु हुने शहिदहरूको स्मरण गर्दै हार्दिक श्रद्धाञ्जली अर्पण गर्न चाहन्छु। साथै ललितपुर नगरीको कला, संस्कृति, सम्पदा संरक्षण तथा विकास निर्माणमा महत्वपूर्ण योगदान दिई यस नगर तथा समग्र राष्ट्रको श्रीवृद्धि गर्नका लागि अग्रणी भूमिका निर्वाह गर्नु हुने अग्रज ललितपुरवासीहरू प्रति हार्दिक नमन गर्न चाहन्छु।

आगामी आर्थिक वर्षको बजेट तर्जुमा गर्दा कोभिड संक्रमणले पारेको प्रभाव, राष्ट्रिय तथा अन्तर्राष्ट्रिय कारणबाट सिर्जित आर्थिक सङ्कट लगायतका कारणले समग्र आर्थिक क्षेत्रमा पारेको नकरात्मक प्रभावलाई दृष्टिगत गरी सकेसम्म त्यस्ता प्रभावलाई न्यूनिकरण गर्ने गरी यो बजेट तर्जुमा गरिएको छ।

सिमित स्रोत तथा साधन एवम् अर्थतन्त्रमा परेको प्रभावका विच नगरवासीहरूको असिमित माग र चाहनाहरूलाई अधिकतम सम्बोधन हुने गरी बजेट तर्जुमा गर्नु पक्कै पनि चुनौतिपूर्ण रहेको व्यहोरा यहाँहरू समक्ष राख्न चाहन्छु। माथि उल्लेखित कुराहरूका बाबजुद उपलब्ध साधन स्रोतलाई अधिकतम परिचालन मार्फत नगरवासीको सर्वोपरी हितलाई केन्द्रविन्दुमा राखी यो बजेट तर्जुमा गरिएको छ।

नगरवासीका चाहना र आवश्यकता बमोजिम नीति कार्यक्रम र बजेट ल्याउने हाम्रो जिम्मेवारी हो। नगरवासीको सन्तुष्टी नै हाम्रो सफलता भएकोले यसपटकको बजेटबाट जनचाहना र अपेक्षा सम्बोधन गर्नको लागि भरपुर कोशिस गर्ने छौं। हुनत जनताको आवश्यकता, चाहना, माग अत्यधिक छन् भने हाम्रो बजेट तथा राजश्वको सीमा सिमित छ तैपनि नीतिमा राखिएका हरेक विषयको

सम्बोधन बजेट कार्यक्रममा समावेश गरी कार्यान्वयन गरिनेछ। हाम्रो चाहना स्वच्छ, हराभरायुक्त, उद्यमीले भरिएको सांस्कृतिक सम्पदा सहितको आत्मनिर्भर, समृद्ध सांस्कृतिक नगर बनाउनु हो ।

नगर सभा सदस्यहरु,

अब म यस महानगरपालिकाको चालु आर्थिक वर्षको विनियोजित बजेट र जेष्ठ मसान्तसम्मको खर्च तथा समग्र वित्तीय अवस्थाको बारेमा संक्षिप्त बुँदागत रूपमा चर्चा गर्न चाहन्छु। भौतिक प्रगतिका सम्बन्धमा यस अघि यसै नगरसभामा पेश भएको नीति तथा कार्यक्रममा उल्लेख भइसकेको व्यहोरा स्मरण गराउँछु।

१. चालु आर्थिक वर्षका लागि प्रस्तुत भएको बजेट रु. ६ अरब ३५ करोड ३५ लाख ३ हजार र दोस्रो नगर सभाले पारित गरेको रु. १ अरब १५ करोडको पुरक बजेट सहित जम्मा रु. ७ अरब ५० करोड ३५ लाख ३ हजार रहेकोमा सो मध्ये चालु खर्च तर्फ रु. २ अरब ३१ करोड २६ लाख ५४ हजार र पुँजीगत खर्च तर्फ रु. ५ अरब १९ करोड ८ लाख ४९ हजार विनियोजन भएको थियो।
२. २०८० जेष्ठ मसान्तसम्मको कुल खर्च रु. ४ अरब १३ करोड ४१ लाख १८ हजार भएको देखिन्छ। जसमध्ये चालु खर्च तर्फ रु. २ अरब ४९ लाख ६३ हजार र पुँजीगत खर्च तर्फ रु. २ अरब १२ करोड ९१ लाख ५५ हजार खर्च भएको देखिन्छ। असार मसान्तसम्म कुल खर्च प्रतिशत विनियोजित बजेटको ६५% पुग्ने संशोधित अनुमान गरिएको छ। समग्र खर्च प्रतिशत गत आ.व. कै हाराहारीमा रहने अनुमान गरिएको छ।
३. पुँजीगत खर्च तर्फको जेष्ठ मसान्तसम्मको कुल खर्च प्रतिशत ४३.५% र विषय क्षेत्रगत तर्फको खर्च अनुपात लगभग ४०% खर्च भएको देखिन्छ। सोही अवधिमा वडा तर्फको खर्च अनुपात ५६% रहेको देखिन्छ र नगरस्तरीय योजना लगायत अन्य आयोजनाको खर्च अनुपात ४०% रहेको देखिन्छ।
४. माथि उल्लेखित विवरण अनुसार पुँजीगत खर्चको अनुपात हेर्दा विगत वर्षको तुलना खासै बढ्न सकेको देखिदैन।
५. पुँजीगत खर्च अनुपात वृद्धिका लागि संरचनागत, नीतिगत र कार्यशैलीगत सुधार गर्नु पर्ने कुरा माथि उल्लेखित पुँजीगत खर्च अनुपातले प्रष्ट नै झल्काएको छ।

नगर सभा सदस्यहरु,

आगामी आर्थिक वर्षको बजेट विवरण प्रस्तुत गर्ने सन्दर्भमा अवलम्बन गरिएका मूलभुत मार्गदर्शन बजेटको लक्ष्य, उद्देश्य, प्राथमिकता र बजेटको सारांश यहाँहरु समक्ष प्रस्तुत गर्ने अनुमति चाहन्छु। महानगरपालिकाको दीर्घकालीन सोच र सो अनुसारका नीतिहरु यस अघि यसै नगरसभामा प्रस्तुत भइसकेकोछ।

बजेट तर्जुमा गर्दा अवलम्बन गरिएका मूलभुत मार्गदर्शनहरु:

१. नेपालको संविधान, २०७२ मा रहेका स्थानीय तहका एकल तथा साझा अधिकार क्षेत्र र राज्यका निर्देशक सिद्धान्त, नीति र दायित्व,
२. स्थानीय सरकार सञ्चालन ऐन, २०७४,
३. दिगो विकासका लक्ष्यले निर्धारण गरेका क्षेत्रगत लक्ष्यहरु तथा क्षेत्रगत नीतिहरु,
४. पन्ध्रौँ योजनाका नीति, सिद्धान्त र कार्यक्रमहरु,
५. संघीय तथा प्रदेश सरकारबाट प्राप्त मार्गदर्शनहरु,
६. अन्तर्राष्ट्रियस्तरमा नेपालले गरेका प्रतिवद्धताहरु,
७. स्थानीय तहको बजेट तर्जुमाका लागि राष्ट्रिय योजना आयोगले जारी गरेको दिग्दर्शन,
८. यस सभामा प्रस्तुत आर्थिक वर्ष २०८०/८१ को नीति तथा कार्यक्रम,
९. संघीय सरकार र बागमती प्रदेश सरकारले प्रस्तुत गरेको आर्थिक वर्ष २०८०/८१ को नीति तथा कार्यक्रम,
१०. ललितपुर जिल्लाबाट प्रतिनिधित्व गर्नु हुने माननीय सांसदज्यूहरु, सल्लाहकारज्यूहरु तथा सरोकारवाला पक्षहरुसँग भएको छलफलमा प्रस्तुत भएका सुझावहरु,
११. सार्वजनिक सुनुवाईमा नगरवासीहरुबाट व्यक्त भएका जनसरोकारका विषयहरु,
१२. विगतको नीति तथा कार्यक्रम र बजेटको समीक्षा
१३. स्रोत अनुमान तथा बजेट सीमा निर्धारण समितिले निर्धारण गरेको बजेट सीमा र मार्गदर्शन,
१४. नगरवासीहरुको माग, चाहना र अपेक्षा।

बजेटको मूलभुत लक्ष्य:

यस महानगरपालिकाले निर्धारण गरेको दीर्घकालीन सोच "ललितपुर नगर : स्वस्थ समुन्नत सांस्कृतिक शहर" र यस वर्षका लागि तय गरिएको "ललितपुरको समृद्धि र सुशासनको आधार-सम्पदा, संस्कृति सहितको स्मार्ट सेवा र पूर्वाधार।" भन्ने नारालाई आधार मानी "सांस्कृतिक र आर्थिक रूपले समृद्ध शहरको रूपमा विकास गर्ने" मूलभुत लक्ष्य परिपूर्तिको लागि देहाय बमोजिमका उद्देश्य र प्राथमिकता निर्धारण गरी बजेट तर्जुमा गरिएको व्यहोरा यहाँहरु समक्ष प्रस्तुत गर्न चाहन्छु।

उद्देश्य:

हाम्रो मूल नारालाई आत्मसात गर्दै यस ऐतिहासिक सांस्कृतिक नगरीलाई समृद्ध र सुशासनयुक्त बनाउँदै सम्पदा, संस्कृति, दिगो पूर्वाधार, हरियाली प्रवर्द्धन, पर्यावरण, आत्मनिर्भर अर्थतन्त्र, गुणस्तरीय शिक्षा, सर्वसुलभ स्वास्थ्य उपचार, सामाजिक विकास, युवा रोजगार साथै बालबालिका र अपाङ्गतामैत्री नगर बनाउनु र लैङ्गिक समानता कायम गर्नु हाम्रो मुख्य ध्येय हो। त्यसैगरी प्रत्येक घरमा स्वच्छ खानेपानी पुऱ्याउनु र एक टोल/समूह एक उद्यमी बनाउनु हाम्रो अर्को मुख्य उद्देश्य हो। मुख्य मुख्य उद्देश्यहरू बुँदागत रूपमा निम्नानुसार रहेका छन् :

१. तिब्र, दिगो र व्यवस्थित पूर्वाधार निर्माण सहितको समृद्ध शहर बनाउनु,
२. नगरवासीहरूमा सुलभ, गुणस्तरीय आधारभूत स्वास्थ्य सेवा र शिक्षाको सुनिश्चितता गर्नु,
३. स्थानीय उत्पादन र उत्पादकत्व वृद्धिका लागि सहजीकरण गर्नु,
४. स्थानीय कला, संस्कृति तथा सम्पदाको समुचित संरक्षण र सम्बर्द्धन गर्नु,
५. स्थानीय स्रोत साधनको संरक्षण र समुचित परिचालन तथा सार्वजनिक जग्गाको संरक्षण गर्नु,
६. विपद व्यवस्थापन, वातावरण संरक्षण तथा हरियाली प्रवर्द्धन गर्नु।
७. सेवा प्रवाहमा पारदर्शिता, जवाफदेहिता र सुशासनको प्रत्याभूति कायम गर्नु।

प्राथमिकता:

१. संस्थागत सुदृढीकरण र सुशासन ।
२. दिगो पूर्वाधार तथा शहरी विकास ।
३. कला, संस्कृति, सम्पदा संरक्षण र सम्बर्द्धन ।
४. सुलभ आधारभूत स्वास्थ्य सेवा र नगरवासीको जीवन रक्षा ।
५. रोजगारमूलक एवम् स्तरीय आधारभूत शिक्षा ।
६. लैङ्गिक समानता, महिला शसक्तीकरण तथा सामाजिक समावेशीकरण ।
७. वातावरण संरक्षण ।
८. स्थानीय सहकारी तथा उद्यम व्यवसायको प्रवर्द्धन र विकास ।
९. पर्यटन क्षेत्रको प्रवर्द्धन ।
१०. अपाङ्गतामैत्री व्यवहार र व्यवस्था ।
११. युवा तथा खेलकुद ।
१२. बालमैत्री व्यवहार र व्यवस्था ।
१३. विपद जोखिम न्यूनीकरण र उद्धार ।
१४. रोजगार प्रवर्द्धन तथा गरिवी न्यूनीकरण ।
१५. निजी क्षेत्र, गैरसरकारी संस्था र नागरिक समाजसँग सहकार्य ।
१६. प्रविधियुक्त एवम् नागरिक मैत्री र जवाफदेही सेवा प्रवाह ।

नगर सभा सदस्यहरु,

अब म यस महानगरपालिका आगामी आर्थिक वर्ष २०८०/८१ को लागि स्थानीय सरकार सञ्चालन ऐन, २०७४ को दफा ६६ बमोजिम गठित स्रोत अनुमान तथा बजेट सीमा निर्धारण समितिले निर्धारण गरेको बजेट सीमा बमोजिम विनियोजन गरिएका क्षेत्र तथा कार्यक्रमहरुको बारेमा संक्षिप्त प्रकाश पार्न चाहन्छु।

१. चालु आर्थिक वर्षका लागि कुल वार्षिक बजेट (पुरक बजेट सहित) रु. ७ अरब ५० करोड ३५ लाख ३ हजार रहेकोमा संघीय सरकारबाट प्राप्त हुने वित्तीय सामानीकरण अनुदान, मालपोत कार्यालयबाट प्राप्त हुने रजिष्ट्रेशन शुल्क लगायतमा उल्लेख्य कमी आउने देखिएकोले आगामी आर्थिक वर्षका लागि कुल बजेट रु. ६ अरब ५० करोड ५ लाख ८८ हजार मात्र विनियोजन गरेको छु। यो रकम चालु आर्थिक वर्षको तुलनामा १३.३६% ले कमी हो।
२. चालु खर्च तर्फको बजेटलाई मितव्ययी, पारदर्शी र औचित्यपूर्ण रूपमा खर्च गर्ने गरी आगामी आर्थिक वर्षका लागि रु. २ अरब ४९ करोड ८४ लाख ४२ हजार विनियोजन गरेको छु। चालु आर्थिक वर्षका लागि रु. २ अरब ३१ करोड २६ लाख ५४ हजार विनियोजन भएकोमा आगामी वर्षमा सामुदायिक विद्यालयका विद्यार्थी खाजा खर्च, स्वास्थ्य केन्द्रहरुको लागि छुट्याइएको प्रशासनिक खर्च, नेपाल भाषा सहजकर्ताको लागि व्यवस्था गरिएको पारिश्रमिक, अनिवार्य दायित्वको रूपमा रहेको कर्मचारी ग्रेड वृद्धि, सेवा निवृत्त हुने कर्मचारीहरुको लागि कल्याण कोष (सेवा निवृत्त हुने कर्मचारीको संख्या उल्लेख्य रहेको) मा हुने वृद्धि, जेष्ठ नागरिक सम्मानमा हुने खर्चको वृद्धिले चालु खर्चतर्फ चाप बढ्ने देखिन्छ।
३. महानगरपालिकाबाट साविकमा सम्पादन हुँदै आएका योजना सम्झौता लगायतका अधिकारहरु चालु आ.व.मा बढावाटै गर्ने गरी प्रबन्ध गरिएको थियो। यस प्रयोजनका लागि नीतिगत प्रारूप तयार गर्ने र कर्मचारीहरुको सक्षमता विकास गर्ने क्रममा समय खर्चिनु परेको लगायतका कारणले अपेक्षित पुँजीगत खर्च हुन नसकेको र आगामी आर्थिक वर्षदेखि यो अवस्थामा सुधार भई पुँजीगत खर्च बढ्ने कुरामा विध्वस्त हुने आधारहरु तयार भएका छन्।
४. कतिपय ठूला आयोजनाहरु ठेक्का व्यवस्थापनको क्रममा रहेकोले आगामी वर्षमा ती योजनाहरुको कार्यान्वयनमा जाँदा पुँजीगत खर्च बढ्ने अनुमान गरिएको छ।
५. समग्रमा पुँजीगत खर्च वृद्धि गर्नका लागि संरचनागत, नीतिगत, कार्यशैलीगत पक्षहरुमा विहङ्गम सुधार एवम् परिमार्जनको आवश्यकता पर्ने महशुस गरी सो अनुसारको आवश्यक व्यवस्था मिलाइने छ।
६. पुँजीगत खर्च तर्फ आगामी आर्थिक वर्षका लागि रु. ४ अरब २१ लाख ४६ हजार विनियोजन गरेको छु। चालु आर्थिक वर्षमा पुँजीगत खर्च रु. ५ अरब १९ करोड ८ लाख

४९ हजार विनियोजन भएकोमा माथि उल्लेख भए अनुसार आर्थिक सङ्कट लगायतका कारणले कुल बजेट सीमा समेत घटेको र यसको प्रत्यक्ष असर पुँजीगत खर्चमा पर्ने भएकोले चालु आ. व.को तुलनामा २३% कमी हुने गरी बजेट विनियोजन गरिएको छ। पुँजीगत खर्चमा उल्लेख्य कमी आउने भए तापनि वडास्तरीय कार्यक्रम र विषय क्षेत्रगत कार्यक्रमका लागि चालु आ.व. मा विनियोजन भए अनुसार नै आगामी आ.व.को लागि बजेट सीमा निर्धारण भएको, सो अनुसार वडा समिति र विषय क्षेत्रगत समितिले बजेट प्रस्ताव गरी पेश गरेको र सोही बमोजिम बजेट विनियोजन गरिएको व्यहोरा समेत उल्लेख गर्न चाहन्छु। खर्च शिर्षक तथा कार्यक्रमगत रूपमा विनियोजन गरेको बजेट विवरण संलग्न छ।

७. पुँजीगत खर्च वृद्धिका लागि आगामी आ.व.को वार्षिक नगर विकास योजना श्रावण १५ गतेभित्र अनिवार्य प्रकाशन गर्ने व्यवस्था मिलाइएको छ।
८. आगामी आर्थिक वर्षदेखि कार्यक्रम कार्यान्वयन योजना तर्जुमा गरी सम्बन्धित कर्मचारी वा पदाधिकारीबाट रिपोर्टिङ (Reporting) लिने परम्पराको थालनी गरी जवाफदेही बनाइनेछ।
९. बोलपत्र (Tender) को माध्यमबाट वस्तु/सेवा खरिदको लागि सूचना लगायतका कार्य दोस्रो त्रैमासिक भित्र गरी सक्ने गरी आवश्यक व्यवस्था मिलाइएको छ।
१०. विगतमा बोलपत्र प्रक्रियामा गएका आयोजनाहरू तथा निर्माण कार्य शुरु भइसकेका आयोजनाहरूको लागि बजेट सुनिश्चितता गरिएको छ।
११. आर्थिक वर्ष २०८०/८१को लागि खर्च गर्नको लागि आवश्यक पर्ने महानगरपालिकाको विनियोजन विधेयक छुट्टै यस सभामा प्रस्तुत गरिएको छ।

नगर सभा सदस्यहरू,

अब म आगामी वर्षको लागि आवश्यक पर्ने विनियोजन रकम रु. ६ अरब ५० करोड ५ लाख ८८ हजारको लागि स्रोत व्यवस्थापन तथा आन्तरिक प्रणालीमा सुधार तथा सहूलियत सम्बन्धी प्रस्ताव पेश गर्ने अनुमति चाहन्छु।

१. संघीय सरकारबाट रु. १ अरब ३४ करोड ४ लाख ६ हजार र बागमती प्रदेश सरकारबाट रु. २२ करोड ७४ लाख ८२ हजार प्राप्त हुने अनुमान गरिएको छ।
२. आन्तरिक स्रोतको रूपमा रहेको आन्तरिक आय (आन्तरिक राजस्व, मालपोत रजिष्ट्रेशन शुल्क, मनोरञ्जन कर आदी) बाट रु. २ अरब ३२ करोड २० लाख सङ्कलन हुने अनुमान गरिएको छ।
३. अन्तर सरकारी अख्तियारीबाट ६६ करोड १५ लाख प्राप्त हुने र विकास निर्माणमा जनसहभागिता वापत ८ करोड बराबरको सहभागिता रहने अपेक्षा लिइएको छ।

४. विनियोजन बजेटको लागि नपुग हुने १ अरब ८६ करोड ९२ लाख नगद मौज्जातबाट व्यहोरिनेछ।
५. करका दरलाई सकेसम्म यथावत राखी दायरा वृद्धि गर्नु पर्छ भन्ने महानगरपालिकाको सोच अनुसार कवाडी कर सङ्कलनको लागि विज्ञबाट अध्ययन भई प्रतिवेदन प्राप्त भईसकेको हुँदा आवश्यक प्रक्रिया पुरा गरी आगामी आ.व.देखि कवाडी कर सङ्कलन गर्ने व्यवस्था मिलाइनेछ।
६. करको दायरा वृद्धिका लागि यस वर्षदेखि परिचालन गरिएको कर सचेतना टोलीलाई निरन्तरता दिई राजस्व अभिवृद्धि गरिनेछ। करका दायरा वृद्धिका लागि अन्य वैकल्पिक उपायहरू/रणनीति समेत अवलम्बन गरिनेछ।
७. राजस्व प्रणालीमा सुधार र आगामी आर्थिक वर्षदेखि बडा कार्यालयबाट नै कर संकलन गरिने व्यवस्था भएकोले कर सङ्कलनमा वृद्धि हुनेछ भन्ने विश्वास लिइएको छ।
८. आगामी आर्थिक वर्षका लागि करका दरमा गरिएको परिवर्तन तथा थप/घट सम्बन्धी व्यवस्थाहरू अर्थ विधेयकमा समावेश गरी यस सभामा पेश गरिएको छ।
९. यस नगरसभामा प्रस्तुत नीति बमोजिम देहायका कर छुटको लागि आवश्यक व्यवस्था मिलाइएको छ।
 - क. विद्युतीय सवारी साधन (Electric Vehicle) खरिद गरेको बिल पेश गर्ने करदातालाई महानगरपालिकाले लिने करमा ५% छुट दिइनेछ।
 - ख. निजी खाली जग्गामा जग्गाधनीसँग सम्झौता गरी नर्सरी, तरकारी, फलफूल खेती गर्ने कृषकलाई महानगरपालिकाबाट लिइने व्यवसाय करमा छुट दिइनेछ।

आगामी आ.व.को लागि प्रस्तावित आय अनुमानको विवरण संलग्न छ।

अन्त्यमा,

महानगरपालिकाको आय व्ययको प्रस्तावित अनुमान माथि उल्लेख गरिए अनुसारको ढाँचामा छुट्टा छुट्टै समावेश गरिएको छ।

महानगरपालिकाले आगामी आर्थिक वर्षका लागि लिएका नीतिहरू र बजेट तथा कार्यक्रम कार्यान्वयनबाट महानगरपालिकाको समग्र विकास निर्माण, सेवा प्रवाह तथा सुशासन कायम हुन महत्वपूर्ण सहयोग पुग्नेछ भन्ने विश्वास लिएको छ।

प्रस्तुत बजेट तथा कार्यक्रम तर्जुमाको क्रममा प्रत्यक्ष र परोक्ष रूपमा सहयोग पुर्याउनु हुने नगर प्रमुखज्यू, ललितपुर जिल्लाबाट प्रतिनिधित्व गर्ने माननीय सांसदज्यूहरू, महानगरपालिकाका

सल्लाहकारज्यूहरू, बजेट तथा कार्यक्रम तर्जुमा समितिका पदाधिकारी, राजस्व परामर्श समितिका पदाधिकारी, विषय क्षेत्रगत समितिका संयोजकहरू, कार्यपालिका सदस्यहरू, प्रमुख प्रशासकीय अधिकृत, शाखा/महाशाखा प्रमुख लगायत सम्पूर्ण कर्मचारीहरू, सरकारी निकाय, राष्ट्रिय तथा अन्तर्राष्ट्रिय गैर सरकारी संघ संस्था सहित सरोकारवाला निकायहरू, सञ्चारजगत, नागरिक समाज लगायतका सम्पूर्ण नगरवासी महानुभावहरू प्रति कृतज्ञता व्यक्त गर्दछु। यसरी नै नीति कार्यक्रम तथा बजेट कार्यान्वयनमा समेत यहाँहरूको पूर्ण सहयोग, सदभाव र अपनत्व रहनेछ अपेक्षा लिएको छु।
धन्यवाद।

ललितपुर महानगरपालिका
आ.व.२०८०/८१ को अनुमानित आय-व्ययको सारांश

रु. हजारमा

आय			व्यय		
सि.नं.	विवरण	संख्या	सि.नं.	विवरण	संख्या
१.	सङ्घीय सरकार	६६,९८,०६	क	चालु खर्च	३,४९,८४.४३
२.	प्रदेश सरकार	१९,९४.४४	ख	कार्यक्रम तथा पुँजीगत खर्च	४,००,३९.४६
३.	सङ्घीय सरकार (सशर्त अनुदान)	६७,०६,००	१.	नगर गौरवका कार्यक्रम, खानेपानी व्यवस्थापन र भैपरी समेत	३०,००,००
४.	प्रदेश सरकार (सशर्त अनुदान)	२,८०,३८	२.	नगरस्तरीय कार्यक्रम लगायत अन्य कार्यक्रम	६२,४०,००
५.	आन्तरिक आय	२,३०,२६.४०	३.	शहरी सडक समपुरक अनुदान(नेपाल सरकार, पि.आइ.डि., पि. यु. आर.पि.पि.सडकबोर्ड, म्याचिङ फण्ड)	१६,५०,००
६.	अन्य अनुदान	६६,९५.००	४.	अधुरी कमागत योजना तथा बहुवर्षीय योजना	९२,९९.८९
७.	गत आ.व.को बाँकी मौज्दात	१,८६,९२,००	५.	बडास्तरीय योजना तथा कार्यक्रम	१,०९,००,००
८.	जनसहभागिता (लागत सहभागिता)	८,००,००	६.	अन्य स्थानीय तहलाई अनुदान सहयोग	३,८०,००
९.	बाँडफाँटबाट प्राप्त हुने विज्ञापन र मनोरञ्जन कर	१,९३,६०	७.	विषयगत विकास योजना तथा कार्यक्रम	६९,६९,६५
			८.	पुँजी निर्माण, जग्गा अधिग्रहण	९,९५,००
			९.	अन्य अनुदान तथा जनसहभागिताबाट व्यहोने गरी खर्च हुने रकम	१४,७५,००
कुल आय		६,५०,०५,८८	कुल व्यय		६,५०,०५,८८

ललितपुर महानगरपालिका
आ.व. २०८०/८१ को आयको अनुमान

रु.हजारमा

सि.नं.	विवरण	आ.व. २०७९/८० को स्वीकृत आय	आ.व. २०८०/८१ को लक्ष्य
क.	सङ्घीय सरकार	१४२४७५१	१३४०४०६
१.	वित्तीय सामानीकरण	५२९५००	३९८१००
२.	सशर्त अनुदान	६५९४००	६७०६००
३.	समपुरक अनुदान	३००००	४५०००
४.	राजस्व बाँडफाँट	२०५८५१	२०१७०६
५.	विशेष अनुदान	-	२५०००
ख.	प्रदेश सरकार	२१७२५२	२२७४८२
१.	वित्तीय सामानीकरण	४५७००	४६२१६
२.	सशर्त अनुदान	२९९८४	२८०३८
३.	समपुरक अनुदान	१९९८६	२००००
४.	सवारी कर	१२१५८२	१३३२२८
ग.	आन्तरिक स्रोत	५११००००	४२७१२००
१.	आन्तरिक आय	१३५२४००	१४९२६४०
२.	रजिष्ट्रेशन शुल्क (मालपोत)	९५००००	८१००००
३.	बाँडफाँटबाट प्राप्त हुने विज्ञापन र मनोरञ्जन कर	१७६००	१९३६०
४.	उपभोक्ता समिति (लागत सहभागिता)	८००००	८००००
५.	नगद मौज्जात	१२९००००	१५२००००
६.	राजस्व बचत	२७००००	
७.	पुरक बजेटको लागि थप व्यवस्थापन	११५००००	
८.	नगद मौज्जात (पुरक बजेट फोहरमैला प्रशोधन केन्द्रको लागि जग्गा खरिद र Slaughter House)		३४९२००
घ.	अन्तर सरकारी अख्तियारीबाट प्राप्त हुने	७५१५००	६६१५००
१.	सामाजिक सुरक्षा भत्ता	६२००००	६२००००

सि.नं.	विवरण	आ.व. २०७९/८० को स्वीकृत आय	आ.व. २०८०/८१ को लक्ष्य
२.	विपन्न नागरिक उपचार सहयोग		१००००
३.	सि.एस.आर. (निजी क्षेत्र सामाजिक उत्तरदायित्व)	२००००	५०००
४.	संघ संस्था (टि.डि.एफ.)	२००००	५०००
५.	PURPP	५००००	१००००
६.	PPP	२००००	५०००
७.	पर्यटन	१५००	१५००
८.	सडक बोर्ड	२००००	५०००
कुल आय		<u>७५०३५०३</u>	<u>६५००५८८</u>

ललितपुर महानगरपालिका

आ.व. २०८०/८१ को व्यय अनुमानको सारांश

रु. हजारमा

सि.नं.	कार्यक्रम	आ.व. २०७९/८० को स्वीकृत बजेट	आ.व. २०७९/८० को जेष्ठ मसान्तसम्मको खर्च	आ.व. २०८०/८१ को लागि विनियोजित बजेट	कैफियत
क.	चालु खर्च	२३१२६५४	२००४९६४	२४९८४४२	
१.	प्रशासनिक खर्च	१०३३९५४	९२१०८६	११३५८०४	
२.	जेष्ठ नागरिक सम्मान कार्यक्रम (आन्तरिक)	६००००	५०५३०	६००००	
३.	विपन्न नागरिक उपचार सहयोग			१००००	
४.	सङ्घीय सरकार शसर्त अनुदान चालु	५९८७००	५४१४७४	६४९१००	
५.	प्रदेश सरकार शसर्त अनुदान चालु			२३५३८	
६.	अन्तरसरकारी अख्तियारीबाट प्राप्त हुने सामाजिक सुरक्षा भत्ता	६२००००	४९१८७४	६२००००	
ख.	पुँजीगत खर्च	५१९०८४९	३१३९१४४	४००२१४६	
A	बौद्धफाँट योग्य पुँजीगत खर्च	४८८८६६४	३१०१८९०	३८३९६४६	
१.	नगरगौरवका आयोजना	१०००००	१९६७०	१०००००	
२.	भैपरी आउने कार्यक्रम	१०००००	६३८१४	१०००००	
३.	म्याचिङ फण्ड	७००००	१८५४९	८५०००	
४.	अधुरो योजनाको दायित्व	६७०५००	५९८२३३	६७१९८१	
५.	बहुवर्षीय योजना	२५००००	१९१६९९	२५००००	

सि.नं.	कार्यक्रम	आ.व. २०७९/८० को स्वीकृत बजेट	आ.व. २०७९/८० को जेष्ठ मसान्तसम्मको खर्च	आ.व. २०८०/८१ को लागि विनियोजित बजेट	कैफियत
६.	कोभिड व्यवस्थापन कोष	१००००	१००००		
७.	खानेपानी व्यवस्थापन	१०००००	१७५१०	१०००००	
८.	डम्पिङ साइटबाट प्रभावित हुने स्थानीय तहकालागि परियोजना व्यवस्थापनमा सहयोग	३०००	२०००	३०००	
९.	विपद प्रभावित स्थानीय तहहरूका लागि अनुदान सहयोग	५०००	५०००	५०००	
१०.	सुविधा सम्पन्न अपाङ्गमैत्री सार्वजनिक शौचालय निर्माण	५००००	-	५००००	
११.	स्वास्थ्य विमा कार्यक्रम कार्यान्वयन	-	-	१००००	
१२.	चिस्यान सहितको तरकारी बजार निर्माण	-	-	१००००	
१३.	अस्थायी ट्रान्सफर स्टेशन (आधुनिकीकरण गरी क्षमता विस्तार)	-	-	१००००	
१४.	फोहरमैला व्यवस्थापनका लागि Incinerator Plant लगायतका प्रविधि जडान तथा सञ्चालन	-	-	३००००	
१५.	जुद्ध वारुणयन्त्रको स्तरोन्नति तथा आगलागी नियन्त्रणका लागि बैकल्पिक उपकरण व्यवस्थापन	-	-	१००००	

सि.नं.	कार्यक्रम	आ.व. २०७९/८० को स्वीकृत बजेट	आ.व. २०७९/८० को जेष्ठ मसान्तसम्मको खर्च	आ.व. २०८०/८१ को लागि विनियोजित बजेट	कैफियत
१६.	सार्वजनिक जग्गा संरक्षण (लगत सङ्कलन, सीमाङ्कन)	-	-	१००००	
१७.	पुल निर्माण	-	-	१००००	
१८.	गोदावरी नल्लु खोला खानेपानी योजना सहयोग	-	-	१००००	
१९.	छिमेकी पालिकाहरू (महालक्ष्मी, गोदावरी, कोन्जयोसोम, बागमती, महाकाल, किर्तिपुर र दक्षिणकाली) को परियोजना व्यवस्थापनमा सहयोग	२००००	२००००	२००००	
२०.	भगिनी सम्बन्ध कायम भएका पालिकाहरूको सम्पदा क्षेत्रका परियोजना व्यवस्थापन सहयोग	७०००	७०००	१००००	
२१.	तालिम पश्चात उद्यमशीलता प्रवर्द्धनमा सहयोग गर्न बीउपुँजी (कार्यविधि बमोजिम हुने)	१०००००	-	१०००००	
२२.	सम्पदा मार्गमा निर्मित निजी संरचनाको फसाद पुननिर्माण (कार्यविधि बमोजिम हुने)	१०००००	-	५५०००	
२३.	Research and Development	५०००	७९६	५०००	
२४.	स्वेचिद्यक लागत सहभागिता साझेदारी योजना	५०००००	४९००	१०००००	

सि.नं.	कार्यक्रम	आ.व. २०७९/८० को स्वीकृत बजेट	आ.व. २०७९/८० को जेष्ठ मसान्तसम्मको खर्च	आ.व. २०८०/८१ को लागि विनियोजित बजेट	कैफियत
२५.	World Craft City (कोसेली घर सञ्चालन समेत)	१००००	-	१००००	
२६.	DRR Sub Center सञ्चालन तथा व्यवस्थापन	-	-	५००००	
२७.	नगरस्तरीय योजनाहरु	४४००००	१८८७१६६	४४८५००	
२८.	क्षेत्रगत विकास कार्यक्रम	७७७७१६५	२९६७१६६	६७७७१६५	
क.	आर्थिक विकास	७००००	२५६८७	६२५००	
ख.	सामाजिक विकास	१४००००	६२८२९	१२२५००	
ग.	पूर्वाधार विकास	३५११६५	१४९८८५	३०६१६५	
घ.	बातावरण तथा विपद व्यवस्थापन	७५०००	३०४०८	६००००	
ङ.	संस्थागत विकास सेवा प्रवाह र सुशासन	४१०००	६२६०	३६०००	
च.	उद्योग संस्कृति तथा पर्यटन प्रवर्द्धनसंरक्षण	७००००	२०४५३	६५०००	
छ.	शहरी योजना व्यवस्थापन समिति	३००००	११९४	२५०००	
२९.	अन्यत्र वर्गिकृत नभएका (४ बटा समिति - लेखा, विधायन, सुशासन, न्यायिक)	१७५००	८९२६	१९०००	
३०.	बढागत बजेट सीमा	१०१००००	५५९७२४	१०१००००	
क.	बडा नं.- १,६,८,१०,११ र १९ लाई प्रति बडा २.७५ करोड	१६५०००		१६५०००	

सि.नं.	कार्यक्रम	आ.व. २०७९/८० को स्वीकृत बजेट	आ.व. २०७९/८० को जेष्ठ मसान्तसम्मको खर्च	आ.व. २०८०/८१ को लागि विनियोजित बजेट	कैफियत
ख.	बडा नं.- २,३,४,५,७,९,१३,१४,१५ र १७ लाई प्रति बडा ३.२५ करोड	३२५०००		३२५०००	
ग.	बडा नं.- १२,१६,१८,२०,२१,२२,२३, २४,२५, २६, २७,२८ र २९ लाई प्रति बडा ४ करोड	५२००००		५२००००	
३१.	पुँजी निर्माण (फोहोर, दमकल, सवारीसाधन, मेसिनरी तथा फर्निचर समेत)	१५००००	४५७८७	५००००	
३२.	जग्गा अधिकरण	३५०००		४९५००	
३३.	पुरक बजेटबाट थप आयोजना	९९८५००	४३८५०	-	
B	महानगरबाट बाँडफाँट नहुने पुँजीगत बजेट	३०२१८५	२७२६५	१६२५००	
१.	सशर्त अनुदान पुँजीगत तर्फको (संघीय सरकार)	६०७००	५५८९	२१५००	
२.	सशर्त अनुदान प्रदेश सरकार	२९९८५	११५२५	४५००	
३.	विशेष अनुदान संघीय सरकार (आधुनिक प्रविधिको प्रयोग गरी फोहोरमैला व्यवस्थापन)			२५०००	
४.	लागत सहभागिता (जनश्रमदान)	८००००	१०१५१	८००००	
५.	अन्तरसरकारी अख्तियारी x वैदेशिक श्रोत अन्य संस्थाबाट प्राप्त हुने	१३१५००		३१५००	

सि.नं.	कार्यक्रम	आ.व. २०७९/८० को स्वीकृत बजेट	आ.व. २०७९/८० को जेठ मसान्तसम्मको खर्च	आ.व. २०८०/८१ को लागि विनियोजित बजेट	कैफियत
क.	सि.एस.आर (निजी क्षेत्र सामाजिक उत्तरदायित्व)	२००००		५०००	
ख.	संघसंस्था (टि.डि.एफ.)	२००००		५०००	
ग.	PURPP	५००००		१००००	
घ.	PPP	२००००		५०००	
ङ.	पर्यटन	१५००		१५००	
च.	सडक बोर्ड	२००००		५०००	
	कुल जम्मा (क+ख)	७५०३५०३	४९३४११९	६५००५८८	

ललितपुर महानगरपालिका
नगर कार्यपालिकाको कार्यालय, ललितपुर
कार्यालयको कोड : ८०३३४२०१३००

Budget appropriation in accordance with program / project

आ.व. २०८०/८१ (चालु खर्च)

रु. हजारमा

सि.नं.	कार्यक्रम/आयोजना/क्रियाकलापको नाम (आन्तरिक स्रोत)	खर्च शिर्षक	आ.व. २०७९/८० को स्वीकृत बजेट	आ.व. २०७९/८० को जोष्ठ मसान्तसम्मको खर्च	आ.व. २०८०/८१ को लागि बजेट	कैफियत
१.	पारिश्रमिक कर्मचारी	२११११	३९५०००	३५९२४९	४१३०००	
२.	पोशाक	२११२१	१३०००	९९०८	१३०००	
३.	खाद्यान्न / राशन भत्ता	२११२२	९५००	६५८३	९५००	
४.	महंगी भत्ता	२११३२	५१०००	४२३३५	५१०००	
५.	कर्मचारीको बैठक भत्ता	२११३४	५०००	४७९४	५०००	
६.	आधा महिना चरावरको कर्मचारी प्रोत्साहन	२११३५	१६०००	१२३८०	१६०००	
७.	अन्य भत्ता	२११३९	२८०००	२७८७८	३००००	
८.	सुत्केरी भत्ता र किरिया खर्च	२११३९	५००	५००	५००	
९.	पदाधिकारी बैठक भत्ता	२११४१	७९२०	६९२०	८७२०	
१०.	यातायात खर्च पदाधिकारी	२११४२	६३२४	५९५१	६४२४	
११.	खाजा खर्च पदाधिकारी	२११४२	३२४०	३०३६	३३४०	

सि.नं.	कार्यक्रम/आयोजना/क्रियाकलापको नाम (आन्तरिक स्रोत)	खर्च शिर्षक	आ.व. २०७९/८० को स्वीकृत बजेट	आ.व. २०७९/८० को जोष मसान्तसम्मको खर्च	आ.व. २०८०/८१ को लागि बजेट	कैफियत
१२.	पुस्तक पत्रपत्रिका पदाधिकारी	२११४२	२००४	१८८१	२१०४	
१३.	सरसफाइ मर्मत खर्च पदाधिकारी	२११४२	५१६	४७३	५१६	
१४.	टेलिफोन मोबाइल संचार खर्च पदाधिकारी	२११४२	२८५६	२६८४	२९५६	
१५.	समन्वय भत्ता तथा अन्य सुविधा पदाधिकारी	२११४२	३५३४	३२५०	३६३४	
१६.	खानेपानी विद्युत महशुल पदाधिकारी	२११४२	१६८०	१५८४	१७८०	
१७.	अतिथि सत्कार पदाधिकारी	२११४२	६४८०	६०७२	६५८०	
१८.	विमा प्रिमियम कोष खर्च-कर्मचारीको योगदानमा आधारित विमा कोष खर्च	२१२१३	७५००	५८१	६०००	
१९.	कर्मचारी कल्याण कोष	२१२१४	९००००	९००००	१४००००	
२०.	संचित विदा अवकाश कर्मचारी	२१२१४	१००००	१००००	१००००	
२१.	अस्थायी करार कर्मचारी अवकाश कोष	२१२१९	५०००	५०००	१०००	
२२.	योगदानमा आधारित सामाजिक सुरक्षा खर्च करार कर्मचारीहरूका लागि	२१२१९	२५०००	१८०१६	२५०००	
२३.	विद्युत महशुल सडक बत्ती समेत	२२१११	९०००	४४७८	९०००	
२४.	खानेपानी महसुल	२२१११	१०००	५२१	१०००	
२५.	कार्यालय टेलिफोन महशुल, मोबाइल	२२११२	११०००	५९२४	११०००	

सि.नं.	कार्यक्रम/आयोजना/क्रियाकलापको नाम (आन्तरिक स्रोत)	खर्च शिर्षक	आ.व.२०७९/८० को स्वीकृत बजेट	आ.व.२०७९/८० को जोष मसान्तसम्मको खर्च	आ.व.२०८०/८१ को लागि बजेट	कैफियत
	महशुल, इन्टरनेट महशुल समेत					
२६.	सवारी इन्धन कर्मचारी कार्यालय सवारी साधन कार्यालय प्रयोजन	२२२१२	१००००	९८७३	११०००	
२७.	इन्धन सफाइ गाडी दमकल शववाहन समेत कार्यालय प्रयोजन	२२२१२	४००००	३६१४९	३४०००	
२८.	परिवहन सुविधा	२२२१२	११०००	९९८०	११०००	
२९.	सफाइ गाडी दमकल एम्बुलेन्स शववाहन आदि मर्मत खर्च	२२२१३	१०४००	१००२८	१०४००	
३०.	सवारी साधन मर्मत खर्च तथा अन्य मर्मत र मर्मत सम्भार कोष समेत	२२२१३	४४००	४१८४	४४००	
३१.	बिमा तथा नवीकरण खर्च सवारी साधन तथा निर्माण भइसकेका सम्पत्ति	२२२१४	७४००	६७४४	७४००	
३२.	मेसिनरी तथा औजार मर्मत सम्भार तथा सञ्चालन खर्च	२२२११	१४००	३०६	१४००	
३३.	निर्मित सार्वजनिक सम्पत्तिको मर्मत सम्भार खर्च भवन मर्मत समेत	२२२३१	१४००	१३३	१४००	
३४.	अन्य सम्पत्तिहरूको सञ्चालन तथा सम्भार खर्च	२२२११	४००		४००	
३५.	मसलन्द सामग्री	२२३११	१००००	७६३८	१००००	

सि.नं.	कार्यक्रम/आयोजना/क्रियाकलापको नाम (आन्तरिक स्रोत)	खर्च शिर्षक	आ.व. २०७९/८० को स्वीकृत बजेट	आ.व. २०७९/८० को जोष मसान्तसम्मको खर्च	आ.व. २०८०/८१ को लागि बजेट	कैफियत
३६.	कार्यालय सामग्री	२२३११	३००००	२७९८१	३००००	
३७.	खानेपानी खरिद तथा अन्य सामान खरिद	२२३११	१०००	९५५	१०००	
३८.	पुस्तक तथा सामग्री खर्च	२२३१३	१०००	१०००	१०००	
३९.	इन्धन-अन्य प्रयोजन	२२३१४	२५००	११६५	२५००	
४०.	सूचना तथा प्रकाशन खर्च	२२३१५	२५००	१६४७	२५००	
४१.	विज्ञापन खर्च	२२३१५	६०००	४७३७	४०००	
४२.	पत्रपत्रिका खर्च	२२३१५	२५००	७३०	१०००	
४३.	छपाई खर्च	२२३१५	१५५००	१५०४७	१२०००	
४४.	अन्य सेवा खर्च	२२४११	३०००	२९९३	३०००	
४५.	सेवा र परामर्श खर्च	२२४११	२०००	२७५	५०००	
४६.	सेवा र परामर्श खर्च (विज्ञ)	२२४११			५०००	
४७.	सूचना प्रणाली तथा सफ्टवेयर सञ्चालन खर्च	२२४१२	२५००	२५०	२५००	
४८.	सेवा करार कर्मचारी	२२४१३	१००००	९५०५	१००००	
४९.	करार सेवा शुल्क	२२४१३	११०००	३१००	११०००	
५०.	बाल विकास केन्द्र पारिश्रमिक	२२४१३	१६०००	१२६९०	१६०००	
५१.	नेपाल भाषा सहजकर्ता	२२४१९			१७६००	

सि.नं.	कार्यक्रम/आयोजना/क्रियाकलापको नाम (आन्तरिक स्रोत)	खर्च शिर्षक	आ.व.२०७९/८० को स्वीकृत बजेट	आ.व.२०७९/८० को जेष मसान्तसम्मको खर्च	आ.व.२०८०/८१ को लागि बजेट	कैफियत
५२.	कर्मचारी तालिम खर्च	२२५११	२५००	१५००	२५००	
५३.	पार्क तथा हरियाली व्यवस्थापन कार्यक्रम	२२५२२			१००००	
५४.	विपन्न नागरिक उपचार खर्च मासिक रु. ५ हजार	२२५२२	१००००	४६६१	१००००	
५५.	नगर प्रहरी पारिश्रमिक तथा व्यवस्थापन खर्च थप	२२५२२			१००००	
५६.	सामुदायिक विद्यालयका विद्यार्थी खाजा खर्च	२२५२२	१०५००	२९३९	२१०००	
५७.	सूचना तथा प्रविधि प्रयोग तथा व्यवस्थापन	२२५२२			५०००	
५८.	परीक्षा सञ्चालन खर्च (विद्यालय)	२२५२२			५०००	
५९.	राष्ट्रिय तथा अन्तर्राष्ट्रिय गोष्ठी दिवस तथा कार्यक्रम खर्च	२२५२२	२०००	१२२०	२०००	
६०.	शैक्षिक सम्मान तथा पुरस्कार	२२५२२	१५००	१५००		
६१.	२९ बटा बडाको वडा सञ्चालन खर्च	२२५२२	२९०००	२९०००	२९०००	
६२.	सदस्यता शुल्क सिस्टर सिटी कार्यक्रम खर्च	२२५२२	५००	३१०	१५००	
६३.	पदपूर्ति समिति खर्च	२२५२२	२०००	६५५	२०००	

सि.नं.	कार्यक्रम/आयोजना/क्रियाकलापको नाम (आन्तरिक स्रोत)	खर्च शिर्षक	आ.व. २०७९/८० को स्वीकृत बजेट	आ.व. २०७९/८० को जेष्ठ मसान्तसम्मको खर्च	आ.व. २०८०/८१ को लागि बजेट	कैफियत
६४.	स्वदेश भ्रमण भत्ता पदाधिकारी	२२६११	३०००	८६	३०००	
६५.	विदेश भ्रमण भत्ता पदाधिकारी तथा कर्मचारी	२२६११	३८००	७७५	३८००	
६६.	कर्मचारी दैनिक भ्रमण खर्च	२२६११	२५००	६५२	२५००	
६७.	सरुवा भ्रमण खर्च	२२६१२	५००	७९	५००	
६८.	अतिथि सत्कार खर्च	२२७११	३०००	३००	३०००	
६९.	विविध खर्च चाडपर्व पुजागोष्ठी सेमिनार	२२७११	१२०००	१२०००	१२०००	
७०.	लेखापरीक्षणका लागि विज्ञ तथा सहायक खर्च	२२७११	१०००	१९९	१०००	
७१.	१० दिने काज सहित भ्रमण खर्च	२२५२२	९०००			
७२.	भैपरी आउने अन्य विविध खर्च	२२७११	४६००	३८५८	११००	
७३.	स्वास्थ्य केन्द्रको लागि विविध खर्च	२२७११			३७५०	
७४.	सभा सञ्चालन खर्च	२२७२१	४०००	२७७६	४०००	
७५.	७६ वर्ष पुरा भएका जेष्ठ नागरिकहरुलाई सम्मान स्वरूप वार्षिक एकमुष्ट रु १० हजारको दरले भत्ता वितरण कार्यक्रम	२७११२	६००००	५०५३०	६००००	
७६.	औषधी उपचार खर्च	२७३१४	३०००	१३१६	३०००	

सि.नं.	कार्यक्रम/आयोजना/क्रियाकलापको नाम (आन्तरिक स्रोत)	खर्च शिर्षक	आ.व. २०७९/८० को स्वीकृत बजेट	आ.व. २०७९/८० को जोष मसान्तसम्मको खर्च	आ.व. २०८०/८१ को लागि बजेट	कैफियत
७७.	अन्य भाडा	२८१४९	१००००	७९७५	१००००	
७८.	राजस्व फिर्ता तथा छुट फिर्ता खर्च समेत	२८२११	५०००	६३६	५०००	
	कुल जम्मा	-	१०९३९५४	९२१०८७	१२०५८०४	

ललितपुर महानगरपालिका
वडा नं. १ को वार्षिक कार्यक्रम

रु. हजारमा

क्र.सं.	क्षेत्र	उप क्षेत्र	स्रोत	खर्च केन्द्र	योजना तथा कार्यक्रम	बजेट	वडा नं.
१.	पूर्वाधार विकास	सडक तथा यातायात	आन्तरिक	केन्द्र	तीनखम्बा मार्गमा ढुङ्गा छर्पाई तथा मर्मत	६००	१
२.	पूर्वाधार विकास	सडक तथा यातायात	आन्तरिक	केन्द्र	संकटा मार्गमा ब्लक छान्ने	१५००	१
३.	पूर्वाधार विकास	सडक तथा यातायात	आन्तरिक	केन्द्र	नागस्थानमा ब्लक छान्ने	८००	१
४.	पूर्वाधार विकास	सडक तथा यातायात	आन्तरिक	केन्द्र	बखुण्डोल मेयर सावको घरतर्फ ब्लक छान्ने	१२००	१
५.	पूर्वाधार विकास	सडक तथा यातायात	आन्तरिक	केन्द्र	कानदेवतास्थान मार्गमा ढल तथा ब्लक छान्ने	१७००	१
६.	पूर्वाधार विकास	सडक तथा यातायात	आन्तरिक	केन्द्र	गणेश मार्गमा ब्लक विछ्याउने	२९००	१
७.	पूर्वाधार विकास	स्थानीय पूर्वाधार (सम्पदा संरक्षण)	आन्तरिक	केन्द्र	संकटा पुल स्थित चारधाम मन्दिरमा ढुङ्गा विछ्याउने	२६००	१
८.	पूर्वाधार विकास	स्थानीय पूर्वाधार	आन्तरिक	केन्द्र	क्रियापुत्री भवन प्रसाई घाट सञ्चालन तथा व्यवस्थापन	१००	१
९.	सामाजिक विकास	स्वास्थ्य तथा पोषण	आन्तरिक	केन्द्र	महामारी रोग नियन्त्रण कार्यक्रम	१००	१
१०.	सामाजिक विकास	स्वास्थ्य तथा पोषण	आन्तरिक	केन्द्र	Lab सेवाको क्षमता विस्तार	३००	१
११.	सामाजिक विकास	स्वास्थ्य तथा पोषण	आन्तरिक	केन्द्र	भिडियो एक्सरे सेवा सञ्चालन	७००	१
१२.	सामाजिक विकास	स्वास्थ्य तथा पोषण	आन्तरिक	केन्द्र	६८ देखि ७० वर्ष सम्मका जेष्ठ नागरिकलाई निमोनिया विरुद्धको खोप कार्यक्रम	६००	१
१३.	सामाजिक विकास	स्वास्थ्य तथा पोषण	आन्तरिक	केन्द्र	विशेषज्ञ चिकित्सक सेवा	४००	१
१४.	सामाजिक विकास	स्वास्थ्य तथा पोषण	आन्तरिक	केन्द्र	स्वास्थ्य डिजिटल प्रोफाइल निर्माण तथा सूचना व्यवस्थापन कार्यक्रम	४००	१

क्र.सं.	क्षेत्र	उप क्षेत्र	स्रोत	खर्च केन्द्र	योजना तथा कार्यक्रम	बजेट	बढा नं.
१५.	सामाजिक विकास	स्वास्थ्य तथा पोषण	आन्तरिक	केन्द्र	सचेतनामूलक प्रचार प्रसार एवम् स्वास्थ्य शिक्षा कार्यक्रम	१००	१
१६.	सामाजिक विकास	स्वास्थ्य तथा पोषण	आन्तरिक	केन्द्र	जेष्ठ नागरिक स्क्रिनिङ्ग सेवा तथा घरदैलो कार्यक्रम	३००	१
१७.	सामाजिक विकास	स्वास्थ्य तथा पोषण	आन्तरिक	केन्द्र	ल्यावमा टेक्निसियन र सहयोगी व्यवस्थापन	४००	१
१८.	आर्थिक विकास	कृषि विकास	आन्तरिक	केन्द्र	कम्पोष्टविन खरिद	५००	१
१९.	वन तथा वातावरण	फोहरमैला व्यवस्थापन	आन्तरिक	केन्द्र	सरसफाइकर्मीको व्यवस्थापन	७४०	१
२०.	वन तथा वातावरण	फोहरमैला व्यवस्थापन	आन्तरिक	केन्द्र	फोहरमैला सङ्कलनको लागि विद्युतीय रिक्सा खरिद	७००	१
२१.	वन तथा वातावरण	फोहरमैला व्यवस्थापन	आन्तरिक	केन्द्र	घरदैलो फोहरमैला सङ्कलन, प्रशोधन तथा व्यवस्थापन	५००	१
२२.	पूर्वाधार विकास	स्थानीय पूर्वाधार (ढल निर्माण)	आन्तरिक	केन्द्र	ढल सरसफाई तथा मङ्गल मर्मत	१५०	१
२३.	वन तथा वातावरण	पार्क तथा हरियाली प्रवर्द्धन	आन्तरिक	केन्द्र	बडा परिसरमा बगैचा तथा जिम व्यवस्थापन	५००	१
२४.	सुशासन तथा अन्य	संस्थागत क्षमता विकास	आन्तरिक	केन्द्र	नागरिक सहायता कक्ष सञ्चालन तथा अफिस हेल्पर राख्ने	३६०	१
२५.	सुशासन तथा अन्य	संस्थागत क्षमता विकास	आन्तरिक	केन्द्र	पुर्नताजगिकरण कार्यक्रम	१०००	१
२६.	सुशासन तथा अन्य	संस्थागत क्षमता विकास	आन्तरिक	केन्द्र	डिजिटल बडा प्रोफाइल निर्माण	५००	१
२७.	सुशासन तथा अन्य	संस्थागत क्षमता विकास	आन्तरिक	केन्द्र	बडाभेला तथा कार्ययोजना गोष्ठी	३००	१
२८.	सुशासन तथा अन्य	संस्थागत क्षमता विकास	आन्तरिक	केन्द्र	भित्तिपात्रो प्रकाशन तथा वितरण	१५०	१
२९.	सुशासन तथा अन्य	संस्थागत क्षमता विकास	आन्तरिक	केन्द्र	वृत्तचित्र निर्माण	३००	१

क्र.सं.	क्षेत्र	उप क्षेत्र	स्रोत	खर्च केन्द्र	योजना तथा कार्यक्रम	बजेट	वडा नं.
३०.	आर्थिक विकास	संस्कृति तथा पर्यटन प्रवर्द्धन	आन्तरिक	केन्द्र	इन्द्र जात्रा सञ्चालन	३००	१
३१.	आर्थिक विकास	संस्कृति तथा पर्यटन प्रवर्द्धन	आन्तरिक	केन्द्र	न्हूदया भिन्तुना कार्यक्रम सञ्चालन	१५०	१
३२.	आर्थिक विकास	संस्कृति तथा पर्यटन प्रवर्द्धन	आन्तरिक	केन्द्र	वडादर्शन, दिपावली तथा छठको शुभकामना कार्यक्रम	१००	१
३३.	आर्थिक विकास	संस्कृति तथा पर्यटन प्रवर्द्धन	आन्तरिक	केन्द्र	धिमे बाजा मर्मत तथा सामग्री खरिद	१००	१
३४.	पूर्वाधार विकास	शहरी विकास	आन्तरिक	केन्द्र	वडा भिन्नका विभिन्न स्थानमा सडक बत्ति जडान	५००	१
३५.	सामाजिक विकास	महिला, बालबालिका तथा समाजकल्याण	आन्तरिक	केन्द्र	जेष नागरिक तथा एकल महिला सम्मान कार्यक्रम	५००	१
३६.	वन तथा वातावरण	पार्क तथा हरियाली प्रवर्द्धन	आन्तरिक	केन्द्र	सार्वजनिक पार्कमा वृक्षारोपण कार्यक्रम	५००	१
३७.	सामाजिक विकास	महिला, बालबालिका तथा समाजकल्याण	आन्तरिक	केन्द्र	महिला विकास लक्षित कार्यक्रम	५००	१
३८.	वन तथा वातावरण	विपद् जोखिम न्यूनिकरण	आन्तरिक	केन्द्र	विपद् व्यवस्थापन कोष	१००	१
३९.	वन तथा वातावरण	विपद् जोखिम न्यूनिकरण	आन्तरिक	केन्द्र	Fire Extinguisher रिफिल	१००	१
४०.	सामाजिक विकास	महिला, बालबालिका तथा समाज कल्याण	आन्तरिक	केन्द्र	बालबालिका तथा अपाङ्ग लक्षित कार्यक्रम	१००	१
४१.	सामाजिक विकास	उद्योग तथा वाणिज्य र रोजगार	आन्तरिक	केन्द्र	स्वरोगारमूलक ड्राइभिङ तालिम	५००	१
४२.	सामाजिक विकास	उद्योग तथा वाणिज्य र रोजगार	आन्तरिक	केन्द्र	स्वरोगारमूलक हेयरकटिङ तालिम	६००	१
४३.	सामाजिक विकास	पुवा तथा खेलकुद	आन्तरिक	केन्द्र	पुवा क्षमता विकास तथा व्यक्तित्व विकास कार्यक्रम	४५०	१
४४.	पूर्वाधार विकास	शहरी विकास	आन्तरिक	केन्द्र	CCTV जडान तथा व्यवस्थापन	५००	१
४५.	पूर्वाधार विकास	सडक तथा यातायात	आन्तरिक	केन्द्र	साइकल पम्प ड्रयाक व्यवस्थापन	५००	१

क्र.सं.	क्षेत्र	उप क्षेत्र	स्रोत	खर्च केन्द्र	योजना तथा कार्यक्रम	बजेट	वडा नं.
४६.	पूर्वाधार विकास	स्थानीय पूर्वाधार	आन्तरिक	केन्द्र	सडक चोकमा कन्केभ मिर्जर जडान	१००	१
४७.	पूर्वाधार विकास	स्थानीय पूर्वाधार	आन्तरिक	केन्द्र	मर्मत	१२५	१
४८.	पूर्वाधार विकास	स्थानीय पूर्वाधार	आन्तरिक	केन्द्र	भैपरी खर्च	१३७५	१
वडा नं. १ को वडास्तरीय बजेट जम्मा						२७५००	

ललितपुर महानगरपालिका
बडा नं. २ को वार्षिक कार्यक्रम

रु. हजारमा

क्र.स.	क्षेत्र	उप क्षेत्र	स्रोत	खर्च केन्द्र	योजना तथा कार्यक्रम	बजेट	बढानं.
१.	पूर्वाधार विकास	सडक तथा यातायात	आन्तरिक	केन्द्र	राजतीर्थबाट कालोपुल/ बागमती करिडोर तर्फ अपाइमैत्री सडक पेटी निर्माण	१५००	२
२.	पूर्वाधार विकास	सडक तथा यातायात	आन्तरिक	केन्द्र	सौचल मार्गबाट पूर्व तर्फ गोरटो बाटोमा ढल तथा ब्लक/ढलान	१०००	२
३.	पूर्वाधार विकास	स्थानीय पूर्वाधार	आन्तरिक	केन्द्र	सानेपा क्लब भवनको पुननिर्माण	१५००	२
४.	पूर्वाधार विकास	स्थानीय पूर्वाधार	आन्तरिक	केन्द्र	ज्ञानोदय पुस्तकालय भवनको पुननिर्माण	१५००	२
५.	पूर्वाधार विकास	सडक तथा यातायात	आन्तरिक	केन्द्र	देवलमार्ग ब्लक/ढलान निर्माण	५००	२
६.	पूर्वाधार विकास	स्थानीय पूर्वाधार	आन्तरिक	केन्द्र	देवलमार्गमा रहेको देवाली मन्दिर संरक्षण तथा मर्मत सम्भार	५००	२
७.	पूर्वाधार विकास	सडक तथा यातायात	आन्तरिक	केन्द्र	इन्द्रायणी मार्गबाट पश्चिम तर्फ ब्लक तथा ढलान निर्माण	६००	२
८.	पूर्वाधार विकास	स्थानीय पूर्वाधार	आन्तरिक	केन्द्र	शान्ति विहार भवन डाँची अपा/टायल बाट मर्मत तथा भवन सम्भार	६००	२
९.	पूर्वाधार विकास	स्थानीय पूर्वाधार	आन्तरिक	केन्द्र	बागमती किनारमा रहेको साविक शहीदपार्क हाल एसियाली विकास बैकबाट बनाएको पार्कभित्र विगत महानगरपालिकाको बजेटबाट निर्माणधिन सार्वजनिक शौचालयको निर्माण सम्पन्न गर्न	७००	२

क्र.स.	क्षेत्र	उप क्षेत्र	स्रोत	खर्च केन्द्र	योजना तथा कार्यक्रम	बजेट	वडानं.
१०.	पूर्वाधार विकास	स्थानीय पूर्वाधार	आन्तरिक	केन्द्र	क्रियापुत्री भवन निर्माण	१०००	२
११.	पूर्वाधार विकास	स्थानीय पूर्वाधार	आन्तरिक	केन्द्र	महानगरीय प्रहरी प्रभाग भवन मर्मत	४००	२
१२.	पूर्वाधार विकास	स्थानीय पूर्वाधार	आन्तरिक	केन्द्र	दुहेधारा सत्संग भवन मर्मत तथा सम्भार	१४८	२
१३.	सामाजिक विकास	स्वास्थ्य तथा पोषण	आन्तरिक	केन्द्र	सानेपा स्वास्थ्य संस्थामा विरामीहरूका लागि निःशुल्क औषधि वितरणका लागि औषधि खरिद	२००	२
१४.	सामाजिक विकास	स्वास्थ्य तथा पोषण	आन्तरिक	केन्द्र	आभारभूत स्वास्थ्य केन्द्रमा विरामीहरूका लागि निःशुल्क औषधि वितरणका लागि औषधि खरिद	२००	२
१५.	सुशासन तथा अन्य	संस्थागत क्षमता विकास	आन्तरिक	केन्द्र	वडा स्वास्थ्य स्वयंसेविका तथा जनप्रतिनिधिहरूको क्षमता अभिवृद्धि	५००	२
१६.	सामाजिक विकास	स्वास्थ्य तथा पोषण	आन्तरिक	केन्द्र	स्वास्थ्य शिविर तथा स्वास्थ्य सम्बन्धी जनचेतना कार्यक्रम	३००	२
१७.	सामाजिक विकास	महिला, बालबालिका तथा समाजकल्याण	आन्तरिक	केन्द्र	ज्येष्ठ नागरिकहरूको लागि दिवासेवा केन्द्र स्थापना तथा सञ्चालन	५००	२
१८.	सामाजिक विकास	स्वास्थ्य तथा पोषण	आन्तरिक	केन्द्र	स्वास्थ्य स्वयंसेविकाको क्षमता विकास	१००	२
१९.	सामाजिक विकास	स्वास्थ्य तथा पोषण	आन्तरिक	केन्द्र	जागरुक स्वास्थ्य संस्थाबाट गरिने रक्तदान शिविर	१००	२
२०.	सुशासन तथा अन्य	संस्थागत क्षमता विकास	आन्तरिक	केन्द्र	सानेपा स्वास्थ्य संस्था सञ्चालन (वार्षिक)	१००	२
२१.	सामाजिक विकास	स्वास्थ्य तथा पोषण	आन्तरिक	केन्द्र	योग शिविर तथा प्राकृतिक चिकित्सा सम्बन्धी प्रशिक्षण	१००	२

क्र.स.	क्षेत्र	उप क्षेत्र	स्रोत	खर्च केन्द्र	योजना तथा कार्यक्रम	बजेट	वर्दान.
२२.	पूर्वाधार विकास	स्थानीय पूर्वाधार	आन्तरिक	केन्द्र	टीका विद्याश्रममा मञ्च निर्माण	५००	२
२३.	सामाजिक विकास	महिला, बालबालिका तथा समाजकल्याण	आन्तरिक	केन्द्र	बढामा रहेको बालबालिकाहरुलाई खेलकुद तालिम, अभ्यास सञ्चालन तथा प्रशिक्षकका व्यवस्था	५००	२
२४.	सामाजिक विकास	युवा तथा खेलकुद	आन्तरिक	केन्द्र	खेलकुद कार्यक्रम सञ्चालनका लागि	५००	२
२५.	सामाजिक विकास	शिक्षा	आन्तरिक	केन्द्र	सामुदायिक विद्यालय टीका विद्याश्रमको शैक्षिक गुणस्तर सुधार विद्यालय इन्चार्ज- रु. २३ हजारका दरले १२ महिना लाइब्रेरियन- रु. २३ हजारका दरले १२ महिना अइप्रेजी शिक्षक- रु. १५ हजारका दरले १२ महिना	७३२	२
२६.	वन तथा वातावरण	पार्क तथा हरियाली प्रवर्द्धन	आन्तरिक	केन्द्र	बागमती करिडोरमा रहेको पार्कमा खेलकुद तथा व्यायाम गर्नका लागि सामग्री खरिद सहित	२००	२
२७.	वन तथा वातावरण	पार्क तथा हरियाली प्रवर्द्धन	आन्तरिक	केन्द्र	राजतिर्यमा रहेको एसियाली विकास बैंकबाट बनाइएको चौर संरक्षणका लागि	१०००	२
२८.	सामाजिक विकास	युवा तथा खेलकुद	आन्तरिक	केन्द्र	शहिद स्मारक लिग प्रतियोगिताका लागि स्थानीय क्लबहरु	४००	२

क्र.स.	क्षेत्र	उप क्षेत्र	स्रोत	खर्च केन्द्र	योजना तथा कार्यक्रम	बजेट	वडानं.
२९.	सामाजिक विकास	महिला, बालबालिका तथा समाजकल्याण	आन्तरिक	केन्द्र	वडामा रहेका विभिन्न महिला समूह (सृष्टि, साहसी, सानेपा हाइट, हाकुपटारी, इन्द्रायणी, सिद्धिविनायक, शम्सखेल, शान्ति विहार, किरणभवन, डोखाडोल, विजय नगर)	१०००	२
३०.	सामाजिक विकास	महिला, बालबालिका तथा समाजकल्याण	आन्तरिक	केन्द्र	वडामा क्रियाशील वडावासी/महिला समूहबाट आयमूलक तालिम (व्यावसायिककरण गरी आय आर्जन तथा उद्यमशीलता विकास गर्नका लागि)	१०००	२
३१.	सामाजिक विकास	महिला, बालबालिका तथा समाजकल्याण	आन्तरिक	केन्द्र	महिला दिदी बहिनीहरूका लागि विशेष सिलाई तालिम कार्यक्रम	५००	२
३२.	सामाजिक विकास	महिला, बालबालिका तथा समाजकल्याण	आन्तरिक	केन्द्र	उदघोषण तथा व्यक्तित्व विकासका सम्बन्धी तालिम	२००	२
३३.	सामाजिक विकास	शिक्षा	आन्तरिक	केन्द्र	वडामा रहेका विद्यालयका बालबालिकाहरूको लागि लागुपदार्थ दुर्व्यसन सम्बन्धी सचेतना, आत्मरक्षा, मानसिक परामर्श (सामुदायिक सेवा केन्द्र)	४००	२
३४.	आर्थिक विकास	उद्योग तथा वाणिज्य र रोजगार	आन्तरिक	केन्द्र	युवा तथा बयस्कका लागि आयमूलक कार्यक्रम	३००	२
३५.	सामाजिक विकास	महिला, बालबालिका तथा समाजकल्याण	आन्तरिक	केन्द्र	बालबालिकाहरूको लागि वृत्ति विकास तथा उदघोषण तालिम	२००	२
३६.	सामाजिक विकास	महिला, बालबालिका तथा समाजकल्याण	आन्तरिक	केन्द्र	समाजमा पिछडिएका विपन्न, आदिवासी जनजाति उत्थान	२००	२

क्र.स.	क्षेत्र	उप क्षेत्र	स्रोत	खर्च केन्द्र	योजना तथा कार्यक्रम	बजेट	वडानं.
३७.	वन तथा वातावरण	फोहरमैला व्यवस्थापन	आन्तरिक	केन्द्र	प्लास्टिक न्यूनीकरण गर्न कपडाको झोला वितरण	३००	२
३८.	सुशासन तथा अन्य	संस्थागत क्षमता विकास	आन्तरिक	केन्द्र	बडा बुलेटिन	२५०	२
३९.	सुशासन तथा अन्य	संस्थागत क्षमता विकास	आन्तरिक	केन्द्र	डिजिटल बोर्ड (बडाको हरेक सूचना तथा गतिविधि सम्प्रेषणका लागि)	४००	२
४०.	सुशासन तथा अन्य	संस्थागत क्षमता विकास	आन्तरिक	केन्द्र	बडाका गतिविधि प्रसारण	२००	२
४१.	पूर्वाधार विकास	स्थानीय पूर्वाधार	आन्तरिक	केन्द्र	सानेपा चक्रपथ चोकमा विट निर्माण	२००	२
४२.	वन तथा वातावरण	विपद् जोखिम न्यूनीकरण	आन्तरिक	केन्द्र	विपद् व्यवस्थापन कोष	१००	२
४३.	पूर्वाधार विकास	स्थानीय पूर्वाधार	आन्तरिक	केन्द्र	सडक बत्ति मर्मत तथा जडान	६००	२
४४.	वन तथा वातावरण	पार्क तथा हरियाली प्रवर्द्धन	आन्तरिक	केन्द्र	मनमोहनपार्क संरक्षणका लागि तीन जना मालीको व्यवस्था	५४०	२
४५.	वन तथा वातावरण	पार्क तथा हरियाली प्रवर्द्धन	आन्तरिक	केन्द्र	बि.पि. पार्क संरक्षणका लागि एक जना मालीको व्यवस्था	१६०	२
४६.	वन तथा वातावरण	फोहरमैला व्यवस्थापन	आन्तरिक	केन्द्र	बडा कार्यालय परिसर सरसफाई	२१६	२
४७.	सुशासन तथा अन्य	पार्क तथा हरियाली प्रवर्द्धन	आन्तरिक	केन्द्र	बडाभित्र बोटविरुवा संरक्षणका लागि एक जना मालीको व्यवस्था	१९२	२
४८.	सुशासन तथा अन्य	संस्थागत क्षमता विकास	आन्तरिक	केन्द्र	सडक बत्ति मर्मत तथा जडान गर्नका लागि एक जना इलेक्ट्रिसियनको व्यवस्था	१९२	२
४९.	वन तथा वातावरण	पार्क तथा हरियाली प्रवर्द्धन	आन्तरिक	केन्द्र	मनमोहनपार्क बगैँचा निर्माण	९००	२
५०.	वन तथा वातावरण	पार्क तथा हरियाली प्रवर्द्धन	आन्तरिक	केन्द्र	बि.पि. पार्क बगैँचा निर्माण	९००	२

क्र.स.	क्षेत्र	उप क्षेत्र	स्रोत	खर्च केन्द्र	योजना तथा कार्यक्रम	बजेट	वडानं.
५१.	वन तथा वातावरण	पार्क तथा हरियाली प्रवर्द्धन	आन्तरिक	केन्द्र	राजतिर्थपार्क निर्माण	५००	२
५२.	वन तथा वातावरण	पार्क तथा हरियाली प्रवर्द्धन	आन्तरिक	केन्द्र	कालोपुलमा पार्क निर्माण (पुरानो तथा नयाँ पुलको विचमा)	८००	२
५३.	पूर्वाधार विकास	शहरी विकास	आन्तरिक	केन्द्र	CCTV क्यामरा जडान/मर्मत	८००	२
५४.	वन तथा वातावरण	पार्क तथा हरियाली प्रवर्द्धन	आन्तरिक	केन्द्र	वृक्षारोपण तथा हरियाली प्रवर्द्धन	२००	२
५५.	शहरी विकास	स्थानीय पूर्वाधार	आन्तरिक	केन्द्र	सार्वजनिक शौचालय निर्माण (बन्खु पुल नजिक)	५००	२
५६.	वन तथा वातावरण	फोहरमैला व्यवस्थापन	आन्तरिक	केन्द्र	सरसफाई सङ्कलनका लागि गाडी खरिद	६००	२
५७.	पूर्वाधार विकास	शहरी विकास	आन्तरिक	केन्द्र	सडकमा रहेका खम्बाहरूको तार व्यवस्थापन गर्ने	२००	२
५८.	वन तथा वातावरण	स्थानीय पूर्वाधार	आन्तरिक	केन्द्र	वडाका विभिन्न स्थानमा सरसफाईका लागि	२००	२
५९.	आर्थिक विकास	संस्कृति तथा पर्यटन प्रवर्द्धन	आन्तरिक	केन्द्र	वार्षिक यमरी संस्कृतिक कार्यक्रम	२००	२
६०.	आर्थिक विकास	संस्कृति तथा पर्यटन प्रवर्द्धन	आन्तरिक	केन्द्र	कालिका मन्दिरमा हुने वार्षिक नृत्य पूजा	६०	२
६१.	आर्थिक विकास	संस्कृति तथा पर्यटन प्रवर्द्धन	आन्तरिक	केन्द्र	कुमारी मन्दिरमा हुने वार्षिक पुजा	७०	२
६२.	आर्थिक विकास	संस्कृति तथा पर्यटन प्रवर्द्धन	आन्तरिक	केन्द्र	ज्ञानमाला भजन खल	५०	२
६३.	आर्थिक विकास	संस्कृति तथा पर्यटन प्रवर्द्धन	आन्तरिक	केन्द्र	छठ पुजा	६०	२
६४.	आर्थिक विकास	संस्कृति तथा पर्यटन प्रवर्द्धन	आन्तरिक	केन्द्र	बुद्ध जयन्ती (शान्ति विहार)	५०	२
६५.	आर्थिक विकास	संस्कृति तथा पर्यटन प्रवर्द्धन	आन्तरिक	केन्द्र	सानेपा क्षेत्र विकासबाट गरिने वार्षिक पूजाआजा कार्यक्रम	६०	२
६६.	आर्थिक विकास	संस्कृति तथा पर्यटन प्रवर्द्धन	आन्तरिक	केन्द्र	पलिस्वा संस्कृति पुचबाट वडाबासीहरूलाई संस्कृत संरक्षण तालिमका लागि	१००	२

क्र.स.	क्षेत्र	उप क्षेत्र	स्रोत	खर्च केन्द्र	योजना तथा कार्यक्रम	बजेट	वडानं.
६७.	आर्थिक विकास	संस्कृति तथा पर्यटन प्रवर्द्धन	आन्तरिक	केन्द्र	न्हुदया भिन्तुना	४००	२
६८.	पूर्वाधार विकास	स्थानीय पूर्वाधार	आन्तरिक	केन्द्र	भैपरी	१६२५	२
६९.	शहरी विकास	स्थानीय पूर्वाधार	आन्तरिक	केन्द्र	सर्मत सम्भार	५७५	२
बडा नं. २ को बडास्तरीय बजेट जम्मा						३२५००	-

ललितपुर महानगरपालिका
वडा नं. ३ को वार्षिक कार्यक्रम

रु. हजारमा

क्र.स.	क्षेत्र	उप क्षेत्र.	स्रोत	खर्च केन्द्र	योजना तथा कार्यक्रम	बजेट	वडानं.
१.	पूर्वाधार विकास	स्थानीय पूर्वाधार	आन्तरिक	केन्द्र	व्यावसायिक ट्रेनिङ सेन्टर भवन	१९०५	३
२.	पूर्वाधार विकास	स्थानीय पूर्वाधार	आन्तरिक	केन्द्र	पुन्वर्मा पुच भवन पुननिर्माण	५००	३
३.	पूर्वाधार विकास	शहरी विकास	आन्तरिक	केन्द्र	मलेकु अगाडीको सार्वजनिक जग्गा संरक्षण	५००	३
४.	पूर्वाधार विकास	सडक तथा यातायात	आन्तरिक	केन्द्र	अपाइमैत्री फुटपाथ	३५००	३
५.	पूर्वाधार विकास	शहरी विकास	आन्तरिक	केन्द्र	बागमती कोरिडोरमा सार्वजनिक जग्गामा पोल र तार लगाउन	१०००	३
६.	पूर्वाधार विकास	स्थानीय पूर्वाधार (विद्युत)	आन्तरिक	केन्द्र	11.9 kw Solar Photovoltaic Grid Tied System	१३५०	३
७.	पूर्वाधार विकास	सडक तथा यातायात	आन्तरिक	केन्द्र	सनराइज पछाडी (बसन्त दाई) ब्लक छाप्ने/ढलान गर्ने	६००	३
८.	पूर्वाधार विकास	सडक तथा यातायात	आन्तरिक	केन्द्र	निदान अस्पतालको दायी बाटो ढलान	५००	३
९.	पूर्वाधार विकास	सडक तथा यातायात	आन्तरिक	केन्द्र	शान्तिवस्तीको मन्दिरसँगको पूर्व जाने बाटो ढलान	५००	३
१०.	पूर्वाधार विकास	स्थानीय पूर्वाधार (सम्पदा संरक्षण)	आन्तरिक	केन्द्र	छवास पाटी संरक्षण	१०००	३
११.	पूर्वाधार विकास	स्थानीय पूर्वाधार (सम्पदा संरक्षण)	आन्तरिक	केन्द्र	बशीघः संरक्षण	३००	३
१२.	आर्थिक विकास	संस्कृति तथा पर्यटन प्रवर्द्धन	आन्तरिक	केन्द्र	मच्छिन्द्रनाथ जात्रा व्यवस्थापन अभय कोष (वार्षिक टोपीको लागि)	३००	३
१३.	आर्थिक विकास	संस्कृति तथा पर्यटन प्रवर्द्धन	आन्तरिक	केन्द्र	नाम संगती	३००	३
१४.	वन तथा वातावरण	फोहरमैला व्यवस्थापन	आन्तरिक	केन्द्र	Hydrogen Plant बनाउन	१०००	३

क्र.स.	क्षेत्र	उप क्षेत्र.	स्रोत	खर्च केन्द्र	योजना तथा कार्यक्रम	बजेट	बढानं.	
१५.	सुशासन तथा अन्य	संस्थागत क्षमता विकास	आन्तरिक	केन्द्र	डिजिटल प्रोफाइल सिस्टम	३००	३	
१६.	आर्थिक विकास	उद्योग तथा वाणिज्य र रोजगार	आन्तरिक	केन्द्र	रोजगारीको लागि व्यावसायिक सिप ट्रेनिङ	५००	३	
१७.	आर्थिक विकास	उद्योग तथा वाणिज्य र रोजगार	आन्तरिक	केन्द्र	उधमशील स्वरोजगार कार्यक्रम सञ्चालन	१०००	३	
१८.	आर्थिक विकास	महिला, बालबालिका तथा समाजकल्याण	आन्तरिक	केन्द्र	महिला समूह बिच सिप तालिम	१०००	३	
१९.	वन तथा वातावरण	फोहरमैला व्यवस्थापन	आन्तरिक	केन्द्र	फोहोर Bio Gas Supervisor- रु.३६००००/- कुहिने नकुहिने Segregation गर्न ३ जना- रु.५४००००/-	९००	३	
२०.	वन तथा वातावरण	फोहरमैला व्यवस्थापन	आन्तरिक	केन्द्र	सफाईकर्मी पारिश्रमिक	५००	३	
२१.	पूर्वाधार विकास	शहरी विकास	आन्तरिक	केन्द्र	सडक बत्ती	१०००	३	
२२.	पूर्वाधार विकास	विज्ञान तथा प्रविधि	आन्तरिक	केन्द्र	रोबर्ट	५००	३	
२३.	वन तथा वातावरण	फोहरमैला व्यवस्थापन	आन्तरिक	केन्द्र	फोहोर प्रशोधन सामान	२०५०	३	
२४.	आर्थिक विकास	उद्योग तथा वाणिज्य र रोजगार	आन्तरिक	केन्द्र	पुरानो कागजबाट ब्रिगेट बनाउने तालिम	५०	३	
२५.	आर्थिक विकास	उद्योग तथा वाणिज्य र रोजगार	आन्तरिक	केन्द्र	रौ चाट फर्टिलाइजर बनाउने तालिम	५०	३	
२६.	वन तथा वातावरण	फोहरमैला व्यवस्थापन	आन्तरिक	केन्द्र	Waste paper recycling	५०	३	
२७.	पूर्वाधार विकास	सडक तथा यातायात	आन्तरिक	केन्द्र	कालोपत्र Paatching को सामान खरीद	३००	३	
२८.	छात्रवृत्ति व्यवस्था							
क.	सामाजिक विकास	शिक्षा	आन्तरिक	केन्द्र	गरिव, अपाङ्गता, असहाय तथा विपन्न वर्ग (व्यवस्थापन समितिको निर्णय बमोजिम) का छात्र छात्राको लागि सामग्री (लुगा, जुता, झोला, बेल्ट, ID-Card र अतिरिक्त किताब)	३००	३	

क्र.स.	क्षेत्र	उप क्षेत्र	स्रोत	खर्च केन्द्र	योजना तथा कार्यक्रम	बजेट	बढानं.
ख.	सामाजिक विकास	शिक्षा	आन्तरिक	केन्द्र	विपन्न तथा असहाय एकल महिलाको छोरा छोरी छ भने अध्ययनको लागि प्रक्रिया पुगेकाको लागि मासिक प्रति बच्चा रु. ५०० का दरले	५०	३
ग.	सामाजिक विकास	शिक्षा	आन्तरिक	केन्द्र	सामुदायिक स्कुल तथा क्याम्पसमा स्नातक तहसम्म (प्राविधिक बाहेक) अध्ययन गर्न पहिलो वर्षको लागि छात्रवृत्ति र दलित विद्यार्थीको लागि सामाग्री (मदन स्मारक ११ कक्षाको १० जना = रु. ११५ हजार) समेत	४५०	३
२९.	जनहितका कार्यक्रम:- (यस शीर्षक अन्तर्गतका कार्यक्रमका सुविधा वढाका स्थायी बासिन्दाले मात्र पाउनेछन्)						
क.	सामाजिक विकास	स्वास्थ्य तथा पोषण	आन्तरिक	केन्द्र	अपाइता भएका व्यक्तिको लागि औषधी तथा सामान	१००	३
ख.	सामाजिक विकास	स्वास्थ्य तथा पोषण	आन्तरिक	केन्द्र	कडा रोगीको लागि एक महिनाको वा रु.१० हजारसम्मको औषधि व्यवस्था	१५०	३
ग.	सामाजिक विकास	स्वास्थ्य तथा पोषण	आन्तरिक	केन्द्र	दीर्घ रोगीको लागि औषधि व्यवस्था	१५०	३
घ.	सामाजिक विकास	स्वास्थ्य तथा पोषण	आन्तरिक	केन्द्र	मधुपान र धुस्रपान नगर्ने कडा रोगीलाई प्रति व्यक्ति रु.१००००/- का दरले उपचार खर्च	१००	३
ङ.	सामाजिक विकास	स्वास्थ्य तथा पोषण	आन्तरिक	केन्द्र	स्वास्थ्य उपचारमा रक्तसंचार सेवा केन्द्र पुल्चोक ललितपुरबाट निःशुल्क रातका लागि	५०	३
च.	सामाजिक विकास	स्वास्थ्य तथा पोषण	आन्तरिक	केन्द्र	विपन्न "एकल पुरुष भत्ता बापत ३००० मात्र ।" का लागि	५०	३

क्र.स.	क्षेत्र	उप क्षेत्र.	स्रोत	खर्च केन्द्र	योजना तथा कार्यक्रम	बजेट	बढानं.
छ.	सामाजिक विकास	स्वास्थ्य तथा पोषण	आन्तरिक	केन्द्र	"बृद्ध वा बृद्धाको जन्मदिन बापत" उपहार स्वरूप १००० मात्र १" का लागि (७५ वर्ष उमेर पुग भएकाको हकमा मात्र लागू हुनेछ।)	२५०	३
ज.	सामाजिक विकास	महिला, बालबालिका तथा समाजकल्याण	आन्तरिक	केन्द्र	घटना घटेको ३५ दिन भित्र घटना दर्ता गर्न आएमा एक उपहार	५०	३
झ.	सामाजिक विकास	महिला, बालबालिका तथा समाजकल्याण	आन्तरिक	केन्द्र	निःशुल्क शव बाहन प्रयोग गरेमा ३५ दिन भित्र मृत्यु दर्ता गर्न आएमा सहयोग स्वरूप रु.२०००/- प्रदान गर्ने (शव बाहन बिहान ७ देखि बेलुका ७ सम्म ।)	५०	३
ञ.	आर्थिक विकास	संस्कृति तथा पर्यटन प्रवर्द्धन	आन्तरिक	केन्द्र	अमूर्त संस्कृति गुरु तथा व्यक्तित्वहरुलाई सम्मान	२००	३
ट.	आर्थिक विकास	कृषि विकास	आन्तरिक	केन्द्र	कौसी खेतीको लागि विउ	१५०	३
३०.	सामुदायिक विद्यालयमा गुणस्तरीय शिक्षाको लागि						
क.	सामाजिक विकास	शिक्षा	आन्तरिक	केन्द्र	अनिवार्य विषयको क्षमता अभिवृद्धि (शिक्षक तालिम)	१५०	३
ख.	सामाजिक विकास	शिक्षा	आन्तरिक	केन्द्र	शिक्षाको गुणस्तर उकारन	८५०	३
३१.	क्लिनिक सञ्चालनको लागि						
क.	सामाजिक विकास	स्वास्थ्य तथा पोषण	आन्तरिक	केन्द्र	सामान खरिद रु. २४८००००/-	२४८०	३
ख.	सुशासन तथा अन्य	स्वास्थ्य तथा पोषण	आन्तरिक	केन्द्र	(रेडियोग्राफी मासिक पारिश्रमिक रु. २० हजार, ल्याब टेक्निसियन मासिक पारिश्रमिक रु. २५ हजार, नर्स मासिक पारिश्रमिक रु. २५ हजार, अ.न.मि. मासिक पारिश्रमिक रु. १५ हजार, सफाईकर्मी मासिक पारिश्रमिक रु. १० हजार)	११४०	३

क्र.स.	क्षेत्र	उप क्षेत्र.	स्रोत	खर्च केन्द्र	योजना तथा कार्यक्रम	बजेट	बढानं.
३२.	सचेतना कार्यक्रम						
क.	सामाजिक विकास	शिक्षा	आन्तरिक	केन्द्र	चेतनाको लागि पुस्तक/कार्यक्रम	५००	३
ख.	पूर्वाधार विकास	महिला, बालबालिका तथा समाजकल्याण	आन्तरिक	केन्द्र	जेष्ठ नागरिक मिलन केन्द्र	१५०	३
ग.	सामाजिक विकास	युवा तथा खेलकुद	आन्तरिक	केन्द्र	युवा अभिमुखीकरण	१००	३
घ.	सामाजिक विकास	महिला, बालबालिका तथा समाजकल्याण	आन्तरिक	केन्द्र	बालबालिका अभिमुखीकरण	१००	३
ङ.	सामाजिक विकास	स्वास्थ्य तथा पोषण	आन्तरिक	केन्द्र	बडा रेडक्रस कार्यक्रम	१००	३
च.	सामाजिक विकास	महिला, बालबालिका तथा समाजकल्याण	आन्तरिक	केन्द्र	महिला हिसा र लैङ्गिक समानता	१००	३
छ.	सामाजिक विकास	स्वास्थ्य तथा पोषण	आन्तरिक	केन्द्र	बडा स्तरीय मातृ शिशु स्वास्थ्य सेवा केन्द्र	५००	३
ज.	सामाजिक विकास	महिला, बालबालिका तथा समाजकल्याण	आन्तरिक	केन्द्र	आत्मियता प्रगाढ कार्यक्रम	१५०	३
झ.	सामाजिक विकास	स्वास्थ्य तथा पोषण	आन्तरिक	केन्द्र	सुत्केरी र गर्भवतीलाई पौष्टिक खाद्यान्न बापत प्रति व्यक्ति २५००/- का दरले	५०	३
ञ.	सुशासन तथा अन्य	संस्थागत क्षमता विकास	आन्तरिक	केन्द्र	कानूनी साक्षरता कार्यक्रम	५०	३
ट.	सामाजिक विकास	महिला, बालबालिका तथा समाजकल्याण	आन्तरिक	केन्द्र	सहकार्य अभियान कार्यक्रम	१००	३
ठ.	सुशासन तथा अन्य	संस्थागत क्षमता विकास	आन्तरिक	केन्द्र	रेडियो प्रशारण	१००	३
ड.	आर्थिक विकास	शिक्षा	आन्तरिक	केन्द्र	नेपाल भाषा तथा वाङ्मय पुस्तकालय	३००	३
ढ.	आर्थिक विकास	शिक्षा	आन्तरिक	केन्द्र	नेपाल भाषा प्रवर्द्धन	१००	३
३३.	वन तथा वातावरण	विपद् जोखिम न्यूनिकरण	आन्तरिक	केन्द्र	विपद् व्यवस्थापन कोष	१००	३
३४.	पूर्वाधार विकास	स्थानीय पूर्वाधार	आन्तरिक	केन्द्र	भैपरी	१६२५	३
बढानं. ३ को बडास्तरीय बजेट जम्मा						३३५००	

ललितपुर महानगरपालिका
बडा नं. ४ को वार्षिक कार्यक्रम

रु. हजारमा

क.स.	क्षेत्र	उप क्षेत्र	स्रोत	खर्च केन्द्र	योजना तथा कार्यक्रम	बजेट	बढानं.
१.	पूर्वाधार विकास	शहरी विकास	आन्तरिक	केन्द्र	CCTV जडान तथा व्यवस्थापन	५००	४
२.	पूर्वाधार विकास	स्थानीय पूर्वाधार	आन्तरिक	केन्द्र	भैपरी योजना	१६००	४
३.	पूर्वाधार विकास	स्थानीय पूर्वाधार	आन्तरिक	केन्द्र	मर्मत	५६०	४
४.	पूर्वाधार विकास	शहरी विकास	आन्तरिक	केन्द्र	अव्यवस्थित तार, पोल तथा सडक बत्ती जडान तथा व्यवस्थापन	२०००	४
५.	सुशासन तथा अन्य	शहरी विकास	आन्तरिक	केन्द्र	सडक बत्ती जडान, मर्मत, इलेक्ट्रिसियन कर्मचारी तलब	१४५	४
६.	वन तथा वातावरण	विपद् जोखिम न्यूनिकरण	आन्तरिक	केन्द्र	विपद् व्यवस्थापन कोष	२००	४
७.	सामाजिक विकास	महिला, बालबालिका तथा समाजकल्याण	आन्तरिक	केन्द्र	ज्येष्ठ नागरिक तथा एकल महिला सम्मान कार्यक्रम	१०००	४
८.	सामाजिक विकास	स्वास्थ्य तथा पोषण	आन्तरिक	केन्द्र	स्वास्थ्य शिक्षा र सरसफाइ सम्बन्धी विभिन्न कार्यक्रम	१०००	४
९.	सुशासन तथा अन्य	संस्थागत क्षमता विकास	आन्तरिक	केन्द्र	विभिन्न संघ संस्था बाट माग भइ आएका कार्यक्रम तथा सूचना तथा सञ्चार	१०००	४
१०.	आर्थिक विकास	महिला, बालबालिका तथा समाजकल्याण	आन्तरिक	केन्द्र	लक्षित वर्ग क्षमता अभिवृद्धि, सचेतना तथा आयमूलक प्रशिक्षण कार्यक्रम	५००	४
११.	सामाजिक विकास	महिला, बालबालिका तथा समाजकल्याण	आन्तरिक	केन्द्र	सामाजिक उत्थान (दलित/विपन्न) कार्यक्रम	५००	४

क्र.स.	सेवा	उप क्षेत्र	स्रोत	खर्च केन्द्र	योजना तथा कार्यक्रम	बजेट	वडान.
१२.	सामाजिक विकास	युवा तथा खेलकुद	आन्तरिक	केन्द्र	बालबालिका तथा युवा लक्षित विभिन्न खेल, शिक्षा, प्रतिभा तथा तालिम कार्यक्रम	४००	४
१३.	सामाजिक विकास	शिक्षा	आन्तरिक	केन्द्र	विद्यालय सुधार, निर्माण, क्षमता अभिवृद्धि कार्यक्रम, शिक्षक विद्यार्थी परामर्श कार्यक्रम	२००	४
१४.	आर्थिक विकास	युवा तथा खेलकुद	आन्तरिक	केन्द्र	जावलाखेल युव क्लबको लागि लिग खेल तयारी सहयोग	१०००	४
१५.	सामाजिक विकास	स्वास्थ्य तथा पोषण	आन्तरिक	केन्द्र	बडा स्वास्थ्य सेवा सुधार तथा व्यवस्थापन	२००	४
१६.	सामाजिक विकास	स्वास्थ्य तथा पोषण	आन्तरिक	केन्द्र	निःशुल्क सहायता कक्ष (हेल्प डेस्क) व्यवस्थापन	१४५	४
१७.	आर्थिक विकास	उद्योग तथा वाणिज्य र रोजगार	आन्तरिक	केन्द्र	रोजगारमूलक कम्प्युटर तालिम	३००	४
१८.	आर्थिक विकास	युवा तथा खेलकुद	आन्तरिक	केन्द्र	बडा खेलकुद प्रतियोगिता तथा खेलाडी सम्मान तथा प्रतिभावान व्यक्तित्वलाई प्रोत्साहन तथा सम्मान कार्यक्रम	१०००	४
१९.	आर्थिक विकास	संस्कृति तथा पर्यटन प्रवर्द्धन	आन्तरिक	केन्द्र	जात्रा पर्व संस्कृती जगेर्ना तथा व्यवस्थापन	५००	४
२०.	आर्थिक विकास	उद्योग, वाणिज्य (रोजगार)	आन्तरिक	केन्द्र	सिपमूलक आयमूलक कार्यक्रम	१०००	४
२१.	सुशासन तथा अन्य	संस्थागत क्षमता विकास (अन्य)	आन्तरिक	केन्द्र	शान्ति सुरक्षा तथा सडक सुरक्षा कार्यक्रम	३००	४
२२.	सुशासन तथा अन्य	संस्थागत क्षमता विकास	आन्तरिक	केन्द्र	योजना मूल्याङ्कन व्यवस्थापन, उपभोक्ता समिती गठन, उपभोक्ता समितिलाई तालिम, समिक्षा तथा सार्वजनिक सुनुवाई कार्यक्रम	१०००	४
२३.	सुशासन तथा अन्य	संस्थागत क्षमता विकास	आन्तरिक	केन्द्र	प्रोफाइल डिजिटलाइजेसन सफ्टवेयर तथा डाटा इन्ट्री	५००	४

क्र.स.	क्षेत्र	उप क्षेत्र	स्रोत	खर्च केन्द्र	योजना तथा कार्यक्रम	बजेट	वडानं.
२४.	आर्थिक विकास	संस्कृति तथा पर्यटन प्रवर्द्धन	आन्तरिक	केन्द्र	नेपाल संवत जत्रा तथा शंखधर साख्वा सुर्ति स्थापना र मगर भाषा तालिम	५००	४
२५.	पूर्वाधार विकास	स्थानीय पूर्वाधार	आन्तरिक	केन्द्र	टोल टोलमा प्रवेशद्वार	५००	४
२६.	पूर्वाधार विकास	युवा तथा खेलकुद	आन्तरिक	केन्द्र	भलिबल तालिम केन्द्र	५००	४
२७.	पूर्वाधार विकास	स्थानीय पूर्वाधार	आन्तरिक	केन्द्र	सानेपा चौकी तथा वल्लु प्रहरी प्रभाग पूर्वाधार निर्माण	२००	४
२८.	आर्थिक विकास	संस्कृति तथा पर्यटन प्रवर्द्धन	आन्तरिक	केन्द्र	धिमै बाजा तालिम तथा सामाग्री खरिद	५००	४
२९.	सुशासन तथा अन्य	संस्थागत क्षमता विकास	आन्तरिक	केन्द्र	रेडियो कार्यक्रम	२००	४
३०.	पूर्वाधार विकास	स्थानीय पूर्वाधार	आन्तरिक	केन्द्र	विभिन्न छुटेका तथा अपुरो पुरा गर्ने आवश्यकतानुसार बजेट	२०००	४
३१.	पूर्वाधार विकास	स्थानीय पूर्वाधार	आन्तरिक	केन्द्र	फुटपाथ निर्माण तथा चौतारा निर्माण र व्यवस्थापन	३००	४
३२.	पूर्वाधार विकास	सडक तथा यातायात	आन्तरिक	केन्द्र	रुद्रेधर मार्ग बाटो विस्तार	७००	४
३३.	शहरी विकास	स्थानीय पूर्वाधार	आन्तरिक	केन्द्र	सामुदायिक समिति भवन निर्माण सम्पन्न गर्न	५००	४
३४.	पूर्वाधार विकास	सडक तथा यातायात	आन्तरिक	केन्द्र	शान्तिचोक ३ बाटा गल्ली बाटो निर्माण	५००	४
३५.	पूर्वाधार विकास	स्थानीय पूर्वाधार (सम्पदा संरक्षण)	आन्तरिक	केन्द्र	पट्टिपा गणेश मन्दिर पाटि पुननिर्माण	१५००	४
३६.	पूर्वाधार विकास	सडक तथा यातायात	आन्तरिक	केन्द्र	पट्टिपा मलपोखरी बाटो निर्माण	५००	४
३७.	पूर्वाधार विकास	स्थानीय पूर्वाधार	आन्तरिक	केन्द्र	अफलडोल क्रियापुत्री भवन	२५०	४
३८.	पूर्वाधार विकास	स्थानीय पूर्वाधार	आन्तरिक	केन्द्र	धोबीघाट रित्रोड सामुदायिक भवन मर्मत	२००	४

क्र.सं.	क्षेत्र	उप क्षेत्र	स्रोत	खर्च केन्द्र	योजना तथा कार्यक्रम	बजेट	वडानं.
३९.	पूर्वाधार विकास	सडक तथा यातायात	आन्तरिक	केन्द्र	पश्चिम पञ्चकुमारी बाटो निर्माण	३००	४
४०.	पूर्वाधार विकास	सडक तथा यातायात	आन्तरिक	केन्द्र	सनराइज टावर अगाडि फुटपाथ निर्माण	३००	४
४१.	पूर्वाधार विकास	सडक तथा यातायात	आन्तरिक	केन्द्र	लभ्लीहोम बाटो निर्माण	५००	४
४२.	वन तथा वातावरण	पार्क तथा हरियाली प्रवर्द्धन	आन्तरिक	केन्द्र	धोबीघाट पार्क निर्माण	३००	४
४३.	पूर्वाधार विकास	स्थानीय पूर्वाधार (सम्पदा संरक्षण)	आन्तरिक	केन्द्र	नारदेधर महादेव मन्दिर पुननिर्माण	१५००	४
४४.	पूर्वाधार विकास	सडक तथा यातायात	आन्तरिक	केन्द्र	सुनौलो मार्ग र इकुहिटी मार्ग ब्लक राखे	२००	४
४५.	पूर्वाधार विकास	स्थानीय पूर्वाधार	आन्तरिक	केन्द्र	एकता टोल समिति भवन सुधार निर्माण	१०००	४
४६.	पूर्वाधार विकास	स्थानीय पूर्वाधार	आन्तरिक	केन्द्र	बागडोल साना गुठी भवन निर्माण (अधुरो योजना)	३००	४
४७.	पूर्वाधार विकास	सडक तथा यातायात	आन्तरिक	केन्द्र	बागडोल बाटो ढलान (दोभान)	१०००	४
४८.	पूर्वाधार विकास	स्थानीय पूर्वाधार	आन्तरिक	केन्द्र	कभई हल (बागडोल बाटिका) - अधुरो योजना	३००	४
४९.	पूर्वाधार विकास	सडक तथा यातायात	आन्तरिक	केन्द्र	भिमसेन मार्ग बाटो निर्माण	५००	४
५०.	पूर्वाधार विकास	सडक तथा यातायात	आन्तरिक	केन्द्र	इनारचोक राष्ट्रपति मार्ग बाटो निर्माण (गोपाल महर्जन)	४००	४
५१.	पूर्वाधार विकास	स्थानीय पूर्वाधार	आन्तरिक	केन्द्र	क्रियापुत्री भवन बागडोल	५००	४
५२.	पूर्वाधार विकास	स्थानीय पूर्वाधार (सम्पदा संरक्षण)	आन्तरिक	केन्द्र	सदर चिडियाघर भित्रको पाटि पुननिर्माण	१०००	४
बडानं. ४ को वडास्तरीय बजेट जम्मा						३२५००	.

ललितपुर महानगरपालिका
वडा नं. ५ को वार्षिक कार्यक्रम

रु. हजारमा

क्र.स.	क्षेत्र	उप क्षेत्र	स्रोत	खर्च केन्द्र	योजना तथा कार्यक्रम	बजेट	वडा नं.
१.	पूर्वाधार विकास	सडक तथा यातायात	आन्तरिक	केन्द्र	कुमारीपाटिदेखि दक्षिणकाली मन्दिर हुदै भूमिसुधार कार्यालयसम्म अपाइमैत्री फुटपाथ	४०००	५
२.	पूर्वाधार विकास	सडक तथा यातायात	आन्तरिक	केन्द्र	पाटन अस्पतालदेखि महालक्ष्मी मन्दिर हुदै थसिखेल (चक्रपथ) सम्म अपाइमैत्री फुटपाथ	५०००	५
३.	पूर्वाधार विकास	सडक तथा यातायात	आन्तरिक	केन्द्र	सिद्धि विनायक मन्दिरदेखि शान्तिकुनाको बाटो लक छान्ने	१६२०	५
४.	पूर्वाधार विकास	सडक तथा यातायात	आन्तरिक	केन्द्र	सिद्धि विनायक मन्दिरदेखि वडा नं. ५ र १४ को सिमानासम्म अपाइमैत्री फुटपाथ	१०००	५
५.	पूर्वाधार विकास	शहरी विकास	आन्तरिक	केन्द्र	CCTV जडान तथा मर्मत तथा व्यवस्थापन	५००	५
६.	पूर्वाधार विकास	शहरी विकास	आन्तरिक	केन्द्र	वडाका विभिन्न स्थानमा नयाँ बत्ती जडान तथा व्यवस्थापन	१०००	५
७.	सामाजिक विकास	महिला, बालबालिका तथा समाजकल्याण	आन्तरिक	केन्द्र	महिला समूहहरूको क्षमता अभिवृद्धिको लागि तालिम तथा अन्य कार्यक्रम	४००	५
८.	सामाजिक विकास	स्वास्थ्य तथा पोषण	आन्तरिक	केन्द्र	जेष्ठ नागरिकहरूको लागि पौष्टिक आहार वितरण	६००	५
९.	सामाजिक विकास	शिक्षा	आन्तरिक	केन्द्र	गरिव जेहेन्दार विद्यार्थीहरूको लागि शैक्षिक सहयोग	२००	५
१०.	सामाजिक विकास	शिक्षा	आन्तरिक	केन्द्र	बाल विकास केन्द्रका बालबालिकाहरूलाई शैक्षिक सहयोग तथा दिवा भोजनको व्यवस्था तथा अभिभावक भेला र विद्युत महशुल उपलब्ध गर्ने	२००	५

क्र.स.	क्षेत्र	उप क्षेत्र	स्रोत	खर्च केन्द्र	योजना तथा कार्यक्रम	बजेट	वढानं.
११.	सामाजिक विकास	महिला, बालबालिका तथा समाजकल्याण	आन्तरिक	केन्द्र	बाल क्लबहरुको लागि प्रतिभा प्रस्फुटन कार्यक्रम तथा क्षमता अभिवृद्धि तालिम	२००	५
१२.	सामाजिक विकास	महिला, बालबालिका तथा समाजकल्याण	आन्तरिक	केन्द्र	एकल महिलाहरुका लागि क्षमता अभिवृद्धि तथा तालिम कार्यक्रम	१००	५
१३.	सामाजिक विकास	युवा तथा खेलकुद	आन्तरिक	केन्द्र	खेलकुद कार्यक्रम र सामान खरिद तथा वडा स्तरीय खेलकुद कार्यक्रम गर्न	१०००	५
१४.	सामाजिक विकास	महिला, बालबालिका तथा समाजकल्याण	आन्तरिक	केन्द्र	अपाइता भएका व्यक्तिहरुलाई विभिन्न सहयोग कार्यक्रम	१००	५
१५.	सामाजिक विकास	शिक्षा	आन्तरिक	केन्द्र	बडाका युवा युवतीहरु SEE, +२ र उच्च शिक्षा हासिल गरेकाहरुलाई सहयोग तथा सम्मान कार्यक्रम	२००	५
१६.	आर्थिक विकास	संस्कृति तथा पर्यटन प्रवर्द्धन	आन्तरिक	केन्द्र	संस्कृति संरक्षण तथा युवा उद्यमशील विकासमा जनसहभागिता सम्बन्धी कार्यक्रम	३००	५
१७.	सामाजिक विकास	महिला, बालबालिका तथा समाजकल्याण	आन्तरिक	केन्द्र	महिला समूहहरुलाई र टोल विकास संस्थाहरुलाई लेखा सम्बन्धी तालिम	२००	५
१८.	सामाजिक विकास	युवा तथा खेलकुद	आन्तरिक	केन्द्र	युवाहरुको लागि क्षमता अभिवृद्धि	३००	५
१९.	सामाजिक विकास	महिला, बालबालिका तथा समाजकल्याण	आन्तरिक	केन्द्र	१६ दिने महिला हिसा सम्बन्धी र लैङ्गिक समानता सम्बन्धी १ दिन जनचेतना कार्यक्रम	१००	५
२०.	सुशासन तथा अन्य	स्थानीय योजना तथा तथ्याङ्क	आन्तरिक	केन्द्र	वडावासीहरुलाई पारदर्शिताको लागि वार्षिक कार्यक्रम तर्जुमा तथा योजना माग वडा भेला	२५०	५
२१.	सामाजिक विकास	महिला, बालबालिका तथा समाजकल्याण	आन्तरिक	केन्द्र	नारी दिवसको उपलक्ष्यमा बृहत न्याली तथा उत्कृष्ट महिला सम्मान	१००	५
२२.	सुशासन तथा अन्य	संस्थागत क्षमता विकास	आन्तरिक	केन्द्र	स्वास्थ्य स्वयमसेवी WHAC/THP हरुको लागि क्षमता अभिवृद्धि	३००	५

क्र.स.	क्षेत्र	उप क्षेत्र	स्रोत	खर्च केन्द्र	योजना तथा कार्यक्रम	बजेट	वडानं.
२३.	सामाजिक विकास	स्वास्थ्य तथा पोषण	आन्तरिक	केन्द्र	आर्थिक अवस्था कमजोर रहेका दिर्घ रोगीहरूलाई औषधी सहयोग	२००	५
२४.	सामाजिक विकास	स्वास्थ्य तथा पोषण	आन्तरिक	केन्द्र	पाटन स्वास्थ्य विज्ञान प्रतिष्ठान र वडानं ५ विच भएको सम्झौता अनुसार समुदायमा आधारित सेवा सञ्चालन गर्न र वडाद्वारा रागत जौच दिशा पिसाब अन्य जौचको लागि वर्षमा १ ज्येष्ठ नागरिक (हिडडुल गर्न नसक्नेका लागि रु. ५,०००/- सम्म पाटन स्वास्थ्य विज्ञान प्रतिष्ठानलाई वडाले दिने। निःशुल्क स्वास्थ्य परिक्षण शिविर, विभिन्न जनचेतना कार्यक्रम र स्वास्थ्य शिविर	३००	५
२५.	सामाजिक विकास	स्वास्थ्य तथा पोषण	आन्तरिक	केन्द्र	डिजिटल लिट्रेसी तालिम युवा युवतीहरूको लागि	३००	५
२६.	सामाजिक विकास	युवा तथा खेलकुद	आन्तरिक	केन्द्र	योग कक्षा सञ्चालन र जुम्बा कक्षा सञ्चालन	२००	५
२७.	सामाजिक विकास	स्वास्थ्य तथा पोषण	आन्तरिक	केन्द्र	निःशुल्क रागत व्याग उपलब्ध गराउने गरी नेपाल रेडक्रससँग सम्झौता	१००	५
२८.	सामाजिक विकास	स्वास्थ्य तथा पोषण	आन्तरिक	केन्द्र	ड्राइभिङ तालिम	५००	५
२९.	आर्थिक विकास	उद्योग तथा वाणिज्य र रोजगार	आन्तरिक	केन्द्र	एडभान्स ब्यूटिसियन तालिम	४००	५
३०.	आर्थिक विकास	उद्योग तथा वाणिज्य र रोजगार	आन्तरिक	केन्द्र	समूहले उत्पादन गरेको सामान विक्री कक्ष र तालिम उपलब्ध गर्न कोठा भाडाको लागि थसिखेल महिला समूहलाई कोठा भाडा उपलब्ध गराउने	१२०	५

क्र.स.	क्षेत्र	उप क्षेत्र	स्रोत	खर्च केन्द्र	योजना तथा कार्यक्रम	बजेट	बढानं.
३२.	आर्थिक विकास	उद्योग तथा वाणिज्य र रोजगार	आन्तरिक	केन्द्र	महिलाहरुको आर्थिक उन्नतीको लागि सरफ बनाउने मेसिन खरिद गरी हस्तान्तरण गर्ने,	२००	५
३३.	आर्थिक विकास	उद्योग तथा वाणिज्य र रोजगार	आन्तरिक	केन्द्र	महिनाको १ पटक महिला समूहबाट उत्पादित वस्तुको बिक्री गर्न हाटबजार सञ्चालन गर्ने	१२०	५
३४.	सुशासन तथा अन्य	संस्थागत क्षमता विकास	आन्तरिक	केन्द्र	बढामा हुने आर्थिक वर्षको वृत्तचित्र निर्माण पुस्तक प्रकाशन विज्ञापनको लागि	१००	५
३५.	सामाजिक विकास	महिला, बालबालिका तथा समाजकल्याण	आन्तरिक	केन्द्र	महिला समूह, बालबालिका तथा युवाहरुलाई उदघोषण तालीम	१००	५
३६.	सामाजिक विकास	महिला, बालबालिका तथा समाजकल्याण	आन्तरिक	केन्द्र	विभिन्न संघ संस्था महिला समूहबाट माग भई आएको कार्यक्रम साथै अन्य	५००	५
३७.	आर्थिक विकास	उद्योग तथा वाणिज्य र रोजगार	आन्तरिक	केन्द्र	शेयर तालिम	३००	५
३८.	सुशासन तथा अन्य	स्थानीय योजना तथा तथ्याङ्क	आन्तरिक	केन्द्र	तथ्याङ्क सङ्कलन	३००	५
३९.	आर्थिक विकास	उद्योग तथा वाणिज्य र रोजगार	आन्तरिक	केन्द्र	एडभान्स कफि बारिष्टा तालिम	२००	५
४०.	वन तथा वातावरण	फोहरमैला व्यवस्थापन	आन्तरिक	केन्द्र	स्वच्छ सफा हरामरा धुवा धुलो रहित सुरक्षित स्वास्थ्य बडा बनाउने अभियान अन्तर्गत बडा सर सफाइको लागि दैनिक कुचिकार ज्यालादारीमा ४ जना राखे, जनचेतनामूलक कार्यक्रम र सफाई सम्बन्धी सामान वितरण गर्ने, कपडाको झोला वितरणसाथै विद्युत वातावरण दिवस मनाउन ज्योती तथा सम्मान, विभिन्न स्थानमा डस्वीन तथा ट्रासविनको व्यवस्थापन	२५००	५

क्र.स.	क्षेत्र	उप क्षेत्र	स्रोत	खर्च केन्द्र	योजना तथा कार्यक्रम	बजेट	वडानं.
४१.	आर्थिक विकास	कृषि विकास	आन्तरिक	केन्द्र	कौसी खेतीको लागि तालिम र सामग्री वितरण गर्ने	१५०	५
४२.	वन तथा वातावरण	विपद् जोखिम न्यूनीकरण	आन्तरिक	केन्द्र	Fire Extinguisher जडान तथा Refilling गर्ने	५००	५
४३.	सुशासन तथा अन्य	संस्थागत क्षमता विकास	आन्तरिक	केन्द्र	कर्मचारी, जनप्रतिनिधिहरु, सल्लाहकार वडाका विधिष्ट व्यक्तिहरुको भेला तथा क्षमता अभिवृद्धि	५००	५
४४.	सामाजिक विकास	महिला, बालबालिका तथा समाजकल्याण	आन्तरिक	केन्द्र	वडाका संघ संस्थाहरु महानगरपालिकामा दर्ता भई संचालित संघ संस्थालाई वार्षिक कार्यक्रम गर्नको लागि रु १० हजार रकम सहयोग गर्ने	१००	५
४५.	सुशासन तथा अन्य	संस्थागत क्षमता विकास	आन्तरिक	केन्द्र	वडावासिहरुलाई निःशुल्क कानूनी सचेतनामूलक कार्यक्रम	१००	५
४६.	आर्थिक विकास	संस्कृति तथा पर्यटन प्रवर्द्धन		केन्द्र	विगतदेखि चलाइएको जात्राहरुको निरन्तरता	९५०	५
क.					चैते दशै, खट जात्रा व्यवस्थापन		५
ख.					पायो जात्रा व्यवस्थापन		५
ग.					महिलाहरुको महान चाड तिज विशेष कार्यक्रम		५
घ.					वडाकावासीहरुको सामुहिक सदभावको लागि होली कार्यक्रम, नयाँ वर्ष, वडा दशै, छठ पर्व शुभकामना		५
ङ.					चैते दशै अष्टमीको दिन श्री दक्षिणकाली मन्दिरमा समकयवजी कार्यक्रम		५
च.					दशै तिहार नयाँ वर्ष शुभकामना आदान प्रदान		५
४७.	सुशासन तथा अन्य	संस्थागत क्षमता विकास	आन्तरिक	केन्द्र	वडामा चिया खाजा पकाउन र वडाको अन्य काम गर्न ज्यालादारीमा एक जना कामदारको ज्याला मासिक रु.१६५००/-	२१५	५

क्र.सं.	क्षेत्र	उप क्षेत्र	स्रोत	खर्च केन्द्र	योजना तथा कार्यक्रम	बजेट	वडानं.
४८.	वन तथा वातावरण	विपद् जोखिम न्यूनिकरण	आन्तरिक	केन्द्र	विपद् व्यवस्थापन कोष	१००	५
४९.	वन तथा वातावरण	विपद् जोखिम न्यूनिकरण	आन्तरिक	केन्द्र	भैपरी आउने महामारी रोग सम्बन्धी कार्यक्रम	३००	५
५०.	पूर्वाधार विकास	स्थानीय पूर्वाधार	आन्तरिक	केन्द्र	भैपरी कुल रकमको ५ प्रतिशत (विविध)	१६२५	५
५१.	पूर्वाधार विकास	स्थानीय पूर्वाधार	आन्तरिक	केन्द्र	सर्मत तथा विभिन्न योजनामा नपुग रकमको व्यवस्थापन	१३५०	५
५२.	पूर्वाधार विकास	स्थानीय पूर्वाधार (सम्पदा संरक्षण)	आन्तरिक	केन्द्र	बडामा रहेको विभिन्न मठ मन्दिरहरूको सर्मत रंग रोगन गर्ने,	५००	५
५३.	पूर्वाधार विकास	सडक तथा यातायात	आन्तरिक	केन्द्र	दुर्घटनाबाट बच्न सडकमा Convex को सिसा जडान	५००	५
५४.	पूर्वाधार विकास	सडक तथा यातायात	आन्तरिक	केन्द्र	ट्राफिक व्यवस्थापन	५००	५
बडानं. ५ को बडास्तरीय बजेट जम्मा						३३५००	.

ललितपुर महानगरपालिका
वडा नं. ६ को वार्षिक कार्यक्रम

क्र.स.	क्षेत्र	उप क्षेत्र	स्रोत	खर्च केन्द्र	योजना तथा कार्यक्रम	बजेट	वडानं.
१.	आर्थिक विकास	संस्कृति तथा पर्यटन प्रवर्द्धन	आन्तरिक	केन्द्र	सुन्दारा भजन समूहलाई स्पिकर प्रदान	४०	६
२.	आर्थिक विकास	संस्कृति तथा पर्यटन प्रवर्द्धन	आन्तरिक	केन्द्र	घा बाजा	१००	६
३.	आर्थिक विकास	संस्कृति तथा पर्यटन प्रवर्द्धन	आन्तरिक	केन्द्र	नामसंगति	२००	६
४.	आर्थिक विकास	संस्कृति तथा पर्यटन प्रवर्द्धन	आन्तरिक	केन्द्र	मलया बाजा १५ बाहा दर्शन	३०	६
५.	आर्थिक विकास	संस्कृति तथा पर्यटन प्रवर्द्धन	आन्तरिक	केन्द्र	दमोखि बाजा ४ घुर दर्शन	३०	६
६.	आर्थिक विकास	संस्कृति तथा पर्यटन प्रवर्द्धन	आन्तरिक	केन्द्र	बुद्ध जयन्ती सफु जात्रा सहयोग	२०	६
७.	आर्थिक विकास	संस्कृति तथा पर्यटन प्रवर्द्धन	आन्तरिक	केन्द्र	इन्द्र जात्रा लाखे नाच	४०	६
८.	आर्थिक विकास	संस्कृति तथा पर्यटन प्रवर्द्धन	आन्तरिक	केन्द्र	लुखुसी इन्द्र जात्रा कार्यक्रम	३०	६
९.	आर्थिक विकास	संस्कृति तथा पर्यटन प्रवर्द्धन	आन्तरिक	केन्द्र	मलया जात्रा	२००	६
१०.	आर्थिक विकास	संस्कृति तथा पर्यटन प्रवर्द्धन	आन्तरिक	केन्द्र	बुद्ध जयन्ती कार्यक्रम	५०	६
११.	आर्थिक विकास	संस्कृति तथा पर्यटन प्रवर्द्धन	आन्तरिक	केन्द्र	न्हुदया कार्यक्रम	२००	६
१२.	सामाजिक विकास	स्वास्थ्य तथा पोषण	आन्तरिक	केन्द्र	स्वस्थ जीवनको लागि प्रयोगशाला	३००	६
१३.	सामाजिक विकास	स्वास्थ्य तथा पोषण	आन्तरिक	केन्द्र	स्वास्थ्य सम्बन्धी कार्यक्रम	५००	६
१४.	सामाजिक विकास	स्वास्थ्य तथा पोषण	आन्तरिक	केन्द्र	थेरापी सञ्चालन	३५०	६
१५.	सुशासन तथा अन्य	संस्थागत क्षमता विकास	आन्तरिक	केन्द्र	डिजिटल प्रविधि व्यवस्थापन	२००	६
१६.	सुशासन तथा अन्य	संस्थागत क्षमता विकास	आन्तरिक	केन्द्र	Website Update	१००	६
१७.	सुशासन तथा अन्य	संस्थागत क्षमता विकास	आन्तरिक	केन्द्र	Mobile Apps Update	१००	६

रु. हजारमा

क्र.स.	क्षेत्र	उप क्षेत्र	स्रोत	खर्च केन्द्र	योजना तथा कार्यक्रम	बजेट	वडान.
१८.	सुशासन तथा अन्य	संस्थागत क्षमता विकास	आन्तरिक	केन्द्र	सूचना तथा सञ्चार	३००	६
१९.	सामाजिक विकास	शिक्षा	आन्तरिक	केन्द्र	विद्यालय कार्यक्रम	२००	६
२०.	सामाजिक विकास	शिक्षा	आन्तरिक	केन्द्र	शैक्षिक कार्यक्रम	२००	६
२१.	सामाजिक विकास	युवा तथा खेलकुद	आन्तरिक	केन्द्र	टेबुल टेनिस	२००	६
२२.	सामाजिक विकास	युवा तथा खेलकुद	आन्तरिक	केन्द्र	ब्याटमिन्टन	१००	६
२३.	सामाजिक विकास	युवा तथा खेलकुद	आन्तरिक	केन्द्र	यल कप ब्याटमिन्टन	५००	६
२४.	सामाजिक विकास	युवा तथा खेलकुद	आन्तरिक	केन्द्र	अन्य खेलकुद	५००	६
२५.	सुशासन तथा अन्य	संस्थागत क्षमता विकास	आन्तरिक	केन्द्र	जनप्रतिनिधी तथा कर्मचारी क्षमता अभिवृद्धि	५००	६
२६.	सामाजिक विकास	महिला, बालबालिका तथा समाजकल्याण	आन्तरिक	केन्द्र	एकल महिला लक्षित कार्यक्रम	२००	६
२७.	सामाजिक विकास	महिला, बालबालिका तथा समाजकल्याण	आन्तरिक	केन्द्र	बौद्धिक अपाङ्गता भएका व्यक्तिलाई सहयोग	१५०	६
२८.	सामाजिक विकास	महिला, बालबालिका तथा समाजकल्याण	आन्तरिक	केन्द्र	बालबालिकाको क्षमता विकास कार्यक्रम	२००	६
२९.	सामाजिक विकास	युवा तथा खेलकुद	आन्तरिक	केन्द्र	युवा लक्षित कार्यक्रम	५००	६
३०.	सामाजिक विकास	महिला, बालबालिका तथा समाजकल्याण	आन्तरिक	केन्द्र	जेष्ठ नागरिक लक्षित कार्यक्रम	५००	६
३१.	वन तथा वातावरण	फोहरमैला व्यवस्थापन	आन्तरिक	केन्द्र	सरसफाई कार्यक्रम	५००	६
३२.	पूर्वाधार विकास	स्थानीय पूर्वाधार	आन्तरिक	केन्द्र	भैपरी	१३७५	६
३३.	पूर्वाधार विकास	स्थानीय पूर्वाधार	आन्तरिक	केन्द्र	मर्मत	१३२५	६
३४.	पूर्वाधार विकास	स्थानीय पूर्वाधार	आन्तरिक	केन्द्र	बालकुमारी मसान घाट निर्माण	६००	६

क्र.सं.	क्षेत्र	उप क्षेत्र	स्रोत	खर्च केन्द्र	योजना तथा कार्यक्रम	बजेट	वडानं.
३५.	पूर्वाधार विकास	स्थानीय पूर्वाधार (सम्पदा संरक्षण)	आन्तरिक	केन्द्र	सम्पदा क्षेत्रमा बोर्ड राख्ने	४००	६
३६.	आर्थिक विकास	संस्कृति तथा पर्यटन प्रवर्द्धन	आन्तरिक	केन्द्र	होमस्टे प्रवर्द्धन	२००	६
३७.	आर्थिक विकास	संस्कृति तथा पर्यटन प्रवर्द्धन	आन्तरिक	केन्द्र	विद्य पर्यटन दिवस कार्यक्रम	२५०	६
३८.	आर्थिक विकास	संस्कृति तथा पर्यटन प्रवर्द्धन	आन्तरिक	केन्द्र	सम्पदा क्षेत्रमा रुट म्याप	२००	६
३९.	सुशासन तथा अन्य	संस्थागत क्षमता विकास	आन्तरिक	केन्द्र	६ वडाको संस्कृति इन्डिकेने पुस्तक प्रकाशन	१६०	६
४०.	पूर्वाधार विकास	स्थानीय पूर्वाधार	आन्तरिक	केन्द्र	सडक बन्ने जडान	३००	६
४१.	पूर्वाधार विकास	शहरी विकास	आन्तरिक	केन्द्र	CCTV जडान तथा व्यवस्थापन	५००	६
४२.	आर्थिक विकास	उद्योग तथा वाणिज्य र रोजगार	आन्तरिक	केन्द्र	डिजिटल मार्केटिङ तालिम	३००	६
४३.	आर्थिक विकास	युवा तथा खेलकुद	आन्तरिक	केन्द्र	उदघोषण तालिम	१५०	६
४४.	सामाजिक विकास	महिला, बालबालिका तथा समाजकल्याण	आन्तरिक	केन्द्र	महिला सशक्तिकरण तालिम	१००	६
४५.	आर्थिक विकास	उद्योग तथा वाणिज्य र रोजगार	आन्तरिक	केन्द्र	व्याग बनाउने तालिम	२००	६
४६.	आर्थिक विकास	उद्योग तथा वाणिज्य र रोजगार	आन्तरिक	केन्द्र	बेसिक सिलाई	२५०	६
४७.	सामाजिक विकास	महिला, बालबालिका तथा समाजकल्याण	आन्तरिक	केन्द्र	महिला अन्तरक्रिया	२५०	६
४८.	पूर्वाधार विकास	स्थानीय पूर्वाधार (सम्पदा संरक्षण)	आन्तरिक	केन्द्र	रुद्रवर्ण महाविहार परिसर गटिचामा तेलिया इटा राख्ने	७००	६
४९.	पूर्वाधार विकास	स्थानीय पूर्वाधार (सम्पदा संरक्षण)	आन्तरिक	केन्द्र	ओकुबहा बहिमा फलचा मर्मत	४००	६
५०.	पूर्वाधार विकास	स्थानीय पूर्वाधार (सम्पदा संरक्षण)	आन्तरिक	केन्द्र	महाबु बहा जिर्णोद्वार	६००	६
५१.	पूर्वाधार विकास	स्थानीय पूर्वाधार	आन्तरिक	केन्द्र	पदमवर्ण महाविहारमा भान्छाकोठा बनाउने	१५००	६

क्र.स.	क्षेत्र	उप क्षेत्र	स्रोत	खर्च केन्द्र	योजना तथा कार्यक्रम	बजेट	वडानं.
५२.	पूर्वाधार विकास	स्थानीय पूर्वाधार	आन्तरिक	केन्द्र	सिकुचावाहा तु चोकमा तेलिया इटा छान्ने	४००	६
५३.	पूर्वाधार विकास	स्थानीय पूर्वाधार (सम्पदा संरक्षण)	आन्तरिक	केन्द्र	सौगल कृष्ण चोकमा लक्ष्मी नारायण मन्दिर जिर्णोद्वार	६००	६
५४.	पूर्वाधार विकास	स्थानीय पूर्वाधार (सम्पदा संरक्षण)	आन्तरिक	केन्द्र	सुन्धारमा उमामहेश्वर देग मर्मत	३००	६
५५.	पूर्वाधार विकास	स्थानीय पूर्वाधार (सम्पदा संरक्षण)	आन्तरिक	केन्द्र	मण्डहिटी नाग खय मा पाटी निर्माण	७००	६
५६.	पूर्वाधार विकास	सडक तथा यातायात	आन्तरिक	केन्द्र	मिडाट अस्पताल गल्लिमा ब्लक तथा ढल व्यवस्था	१२००	६
५७.	पूर्वाधार विकास	स्थानीय पूर्वाधार (ढल निर्माण)	आन्तरिक	केन्द्र	प्रयागपोखरीमा ढल व्यवस्था	६००	६
५८.	पूर्वाधार विकास	स्थानीय पूर्वाधार (ढल निर्माण)	आन्तरिक	केन्द्र	प्रयागपोखरी देखि कनिबहालसम्म साइड ड्रेन निर्माण	६००	६
५९.	पूर्वाधार विकास	स्थानीय पूर्वाधार (सम्पदा संरक्षण)	आन्तरिक	केन्द्र	लुखुसी पोखरी संरक्षण	१०००	६
६०.	पूर्वाधार विकास	स्थानीय पूर्वाधार (सम्पदा संरक्षण)	आन्तरिक	केन्द्र	थपागल्ली मातागी मन्दिर बनाउने थप	४००	६
६१.	पूर्वाधार विकास	स्थानीय पूर्वाधार (सम्पदा संरक्षण)	आन्तरिक	केन्द्र	कृष्ण मन्दिर आँखी झ्याल	५५०	६
६२.	पूर्वाधार विकास	स्थानीय पूर्वाधार (सम्पदा संरक्षण)	आन्तरिक	केन्द्र	चन्द्र ज्योति बाचा मर्मत	३००	६
६३.	बन तथा बातावरण	विपद् जोखिम न्यूनिकरण	आन्तरिक	केन्द्र	विपद् व्यवस्थापन कोष	१००	६
६४.	पूर्वाधार विकास	स्थानीय पूर्वाधार	आन्तरिक	केन्द्र	गुजिबहाल दछे, जोगाम्बर पर्खाल निर्माण	५००	६
६५.	पूर्वाधार विकास	स्थानीय पूर्वाधार (सम्पदा संरक्षण)	आन्तरिक	केन्द्र	त्रैलोक्य विजय मन्दिर उत्तर पटिको देवालयमा दाचि इटा	७५०	६
६६.	पूर्वाधार विकास	सडक तथा यातायात	आन्तरिक	केन्द्र	गणेश टोलदेखि राजेश मानन्धरको घरसम्म ब्लक छान्ने	२५००	६
बडा नं. ६ को वडास्तरीय बजेट जम्मा						२७५००	.

ललितपुर महानगरपालिका
वडा नं. ७ को वार्षिक कार्यक्रम

रु. हजारमा

क्र.स.	क्षेत्र	उप क्षेत्र	स्रोत	खर्च केन्द्र	योजना तथा कार्यक्रम	बजेट	वडा नं.
१.	पूर्वाधार विकास	स्थानीय पूर्वाधार	आन्तरिक	केन्द्र	पिन्धेर्मा पुचः भवन निर्माण	४००	७
२.	पूर्वाधार विकास	स्थानीय पूर्वाधार (सम्पदा संरक्षण)	आन्तरिक	केन्द्र	सुबहाल मुर्दा गुठी	७००	७
३.	पूर्वाधार विकास	स्थानीय पूर्वाधार	आन्तरिक	केन्द्र	सुबहाल पुला चपा	५००	७
४.	पूर्वाधार विकास	स्थानीय पूर्वाधार (सम्पदा संरक्षण)	आन्तरिक	केन्द्र	सुवहा पाटी	५००	७
५.	सामाजिक विकास	स्वास्थ्य तथा पोषण	आन्तरिक	केन्द्र	दुपाः स्वास्थ्य क्लिनिक र जेष्ठ नागरिक दिवा सेवा सञ्चालन (अक्षयकोष)	५००	७
६.	सामाजिक विकास	महिला, बालबालिका तथा समाजकल्याण	आन्तरिक	केन्द्र	दुपाः प्रिमिय खल महिला प्रशिक्षण	१५०	७
७.	शहरी विकास	स्थानीय पूर्वाधार	आन्तरिक	केन्द्र	दुपाः टोल सुधार भवन निर्माण	१९००	७
८.	आर्थिक विकास	संस्कृति तथा पर्यटन प्रवर्द्धन	आन्तरिक	केन्द्र	दुपाः मका खल बाजा प्रशिक्षण	१५०	७
९.	आर्थिक विकास	संस्कृति तथा पर्यटन प्रवर्द्धन	आन्तरिक	केन्द्र	दुपा नामसंगति प्रशिक्षण	१००	७
१०.	सामाजिक विकास	स्वास्थ्य तथा पोषण	आन्तरिक	केन्द्र	दुपाः योग व्यायाम	२००	७
११.	पूर्वाधार विकास	स्थानीय पूर्वाधार	आन्तरिक	केन्द्र	भिन्धेबहाल करुणामय भवन पुननिर्माण	२०००	७
१२.	आर्थिक विकास	संस्कृति तथा पर्यटन प्रवर्द्धन	आन्तरिक	केन्द्र	भिन्धेबहाल ज्ञानमाला हिरक जयन्ती	५००	७
१३.	आर्थिक विकास	संस्कृति तथा पर्यटन प्रवर्द्धन	आन्तरिक	केन्द्र	भिन्धेबहाल दाफा भजन (अक्षय कोष)	५००	७
१४.	पूर्वाधार विकास	स्थानीय पूर्वाधार	आन्तरिक	केन्द्र	पिन्धे चौतारा मर्मत तथा ब्लक छान्ने	४००	७
१५.	सामाजिक विकास	स्वास्थ्य तथा पोषण	आन्तरिक	केन्द्र	पिलाछे योग व्यायाम	३००	७

क्र.स.	क्षेत्र	उप क्षेत्र	स्रोत	खर्च केन्द्र	योजना तथा कार्यक्रम	बजेट	वहानं.
१६.	सामाजिक विकास	स्वास्थ्य तथा पोषण	आन्तरिक	केन्द्र	बडा स्वास्थ्य कार्यान्वयन	७००	७
१७.	आर्थिक विकास	संस्कृति तथा पर्यटन प्रवर्द्धन	आन्तरिक	केन्द्र	पर्यटन, संस्कृति प्रवर्द्धन/मूर्त/अमूर्त	८००	७
१८.	पूर्वाधार विकास	स्थानीय पूर्वाधार	आन्तरिक	केन्द्र	भैपरी	१६२५	७
१९.	पूर्वाधार विकास	स्थानीय पूर्वाधार	आन्तरिक	केन्द्र	मर्मत तथा सम्भार	१६२५	७
२०.	आर्थिक विकास	उद्योग तथा वाणिज्य र रोजगार	आन्तरिक	केन्द्र	व्युटीसियन, सिलाई, मखमल बुत्ता (महिला समूहलाई)	२०००	७
२१.	पूर्वाधार विकास	स्थानीय पूर्वाधार	आन्तरिक	केन्द्र	त्याग उत्तमबहालमा तेलिया ईटा छान्ने	५००	७
२२.	सुशासन तथा अन्य	संस्थागत क्षमता विकास	आन्तरिक	केन्द्र	कर्मचारी व्यवस्थापन	१०००	७
२३.	सामाजिक विकास	महिला, बालबालिका तथा समाजकल्याण	आन्तरिक	केन्द्र	जेष्ठ नागरिक सम्मान तथा पोषण	५००	७
२४.	आर्थिक विकास	उद्योग तथा वाणिज्य र रोजगार	आन्तरिक	केन्द्र	फोटोग्राफी ट्रेनिङ (एडभान्स)	३००	७
२५.	सुशासन तथा अन्य	संस्थागत क्षमता विकास	आन्तरिक	केन्द्र	बडा कर्मचारी क्षमता अभिवृद्धि	५००	७
२६.	पूर्वाधार विकास	स्थानीय पूर्वाधार (सम्पदा संरक्षण)	आन्तरिक	केन्द्र	पिलाछे मंका छे पुननिर्माण सम्पन्न	१०००	७
२७.	पूर्वाधार विकास	स्थानीय पूर्वाधार (ढल निर्माण)	आन्तरिक	केन्द्र	त्याग खानवाननीमा तेलिया ईटा छान्ने तथा ढल निर्माण	३००	७
२८.	सामाजिक विकास	पुवा तथा खेलकुद	आन्तरिक	केन्द्र	विभिन्न खेलकुद कार्यक्रम	१०००	७
२९.	पूर्वाधार विकास	स्थानीय पूर्वाधार	आन्तरिक	केन्द्र	त्याग मुर्दा भवनमा तेलिया ईटा राख्ने र ट्रेस निर्माण	७००	७
३०.	पूर्वाधार विकास	सडक तथा यातायात	आन्तरिक	केन्द्र	घःकवो बाटो ढलान	१०००	७
३१.	पूर्वाधार विकास	स्थानीय पूर्वाधार (सम्पदा संरक्षण)	आन्तरिक	केन्द्र	पिलाछे सनागुठी भवन रंगारोगन	१०००	७
३२.	पूर्वाधार विकास	सडक तथा यातायात	आन्तरिक	केन्द्र	पिन्धे देखि चईचासम्म बाटो ढलान	७००	७

क्र.स.	क्षेत्र	उप क्षेत्र	स्रोत	खर्च केन्द्र	योजना तथा कार्यक्रम	बजेट	वडानं.
३३.	पूर्वाधार विकास	स्थानीय पूर्वाधार (सम्पदा संरक्षण)	आन्तरिक	केन्द्र	दुपा:गणेशगजूर मर्मत तथा जलप लगाउने	३००	७
३४.	वन तथा बातावरण	विपद् जोखिम न्यूनिकरण	आन्तरिक	केन्द्र	विपद् व्यवस्थापन कोष	२००	७
३५.	पूर्वाधार विकास	स्थानीय पूर्वाधार	आन्तरिक	केन्द्र	वडा भवन मर्मत, रंगरोगन तथा ट्रेस निर्माण	७५०	७
३६.	सामाजिक विकास	स्वास्थ्य तथा पोषण	आन्तरिक	केन्द्र	वैज्ञानिक योग त्यागल	१००	७
३७.	वन तथा बातावरण	फोहरमैला व्यवस्थापन	आन्तरिक	केन्द्र	फोहर सङ्कलन टेम्पो/ईस्कूटर मर्मत	२००	७
३८.	आर्थिक विकास	उद्योग तथा वाणिज्य र रोजगार	आन्तरिक	केन्द्र	सिपमूलक सामाग्रीहरूको प्रदर्शनी	२००	७
३९.	सामाजिक विकास	सामुदायिक तथा जेष्ठ नागरिक	आन्तरिक	केन्द्र	जेष्ठ नागरिकलाई पौष्टिक आहार वितरण	५००	७
४०.	वन तथा बातावरण	फोहरमैला व्यवस्थापन	आन्तरिक	केन्द्र	सिटी न:खमा दुब्रेघारा, ईनार, तथा अन्य सरसफाई	१००	७
४१.	पूर्वाधार विकास	शहरी विकास	आन्तरिक	केन्द्र	CCTV जडान तथा व्यवस्थापन (हरित कौलोनीमा रु. २ लाख समेत)	७००	७
४२.	पूर्वाधार विकास	शहरी विकास	आन्तरिक	केन्द्र	सडक बत्ति जडान, मर्मत तथा व्यवस्थापन	५००	७
४३.	आर्थिक विकास	संस्कृति तथा पर्यटन प्रवर्द्धन	आन्तरिक	केन्द्र	बालकुमारी जात्रा (अक्षयकोष)	५००	७
४४.	आर्थिक विकास	संस्कृति तथा पर्यटन प्रवर्द्धन	आन्तरिक	केन्द्र	पुँतुत: गुठी (अक्षयकोष)	१००	७
४५.	आर्थिक विकास	संस्कृति तथा पर्यटन प्रवर्द्धन	आन्तरिक	केन्द्र	धालाछे बासुरी, ढोलक, मंका छे झयाल	६००	७
४६.	पूर्वाधार विकास	स्थानीय पूर्वाधार	आन्तरिक	केन्द्र	तेता टोल-ईनार मर्मत	२००	७
४७.	आर्थिक विकास	संस्कृति तथा पर्यटन प्रवर्द्धन	आन्तरिक	केन्द्र	द्रुक महादेव भजन	१००	७
४८.	सामाजिक विकास	सामुदायिक तथा क्षमता विकास	आन्तरिक	केन्द्र	मंका खल (बालबालिका तथा युवा) क्षमता अभिवृद्धि	५००	७
४९.	पूर्वाधार विकास	स्थानीय पूर्वाधार	आन्तरिक	केन्द्र	हरितकौलोनीमा पार्केट राख्ने	२००	७
५०.	आर्थिक विकास	संस्कृति तथा पर्यटन प्रवर्द्धन	आन्तरिक	केन्द्र	धालाछे नाम सर्गति	१००	७

क्र.स.	क्षेत्र	उप क्षेत्र	स्रोत	खर्च केन्द्र	योजना तथा कार्यक्रम	बजेट	वडानं.
५१.	पूर्वाधार विकास	स्थानीय पूर्वाधार (सम्पदा संरक्षण)	आन्तरिक	केन्द्र	हरित कोलोनीको सिद्धिगणेश मन्दिर मर्मत	१००	७
५२.	पूर्वाधार विकास	स्थानीय पूर्वाधार	आन्तरिक	केन्द्र	चपट याक फल्चा, पोखरी	५००	७
५३.	पूर्वाधार विकास	शहरी विकास	आन्तरिक	केन्द्र	रवाको गुण सिनेमा निर सडकवत्ती	२००	७
५४.	पूर्वाधार विकास	स्थानीय पूर्वाधार	आन्तरिक	केन्द्र	सःको भवन	१०००	७
५५.	पूर्वाधार विकास	स्थानीय पूर्वाधार (ढल निर्माण)	आन्तरिक	केन्द्र	पाको महादेवमा त्राटो दायोबायी ढेन निर्माण	५००	७
५६.	सामाजिक विकास	युवा तथा खेलकुद	आन्तरिक	केन्द्र	खेलकुद (मैत्री क्लब+टुपा ल्याम्ह पुचः+कल्याण तारा ग्रुप)	३००	७
वडा नं. ७ को वडास्तरीय बजेट जम्मा						३२५००	७

ललितपुर महानगरपालिका
वडा नं. ८ को वार्षिक कार्यक्रम

रु. हजारमा

क्र.स.	क्षेत्र	उप क्षेत्र	स्रोत	खर्च केन्द्र	योजना तथा कार्यक्रम	बजेट	वडानं.
१.	आर्थिक विकास	संस्कृति तथा पर्यटन प्रवर्द्धन	आन्तरिक	केन्द्र	ज्यापु समाज जेष्ठ नागरिक आनन्द निकेतन भवन अक्षय कोष	१०००	८
२.	पूर्वाधार विकास	सडक तथा यातायात	आन्तरिक	केन्द्र	लोल खडगी टोलमा बाटो निर्माण	१५००	८
३.	सामाजिक विकास	स्वास्थ्य तथा पोषण	आन्तरिक	केन्द्र	वडा स्वास्थ्य कार्यक्रम	५००	८
४.	सामाजिक विकास	महिला, बालबालिका तथा समाजकल्याण	आन्तरिक	केन्द्र	महिला शक्तिकरण कार्यक्रम	१०००	८
५.	सामाजिक विकास	युवा तथा खेलकुद	आन्तरिक	केन्द्र	वडा खेलकुद कार्यक्रम	४००	८
६.	पूर्वाधार विकास	सडक तथा यातायात	आन्तरिक	केन्द्र	भोल ढोकादेखि विकासको घरसम्म फुटपाथ बनाउने	१०००	८
७.	आर्थिक विकास	संस्कृति तथा पर्यटन प्रवर्द्धन	आन्तरिक	केन्द्र	अमूर्त सम्पदा संरक्षण	१०००	८
८.	सुशासन तथा अन्य	संस्थागत क्षमता विकास	आन्तरिक	केन्द्र	कर्मचारी तथा जनप्रतिनिधि क्षमता अभिवृद्धि	३००	८
९.	वन तथा बातावरण	फोहरमैला व्यवस्थापन	आन्तरिक	केन्द्र	फोहरमैला व्यवस्थापन	३००	८
१०.	सामाजिक विकास	शिक्षा	आन्तरिक	केन्द्र	सामुदायिक विद्यालय सुधार कार्यक्रम	५००	८
११.	सामाजिक विकास	महिला, बालबालिका तथा समाजकल्याण	आन्तरिक	केन्द्र	जेष्ठ नागरिक सम्मान कार्यक्रम	५००	८
१२.	सामाजिक विकास	युवा तथा खेलकुद	आन्तरिक	केन्द्र	युवा शक्तिकरण कार्यक्रम	५००	८
१३.	पूर्वाधार विकास	स्थानीय पूर्वाधार (ढल निर्माण)	आन्तरिक	केन्द्र	लोल टोलमा ढल मर्मत तथा ब्लक छाप्ने	१०००	८
१४.	पूर्वाधार विकास	स्थानीय पूर्वाधार	आन्तरिक	केन्द्र	कटि सौगोल मंका छे मर्मत	५००	८
१५.	आर्थिक विकास	संस्कृति तथा पर्यटन प्रवर्द्धन	आन्तरिक	केन्द्र	सौगल टोलमा न्यकु जात्रा व्यवस्थापन	५००	८

क्र.स.	क्षेत्र	उप क्षेत्र	स्रोत	खर्च केन्द्र	योजना तथा कार्यक्रम	बजेट	वडाने.
१६.	पूर्वाधार विकास	स्थानीय पूर्वाधार (सम्पदा संरक्षण)	आन्तरिक	केन्द्र	चपट गणेश मन्दिर मर्मत	५००	८
१७.	पूर्वाधार विकास	स्थानीय पूर्वाधार	आन्तरिक	केन्द्र	सको समी चपाछे मर्मत	१५००	८
१८.	पूर्वाधार विकास	स्थानीय पूर्वाधार (सम्पदा संरक्षण)	आन्तरिक	केन्द्र	यलमुल न्हुछेवाहाल मन्दिर निर्माण	१२००	८
१९.	पूर्वाधार विकास	स्थानीय पूर्वाधार	आन्तरिक	केन्द्र	सुबहाल सामुदायिक भवन फिनिशिसिड	१५००	८
२०.	पूर्वाधार विकास	स्थानीय पूर्वाधार (सम्पदा संरक्षण)	आन्तरिक	केन्द्र	पिन्छे बुड मन्दिर निर्माण तथा मन्दिर रंगरोगन	१०००	८
२१.	पूर्वाधार विकास	स्थानीय पूर्वाधार (सम्पदा संरक्षण)	आन्तरिक	केन्द्र	गुडत पोखरी निर्माण	१५००	८
२२.	पूर्वाधार विकास	स्थानीय पूर्वाधार	आन्तरिक	केन्द्र	अख पालि भवन फिनिशिसिड	५००	८
२३.	पूर्वाधार विकास	स्थानीय पूर्वाधार	आन्तरिक	केन्द्र	सिकमी समाज पाटि निर्माण	६००	८
२४.	पूर्वाधार विकास	स्थानीय पूर्वाधार (सम्पदा संरक्षण)	आन्तरिक	केन्द्र	वालकुमारी देप संरक्षण	१०००	८
२५.	पूर्वाधार विकास	शहरी विकास	आन्तरिक	केन्द्र	CCTV जडान तथा व्यवस्थापन	६००	८
२६.	पूर्वाधार विकास	शहरी विकास	आन्तरिक	केन्द्र	विजुली बलि जडान	६००	८
२७.	पूर्वाधार विकास	स्थानीय पूर्वाधार (सम्पदा संरक्षण)	आन्तरिक	केन्द्र	सुबहाल गणेश मन्दिर फिनिशिसिड	१५००	८
२८.	सामाजिक विकास	महिला, बालबालिका तथा समाजकल्याण	आन्तरिक	केन्द्र	बालबालिका क्षमता अभिवृद्धि कार्यक्रम	३००	८
२९.	सामाजिक विकास	महिला, बालबालिका तथा समाजकल्याण	आन्तरिक	केन्द्र	अपाइता भएका व्यक्तिको सशक्तिकरण	१००	८
३०.	वन तथा वातावरण	पार्क तथा हरियाली प्रवर्द्धन	आन्तरिक	केन्द्र	यंगुबहाल महादेव मन्दिर पछाडि बाँचा निर्माण	७००	८

क्र.सं.	क्षेत्र	उप क्षेत्र	स्रोत	खर्च केन्द्र	योजना तथा कार्यक्रम	बजेट	वडानं.
३१.	सामाजिक विकास	स्वास्थ्य तथा पोषण	आन्तरिक	केन्द्र	व्यायम सामग्री जडान	५००	८
३२.	सुशासन तथा अन्य	संस्थागत क्षमता विकास	आन्तरिक	केन्द्र	वडामा सरसफाई कर्मचारी	२००	८
३३.	पूर्वाधार विकास	स्थानीय पूर्वाधार	आन्तरिक	केन्द्र	भैपरी	१४००	८
३४.	पूर्वाधार विकास	स्थानीय पूर्वाधार	आन्तरिक	केन्द्र	मर्मत	१३००	८
३५.	वन तथा वातावरण	विपद् जोखिम न्यूनिकरण	आन्तरिक	केन्द्र	विपद् व्यवस्थापन कोष	१००	८
वडा नं. ८ को वडास्तरीय बजेट जम्मा						२७५००	-

ललितपुर महानगरपालिका
वडा नं. ९ को वार्षिक कार्यक्रम

रु. हजारमा

क्र.स.	क्षेत्र	उप क्षेत्र	स्रोत	खर्च केन्द्र	योजना तथा कार्यक्रम	बजेट	वडानं.
१.	पूर्वाधार विकास	स्थानीय पूर्वाधार	आन्तरिक	केन्द्र	मंका भवन पुनर्निर्माण, ग:छें	३०००	९
२.	पूर्वाधार विकास	स्थानीय पूर्वाधार	आन्तरिक	केन्द्र	च्यास: स्क्वायर निर्माण	१०००	९
३.	पूर्वाधार विकास	स्थानीय पूर्वाधार	आन्तरिक	केन्द्र	का:मंका भवन निर्माण	१८००	९
४.	पूर्वाधार विकास	स्थानीय पूर्वाधार	आन्तरिक	केन्द्र	तण्डुकार गुठी घर पुनर्निर्माण	७००	९
५.	पूर्वाधार विकास	स्थानीय पूर्वाधार	आन्तरिक	केन्द्र	त:स्वा घो पुनर्निर्माण	३००	९
६.	पूर्वाधार विकास	स्थानीय पूर्वाधार (ढल निर्माण)	आन्तरिक	केन्द्र	ढल तथा तेलिया ईटा छान्ने, भेलाछें	५००	९
७.	पूर्वाधार विकास	स्थानीय पूर्वाधार	आन्तरिक	केन्द्र	मंका छें फिनिशिसिङ्ग, खपिन्छें	२०००	९
८.	पूर्वाधार विकास	स्थानीय पूर्वाधार	आन्तरिक	केन्द्र	होनननी फल्वा पुनर्निर्माण	५००	९
९.	पूर्वाधार विकास	स्थानीय पूर्वाधार	आन्तरिक	केन्द्र	मुर्दा घर पुनर्निर्माण, लोल	५००	९
१०.	पूर्वाधार विकास	स्थानीय पूर्वाधार (सम्पदा संरक्षण)	आन्तरिक	केन्द्र	बैजन्ती नारायण मन्दिर निर्माण, शङ्खमूल	७००	९
११.	पूर्वाधार विकास	स्थानीय पूर्वाधार (सम्पदा संरक्षण)	आन्तरिक	केन्द्र	चामुण्डा मन्दिर पुनर्निर्माण	८००	९
१२.	पूर्वाधार विकास	स्थानीय पूर्वाधार (सम्पदा संरक्षण)	आन्तरिक	केन्द्र	रत्नपुर विहार निर्माण	९००	९
१३.	पूर्वाधार विकास	स्थानीय पूर्वाधार	आन्तरिक	केन्द्र	जेशिस भवन मर्मत, ससखेल	५००	९
१४.	पूर्वाधार विकास	स्थानीय पूर्वाधार	आन्तरिक	केन्द्र	ताय:छें ननिमा ब्लक छान्ने	७००	९
१५.	पूर्वाधार विकास	स्थानीय पूर्वाधार	आन्तरिक	केन्द्र	देवनगरमा चौतारा निर्माण	१५०	९
१६.	पूर्वाधार विकास	स्थानीय पूर्वाधार	आन्तरिक	केन्द्र	रातो चिभा चोकमा तेलीया ईटा छान्ने, लोल	५००	९
१७.	पूर्वाधार विकास	स्थानीय पूर्वाधार (सम्पदा संरक्षण)	आन्तरिक	केन्द्र	बुढ मुर्तिमा पर्वा स्थापना, ससखेल	७००	९

क्र.स.	क्षेत्र	उप क्षेत्र	स्रोत	खर्च केन्द्र	योजना तथा कार्यक्रम	बजेट	वडानं.
१८.	पूर्वाधार विकास	स्थानीय पूर्वाधार (ढल निर्माण)	आन्तरिक	केन्द्र	चवबुगा:हिटी मकाछे फिनिशिङ	९००	९
१९.	पूर्वाधार विकास	स्थानीय पूर्वाधार	आन्तरिक	केन्द्र	छुस्याफलमा ईटा छान्ने	२००	९
२०.	आर्थिक विकास	संस्कृति तथा पर्यटन प्रवर्द्धन	आन्तरिक	केन्द्र	का: मंका अक्षय कोष स्थापना	५००	९
२१.	पूर्वाधार विकास	स्थानीय पूर्वाधार (सम्पदा संरक्षण)	आन्तरिक	केन्द्र	लक्ष्य चैत्य (लुचिघो) गुठी संरक्षण	५००	९
२२.	सामाजिक विकास	स्वास्थ्य तथा पोषण	आन्तरिक	केन्द्र	स्वास्थ्य क्लिनिक सञ्चालन	१४००	९
२३.	सामाजिक विकास	शिक्षा	आन्तरिक	केन्द्र	श्रमिक शान्ति विद्यालय	५००	९
२४.	सामाजिक विकास	शिक्षा	आन्तरिक	केन्द्र	ललितकल्याण केन्द्र आधारभूत विद्यालय	४००	९
२५.	आर्थिक विकास	संस्कृति तथा पर्यटन प्रवर्द्धन	आन्तरिक	केन्द्र	ज्यापु समाज	१३००	९
२६.	सामाजिक विकास	स्वास्थ्य तथा पोषण	आन्तरिक	केन्द्र	स्वास्थ्य कार्यक्रम	४५०	९
२७.	सामाजिक विकास	स्वास्थ्य तथा पोषण	आन्तरिक	केन्द्र	वडावासीलाई रक्त सेवा उपलब्धताका लागि आवश्यक व्यवस्था	२००	९
२८.	सामाजिक विकास	युवा तथा खेलकुद	आन्तरिक	केन्द्र	युवा तथा खेलकुद	९००	९
२९.	सामाजिक विकास	महिला, बालबालिका तथा समाजकल्याण	आन्तरिक	केन्द्र	जेष्ठ नागरिक सम्मान	५००	९
३०.	सामाजिक विकास	युवा तथा खेलकुद	आन्तरिक	केन्द्र	युवा लक्षित रोजगारमूलक तालिम	१०००	९
३१.	सामाजिक विकास	महिला, बालबालिका तथा समाजकल्याण	आन्तरिक	केन्द्र	महिला/बालबालिका/अपाङ्गता भएका व्यक्ति लक्षित कार्यक्रम	१८००	९
३२.	वन तथा वातावरण	विपद् जोखिम न्यूनिकरण	आन्तरिक	केन्द्र	विपद् व्यवस्थापन कोष	१००	९
३३.	वन तथा वातावरण	फोहरमैला व्यवस्थापन	आन्तरिक	केन्द्र	वातावरण सुधार कार्यक्रम	३००	९
३४.	पूर्वाधार विकास	ग्रहरी विकास	आन्तरिक	केन्द्र	सडक बत्ति जडान	१०००	९
३५.	सुशासन तथा अन्य	संस्थागत क्षमता विकास	आन्तरिक	केन्द्र	सूचना तथा सञ्चार	५७५	९

क्र.स.	क्षेत्र	उप क्षेत्र	स्रोत	खर्च केन्द्र	योजना तथा कार्यक्रम	बजेट	वडानं.
३६.	पूर्वाधार विकास	शहरी विकास	आन्तरिक	केन्द्र	सडक वृत्ति तथा CCTV मर्मत	२००	९
३७.	सामाजिक विकास	स्वास्थ्य तथा पोषण	आन्तरिक	केन्द्र	स्वास्थ्य स्वयंसेविका क्षमता अभिवृद्धि कार्यक्रम	३००	९
३८.	आर्थिक विकास	संस्कृति तथा पर्यटन प्रवर्द्धन	आन्तरिक	केन्द्र	अमूर्त सम्पदा संरक्षण	१५००	९
३९.	वन तथा वातावरण	पार्क तथा हरियाली प्रवर्द्धन	आन्तरिक	केन्द्र	शंखमूल पार्क व्यवस्थापन	७००	९
४०.	पूर्वाधार विकास	स्थानीय पूर्वाधार	आन्तरिक	केन्द्र	मर्मत	४००	९
४१.	पूर्वाधार विकास	स्थानीय पूर्वाधार	आन्तरिक	केन्द्र	भैपरी आउने	१६२५	९
						३२५००	-

वडा नं. ९ को वडास्तरीय बजेट जम्मा

ललितपुर महानगरपालिका
बडा नं. १० को वार्षिक कार्यक्रम

रु. हजारमा

क्र.स.	क्षेत्र	उप क्षेत्र	स्रोत	खर्च केन्द्र	योजना तथा कार्यक्रम	बजेट	बडानं.
१.	पूर्वाधार विकास	सडक तथा यातायात	आन्तरिक	केन्द्र	सरस्वतीमार्ग चाकुपाटमा ब्लक छान्ने	८००	१०
२.	पूर्वाधार विकास	स्थानीय पूर्वाधार (ढल निर्माण)	आन्तरिक	केन्द्र	रितेश विन्दुकार अगाडिको ढल योजना	८००	१०
३.	पूर्वाधार विकास	सडक तथा यातायात	आन्तरिक	केन्द्र	डायमण्ड मार्गमा ब्लक छान्ने	१२००	१०
४.	पूर्वाधार विकास	स्थानीय पूर्वाधार (ढल निर्माण)	आन्तरिक	केन्द्र	डि. ए. भी. होस्टेलको पश्चिम बाटोमा ढल निर्माण योजना	९००	१०
५.	पूर्वाधार विकास	सडक तथा यातायात	आन्तरिक	केन्द्र	अर्थोपिटिकादेखि चस्मा घरसम्म ब्लक छान्ने	१५००	१०
६.	पूर्वाधार विकास	सडक तथा यातायात	आन्तरिक	केन्द्र	धौमडेल गल्ली ज्वागल छवासमा ब्लक छान्ने योजना	३००	१०
७.	पूर्वाधार विकास	स्थानीय पूर्वाधार	आन्तरिक	केन्द्र	क्रिशोर श्रेष्ठको गल्लीमा ब्लक छान्ने	७००	१०
८.	पूर्वाधार विकास	स्थानीय पूर्वाधार	आन्तरिक	केन्द्र	बडा भवन निर्माण	१५००	१०
९.	पूर्वाधार विकास	सडक तथा यातायात	आन्तरिक	केन्द्र	लामपाटीमा ब्लक मर्मत	१०००	१०
१०.	पूर्वाधार विकास	शहरी विकास	आन्तरिक	केन्द्र	CCTV क्यामरा जडान तथा मर्मत	१०००	१०
११.	पूर्वाधार विकास	शहरी विकास	आन्तरिक	केन्द्र	सडक बस्ती जडान तथा मर्मत	१०००	१०
१२.	पूर्वाधार विकास	सडक तथा यातायात	आन्तरिक	केन्द्र	स्पिड ब्रेकर निर्माण	१५०	१०
१३.	सुशासन तथा अन्य	संस्थागत क्षमता विकास	आन्तरिक	केन्द्र	डिजिटल सूचना बोर्ड	१०००	१०
१४.	पूर्वाधार विकास	स्थानीय पूर्वाधार	आन्तरिक	केन्द्र	ढल म्यापिङ परामर्श	६००	१०
१५.	पूर्वाधार विकास	स्थानीय पूर्वाधार	आन्तरिक	केन्द्र	मर्मत	१०००	१०

क्र.स.	क्षेत्र	उप क्षेत्र	स्रोत	खर्च केन्द्र	योजना तथा कार्यक्रम	बजेट	बढानं.
१६.	सामाजिक विकास	महिला, बालबालिका तथा समाजकल्याण	आन्तरिक	केन्द्र	बालबालिका/बालकलव तथा बालबालिका लक्षित कार्यक्रम	४००	१०
१७.	सामाजिक विकास	स्वास्थ्य तथा पोषण	आन्तरिक	केन्द्र	खोप व्यवस्थापन कार्यक्रम र कोभिड, निमोनिया, टाईफाइड विरुद्धको खोप कार्यक्रम सञ्चालन खर्च	५०	१०
१८.	सामाजिक विकास	महिला, बालबालिका तथा समाजकल्याण	आन्तरिक	केन्द्र	बढावा क्रियासिल महिला समूह र महिला विकास कार्यक्रम	६००	१०
१९.	सामाजिक विकास	महिला, बालबालिका तथा समाजकल्याण	आन्तरिक	केन्द्र	बच्चा जन्मेको ३५ दिन भित्र जन्मदर्ता गरेमा उपहार कार्यक्रम	३००	१०
२०.	सामाजिक विकास	महिला, बालबालिका तथा समाजकल्याण	आन्तरिक	केन्द्र	मृत्यु भएको ३५ दिन भित्र मृत्युदर्ता गरेमा किरिया खर्च दिने कार्यक्रम	३००	१०
२१.	सामाजिक विकास	महिला, बालबालिका तथा समाजकल्याण	आन्तरिक	केन्द्र	जेष्ठ नागरिक सम्मान कार्यक्रम	५००	१०
२२.	सामाजिक विकास	महिला, बालबालिका तथा समाजकल्याण	आन्तरिक	केन्द्र	फरक क्षमता भएका व्यक्तिहरुले बनाउने सम्बन्धी श्रव्यदृश्य डकुमेन्ट्री निर्माण	५००	१०
२३.	शुसासन तथा अन्य	संस्थागत क्षमता विकास	आन्तरिक	केन्द्र	पत्रिकरण व्यवस्थापन तथा व्यक्तिगत घटना दर्ता प्रमाणपत्र सँगसगै My Clear Bag प्रदान गर्ने कार्यक्रम	१५०	१०
२४.	आर्थिक विकास	संस्कृति तथा पर्यटन प्रवर्द्धन	आन्तरिक	केन्द्र	न्हुदया भिन्तुना कार्यक्रम	२००	१०
२५.	सामाजिक विकास	महिला, बालबालिका तथा समाजकल्याण	आन्तरिक	केन्द्र	महिलाहरुको तीज तथा नारी दिवस कार्यक्रम	२५०	१०
२६.	सुशासन तथा अन्य	संस्थागत क्षमता विकास	आन्तरिक	केन्द्र	सूचना सञ्चार एवम् विज्ञापन	१००	१०

क्र.स.	क्षेत्र	उप क्षेत्र	स्रोत	खर्च केन्द्र	योजना तथा कार्यक्रम	बजेट	वडानं.
२७.	आर्थिक विकास	उद्योग तथा वाणिज्य र रोजगार	आन्तरिक	केन्द्र	लघु उद्यम सहूलियत ऋण कार्यक्रम	५००	१०
२८.	सामाजिक विकास	शिक्षा	आन्तरिक	केन्द्र	प्रधानध्यापक तथा सह प्रधानध्यापक भत्ता	३०	१०
२९.	सामाजिक विकास	शिक्षा	आन्तरिक	केन्द्र	वडा शिक्षा समिति	५०	१०
३०.	सामाजिक विकास	शिक्षा	आन्तरिक	केन्द्र	शिक्षक तालिम कार्यक्रम	१००	१०
३१.	सामाजिक विकास	शिक्षा	आन्तरिक	केन्द्र	जेहेन्दार/विपन्नविद्यार्थी छात्रावृद्धि कार्यक्रम	१५०	१०
३२.	सामाजिक विकास	शिक्षा	आन्तरिक	केन्द्र	विद्यालय शिक्षार्थी सिप कार्यक्रम	४००	१०
३३.	सामाजिक विकास	युवा तथा खेलकुद	आन्तरिक	केन्द्र	खेलकुद विकास कार्यक्रम	१२००	१०
३४.	सामाजिक विकास	स्वास्थ्य तथा पोषण	आन्तरिक	केन्द्र	आधारभूत स्वास्थ्य केन्द्रमा स्वास्थ्य सामग्री खरिद तथा प्रशासनिक खर्च तथा ल्याब टेक्सिसियनको तलब	६००	१०
३५.	सामाजिक विकास	स्वास्थ्य तथा पोषण	आन्तरिक	केन्द्र	वडा स्वास्थ्य कार्यान्वयन समितिद्वारा स्वास्थ्य शिविर तथा अबलोकन र स्वास्थ्य सामग्री खरिद	४००	१०
३६.	सामाजिक विकास	स्वास्थ्य तथा पोषण	आन्तरिक	केन्द्र	वडाका स्थायी बसिन्दाहरूलाई निःशुल्क रगत लागि रेडक्रससँगको साझेदारी कार्यक्रम	१००	१०
३७.	वन तथा वातावरण	विपद् जोखिम न्यूनिकरण	आन्तरिक	केन्द्र	विपद् व्यवस्थापन कोष	१००	१०
३८.	वन तथा वातावरण	विपद् जोखिम न्यूनिकरण	आन्तरिक	केन्द्र	विपद् व्यवस्थापन सामग्री खरिद	२००	१०
३९.	वन तथा वातावरण	फोहरमैला व्यवस्थापन	आन्तरिक	केन्द्र	वडा कार्यालय परिसर तथा वडाभरी सरसफाई गर्नको लागि सफाईकर्मी ३ जना र इलेक्ट्रिसियन १ जना र सरसफाई सामग्री खरिदका लागि	१०००	१०
४०.	पूर्वाधार विकास	स्थानीय पूर्वाधार	आन्तरिक	केन्द्र	बजार तथा पार्किङ व्यवस्थापन	६००	१०
४१.	सुशासन तथा अन्य	संस्थागत क्षमता विकास	आन्तरिक	केन्द्र	वडा कार्यालयमा मेसिनरी सामान तथा फर्निचर खरिद कार्य	१०००	१०

क्र.सं.	क्षेत्र	उप क्षेत्र	स्रोत	खर्च केन्द्र	योजना तथा कार्यक्रम	बजेट	वडानं.
४२.	वन तथा वातावरण	फोहरमैला व्यवस्थापन	आन्तरिक	केन्द्र	सवारी साधन खरिद (फोहरमैला व्यवस्थापनका लागि ट्राइसाइकल र कार्यालयको लागि दुई पाइप्रे सवारी साधन)	८००	१०
४३.	सुशासन तथा अन्य	संस्थागत क्षमता विकास	आन्तरिक	केन्द्र	वडाका जनप्रतिनिधि, कर्मचारीहरुलाई क्षमता अभिवृद्धि कार्यक्रम	३००	१०
४४.	पूर्वाधार विकास	स्थानीय पूर्वाधार	आन्तरिक	केन्द्र	सवारी साधन इन्धन, मर्मत वडा कार्यालय र प्रहरी प्रभाग	१००	१०
४५.	पूर्वाधार विकास	स्थानीय पूर्वाधार	आन्तरिक	केन्द्र	नयाँ भवन उदघाटन	२००	१०
४६.	सुशासन तथा अन्य	संस्थागत क्षमता विकास	आन्तरिक	केन्द्र	वडा भेला तथा प्रगति समीक्षा कार्यक्रम	२००	१०
४७.	पूर्वाधार विकास	स्थानीय पूर्वाधार	आन्तरिक	केन्द्र	सेती देवलमा बहुउद्देश्यीय भवन उदघाटन कार्यक्रम	१००	१०
४८.	सुशासन तथा अन्य	स्थानीय योजना तथा तथ्याङ्क	आन्तरिक	केन्द्र	तथ्याङ्क सङ्कलन तथा अध्यावधिक कार्यक्रम	५००	१०
४९.	सुशासन तथा अन्य	संस्थागत क्षमता विकास	आन्तरिक	केन्द्र	वेब पेज अध्यावधिक कार्यक्रम	१००	१०
५०.	पूर्वाधार विकास	स्थानीय पूर्वाधार	आन्तरिक	केन्द्र	भैपरी आउने कार्य	१३७०	१०
वडा नं. १० को वडास्तरीय बजेट जम्मा						२७५००	-

ललितपुर महानगरपालिका
बडा नं. ११ को वार्षिक कार्यक्रम

रु. हजारमा

क्र.स.	क्षेत्र	उप क्षेत्र	स्रोत	खर्च केन्द्र	योजना तथा कार्यक्रम	बजेट	बडानं.
१.	पूर्वाधार विकास	सडक तथा यातायात	आन्तरिक	केन्द्र	ढाकादहपीच मर्मत तथा जेब्राकस र बाटो कलर गर्ने	३००	११
२.	पूर्वाधार विकास	स्थानीय पूर्वाधार (सम्पदा संरक्षण)	आन्तरिक	केन्द्र	तापाहिटी गणेश मन्दिरको अगाडीको पाटी पुननिर्माण	१०००	११
३.	पूर्वाधार विकास	स्थानीय पूर्वाधार (ढल निर्माण)	आन्तरिक	केन्द्र	झतापोल टोल भित्रका ठाँउहरूमा ब्लक तथा ढल मर्मत	१०००	११
४.	पूर्वाधार विकास	स्थानीय पूर्वाधार (सम्पदा संरक्षण)	आन्तरिक	केन्द्र	रत्नाकर महाविहार निर्माण	४००	११
५.	आर्थिक विकास	संस्कृति तथा पर्यटन प्रवर्द्धन	आन्तरिक	केन्द्र	ईखाछे बुद्ध जयन्ती	१०००	११
६.	आर्थिक विकास	संस्कृति तथा पर्यटन प्रवर्द्धन	आन्तरिक	केन्द्र	पुजा विधि समिति	६००	११
७.	आर्थिक विकास	संस्कृति तथा पर्यटन प्रवर्द्धन	आन्तरिक	केन्द्र	शाक्य बज्राचार्य रवाली खतः	५००	११
८.	पूर्वाधार विकास	स्थानीय पूर्वाधार	आन्तरिक	केन्द्र	ज्यापुकल्याण भवन	२५०	११
९.	पूर्वाधार विकास	स्थानीय पूर्वाधार (ढल निर्माण)	आन्तरिक	केन्द्र	ईखाछे भगवती लाछीदेखि तापाहिटीसम्म ढल तथा ब्लक	१२००	११
१०.	पूर्वाधार विकास	स्थानीय पूर्वाधार (ढल निर्माण)	आन्तरिक	केन्द्र	ईखाछे श्याम दाईको चौकमा ढल तथा दुइशको मर्मत	५००	११
११.	पूर्वाधार विकास	स्थानीय पूर्वाधार	आन्तरिक	केन्द्र	यम्बाको गुठी छेमा पानी ट्यांकी तथा तेलीया इडा छपाई	१०००	११
१२.	पूर्वाधार विकास	स्थानीय पूर्वाधार (सम्पदा संरक्षण)	आन्तरिक	केन्द्र	चवु गाहिटी मंकाछे फिनिशिंग तथा कलात्मक ढोका निर्माण	२०००	११

क्र.स.	क्षेत्र	उप क्षेत्र	स्रोत	खर्च केन्द्र	योजना तथा कार्यक्रम	बजेट	वडानं.
१३.	पूर्वाधार विकास	सडक तथा यातायात	आन्तरिक	केन्द्र	चवबुगाहिटीमा इटा छपाई, चवबुननीमा बाटो मर्मत तथा ढुङ्गा छपाई र ढलान कार्य	५००	११
१४.	सामाजिक विकास	शिक्षा	आन्तरिक	केन्द्र	पाटन हाईस्कूलको १०० वर्षको उपलक्ष्यका लागि	३००	११
१५.	सामाजिक विकास	शिक्षा	आन्तरिक	केन्द्र	बडाभरीका स्कुलका प्रधानाध्यापकहरुलाई भत्ता	९०	११
१६.	वन तथा वातावरण	फोहरमैला व्यवस्थापन	आन्तरिक	केन्द्र	बडाकार्यालय सरसफाई	२५०	११
१७.	पूर्वाधार विकास	स्थानीय पूर्वाधार (सम्पदा संरक्षण)	आन्तरिक	केन्द्र	सैधु गणेश मन्दिर जिर्णोद्वार	६००	११
१८.	पूर्वाधार विकास	स्थानीय पूर्वाधार (सम्पदा संरक्षण)	आन्तरिक	केन्द्र	चामुन्डा मन्दिर जिर्णोद्वार	७००	११
१९.	पूर्वाधार विकास	स्थानीय पूर्वाधार (सम्पदा संरक्षण)	आन्तरिक	केन्द्र	दधुलंगणेश मन्दिरमा पितलको छाना राखेर र दियो	५००	११
२०.	पूर्वाधार विकास	शहरी विकास	आन्तरिक	केन्द्र	CCTV जडान तथा व्यवस्थापन (शंखमुल प्लानिङ्ग)	९५०	११
२१.	पूर्वाधार विकास	शहरी विकास	आन्तरिक	केन्द्र	बडाभरी बस्ति व्यवस्थापन	१०००	११
२२.	सामाजिक विकास	स्वास्थ्य तथा पोषण	आन्तरिक	केन्द्र	स्वास्थ्य सेवा प्रवर्द्धन कार्यक्रम	७००	११
२३.	पूर्वाधार विकास	स्थानीय पूर्वाधार	आन्तरिक	केन्द्र	ईलेभेन स्टार क्लवमा शौचालय निर्माण	३००	११
२४.	वन तथा वातावरण	बिपद् जोखिम न्यूनिकरण	आन्तरिक	केन्द्र	बिपद् व्यवस्थापन कोष	२००	११
२५.	सामाजिक विकास	शिक्षा	आन्तरिक	केन्द्र	शिक्षा सम्बन्धी क्षमता विकास कार्यक्रम	११००	११
२६.	सामाजिक विकास	महिला, बालबालिका तथा समाजकल्याण	आन्तरिक	केन्द्र	एकल महिला/जेष्ठ नागरिक क्षमता विकास तथा सहयोग कार्यक्रम	१५००	११
२७.	सामाजिक विकास	महिला, बालबालिका तथा समाजकल्याण	आन्तरिक	केन्द्र	बालबालिका तथा अपात्रता भएका व्यक्ति क्षमता विकास	१०००	११
२८.	पूर्वाधार विकास	स्थानीय पूर्वाधार	आन्तरिक	केन्द्र	मर्मत	१६८५	११

क्र.स.	क्षेत्र	उप क्षेत्र	स्रोत	खर्च केन्द्र	योजना तथा कार्यक्रम	बजेट	वडानं.
२९.	पूर्वाधार विकास	स्थानीय पूर्वाधार	आन्तरिक	केन्द्र	भौपरी	१३७५	११
३०.	पूर्वाधार विकास	स्थानीय पूर्वाधार (सम्पदा संरक्षण)	आन्तरिक	केन्द्र	खोल्चापोखरी चिनारी गेट निर्माण	१०००	११
३१.	पूर्वाधार विकास	शहरी विकास	आन्तरिक	केन्द्र	CCTV जडान तथा व्यवस्थापन (इमुखेल - मणिडो)	२००	११
३२.	सामाजिक विकास	युवा तथा खेलकुद	आन्तरिक	केन्द्र	युवा तालिम तथा विकास	६००	११
३३.	सामाजिक विकास	युवा तथा खेलकुद	आन्तरिक	केन्द्र	मेयर कप टेबल टेनिस	१०००	११
३४.	पूर्वाधार विकास	स्थानीय पूर्वाधार (सम्पदा संरक्षण)	आन्तरिक	केन्द्र	सम्पदा संरक्षण	१०००	११
३५.	सामाजिक विकास	युवा तथा खेलकुद	आन्तरिक	केन्द्र	युवा तथा खेलकुद	१०००	११
वडा नं. ११ को वडास्तरीय बजेट जम्मा						२७५००	-

ललितपुर महानगरपालिका
वडा नं. १२ को वार्षिक कार्यक्रम

रु. हजारमा

क्र.स.	क्षेत्र	उप क्षेत्र	स्रोत	खर्च केन्द्र	योजना तथा कार्यक्रम	बजेट	वडानं.
१.	पूर्वाधार विकास	स्थानीय पूर्वाधार (सम्पदा संरक्षण)	आन्तरिक	केन्द्र	मंगलबाजार मातडी माताको स्थान जिर्णोदार	२००	१२
२.	पूर्वाधार विकास	सडक तथा यातायात.	आन्तरिक	केन्द्र	खपिन्ध्रेको विभिन्न चौकमा ब्लक छान्ने	८००	१२
३.	पूर्वाधार विकास	स्थानीय पूर्वाधार (सम्पदा संरक्षण)	आन्तरिक	केन्द्र	कुटी साँगल टोलमा इनार मर्मत	१५०	१२
४.	पूर्वाधार विकास	स्थानीय पूर्वाधार (सम्पदा संरक्षण)	आन्तरिक	केन्द्र	ह:खा टोल महादेव मन्दिर मर्मत	१५०	१२
५.	पूर्वाधार विकास	स्थानीय पूर्वाधार (ढल निर्माण)	आन्तरिक	केन्द्र	ह:खा टोलको दायाँ बायाँ सडकमा साइड ड्रेन निर्माण	७००	१२
६.	पूर्वाधार विकास	सडक तथा यातायात	आन्तरिक	केन्द्र	ह:खा तुननी चौकमा ब्लक छपाई	३००	१२
७.	पूर्वाधार विकास	स्थानीय पूर्वाधार (सम्पदा संरक्षण)	आन्तरिक	केन्द्र	लामुगलको भित्री चौकमा ढुङ्गा छान्ने	३००	१२
८.	पूर्वाधार विकास	स्थानीय पूर्वाधार	आन्तरिक	केन्द्र	देवदत्त बहालको चौकमा ढुङ्गा छान्ने	३००	१२
९.	पूर्वाधार विकास	सडक तथा यातायात	आन्तरिक	केन्द्र	धैना चौकदेखि नौडोसम्म सडक पेटीमा ईटा छान्ने	६००	१२
१०.	पूर्वाधार विकास	स्थानीय पूर्वाधार (सम्पदा संरक्षण)	आन्तरिक	केन्द्र	नौडो महाविहारको पेटी र बहालमा ढुङ्गा छान्ने	८००	१२
११.	पूर्वाधार विकास	सडक तथा यातायात	आन्तरिक	केन्द्र	प्रयागपोखरी चौकदेखि लगनखेल पेट्रोलपम्पसम्म सडक पेटीको उचाई उठाउने	६००	१२
१२.	पूर्वाधार विकास	सडक तथा यातायात	आन्तरिक	केन्द्र	तुम्बहाल बुलाल अवलेको घर अगाडि चौकमा ब्लक छान्ने	२००	१२
१३.	पूर्वाधार विकास	स्थानीय पूर्वाधार	आन्तरिक	केन्द्र	तुम्बहाल कृष्ण चौकमा ढुङ्गा छान्ने	४००	१२
१४.	पूर्वाधार विकास	स्थानीय पूर्वाधार (सम्पदा संरक्षण)	आन्तरिक	केन्द्र	कृष्ण चौकको कृष्ण मन्दिर जिर्णोदार	१५०	१२

क्र.स.	क्षेत्र	उप क्षेत्र	स्रोत	खर्च केन्द्र	योजना तथा कार्यक्रम	बजेट	वडानं.
१५.	पूर्वाधार विकास	स्थानीय पूर्वाधार (सम्पदा संरक्षण)	आन्तरिक	केन्द्र	चोछे आवा चपा भवन मर्मत	१०००	१२
१६.	पूर्वाधार विकास	स्थानीय पूर्वाधार (सम्पदा संरक्षण)	आन्तरिक	केन्द्र	चोछे पाटी मर्मत	४००	१२
१७.	पूर्वाधार विकास	स्थानीय पूर्वाधार (ढल निर्माण)	आन्तरिक	केन्द्र	कवयलाछी परवाननीमा ढल मर्मत र टायल छाप्ने	५००	१२
१८.	पूर्वाधार विकास	स्थानीय पूर्वाधार (सम्पदा संरक्षण)	आन्तरिक	केन्द्र	चाःबहा चिवाःमा इटा छाप्ने	५००	१२
१९.	पूर्वाधार विकास	स्थानीय पूर्वाधार (सम्पदा संरक्षण)	आन्तरिक	केन्द्र	हनुमानस्थान हनुमानमन्दिरको छाःना छाउने र मूलद्वारमा तामा पित्तल राखे	१०००	१२
२०.	पूर्वाधार विकास	स्थानीय पूर्वाधार (सम्पदा संरक्षण)	आन्तरिक	केन्द्र	करुणा मन्दिरको पाटी मर्मत	१०००	१२
२१.	पूर्वाधार विकास	स्थानीय पूर्वाधार (सम्पदा संरक्षण)	आन्तरिक	केन्द्र	करुणा मन्दिर बरिपरी चार निर्माण	२०००	१२
२२.	पूर्वाधार विकास	सडक तथा यातायात	आन्तरिक	केन्द्र	टंगल दुईधाराको उत्तरपट्टी बाटोदेखि खिन्चोको गल्ली जाने बाटोमा दुइछा छाप्ने	५००	१२
२३.	पूर्वाधार विकास	स्थानीय पूर्वाधार (सम्पदा संरक्षण)	आन्तरिक	केन्द्र	भिन्धोलाछीमा परम्परागत शैलीमा इनारहरू निर्माण	३००	१२
२४.	पूर्वाधार विकास	सडक तथा यातायात	आन्तरिक	केन्द्र	भिन्धोलाछी ननी जाने गल्लीमा र बाटोमा क्लक इटा विछ्याउने	३००	१२
२५.	पूर्वाधार विकास	स्थानीय पूर्वाधार	आन्तरिक	केन्द्र	भिन्धोलाछी चपामा चुल्हो र चिम्नी पुननिर्माण	५००	१२
२६.	पूर्वाधार विकास	स्थानीय पूर्वाधार (ढल निर्माण)	आन्तरिक	केन्द्र	भिन्धोलाछीको ननी तथा बाटोमा ढल पाइप तथा मंगल निर्माण	२००	१२
२७.	पूर्वाधार विकास	स्थानीय पूर्वाधार	आन्तरिक	केन्द्र	भिन्धोलाछी बाजेको चोकमा तेलिया इटा छाप्ने	६००	१२
२८.	पूर्वाधार विकास	स्थानीय पूर्वाधार (सम्पदा संरक्षण)	आन्तरिक	केन्द्र	छुसिका ननी स्थित ऐतिहासिक पाटी मर्मत पेटी निर्माण रंगरोगन र संरक्षण	५००	१२
२९.	पूर्वाधार विकास	स्थानीय पूर्वाधार (सम्पदा संरक्षण)	आन्तरिक	केन्द्र	बल्खु चिवाहाको चोकहरूमा दुइछा छाप्ने	१०००	१२
३०.	पूर्वाधार विकास	स्थानीय पूर्वाधार (सम्पदा संरक्षण)	आन्तरिक	केन्द्र	हौग टोलको ऐतिहासिक जर्ह मर्मत	२००	१२

क्र.स.	क्षेत्र	उप क्षेत्र	स्रोत	खर्च केन्द्र	योजना तथा कार्यक्रम	बजेट	वडानं.
३१.	पूर्वाधार विकास	स्थानीय पूर्वाधार (सम्पदा संरक्षण)	आन्तरिक	केन्द्र	कुलिमह भगवान चोकमा भगवान मन्दिर बनाई छाना छाउने	२००	१२
३२.	पूर्वाधार विकास	स्थानीय पूर्वाधार (सम्पदा संरक्षण)	आन्तरिक	केन्द्र	बल्खु कारिजित गुठी छेमा तला थप	१०००	१२
३३.	पूर्वाधार विकास	स्थानीय पूर्वाधार (सम्पदा संरक्षण)	आन्तरिक	केन्द्र	बल्खु लक्ष्मी नारायण मन्दिर परम्परागत शैलीमा निर्माण गर्ने	२०००	१२
३४.	सामाजिक विकास	स्वास्थ्य तथा पोषण	आन्तरिक	केन्द्र	शाक्य सिंह विहारमा स्वास्थ्य क्लिनिकको लागि थप	२०००	१२
३५.	पूर्वाधार विकास	स्थानीय पूर्वाधार	आन्तरिक	केन्द्र	अन्य मर्मत	२५००	१२
३६.	सामाजिक विकास	शिक्षा	आन्तरिक	केन्द्र	परियति शिक्षाको लागि घम्मसाकच्छा संघ, ह.खा	१५०	१२
३७.	सामाजिक विकास	शिक्षा	आन्तरिक	केन्द्र	अष्ट सद्मार्गतन परियति केन्द्र, प्रयागपोखरी	१५०	१२
३८.	सामाजिक विकास	शिक्षा	आन्तरिक	केन्द्र	मिननाथ आदर्श शिक्षा सदन आधारभूत विद्यालय, टंगल	३००	१२
३९.	सामाजिक विकास	शिक्षा	आन्तरिक	केन्द्र	सुस्त मन्स्थिति कल्याण विद्यालय, हाँगल	१००	१२
४०.	सामाजिक विकास	शिक्षा	आन्तरिक	केन्द्र	शाक्य सिंह परियति तथा प्रौढ शिक्षालय, धैना	१५०	१२
४१.	सामाजिक विकास	शिक्षा	आन्तरिक	केन्द्र	आदर्श कन्या निकेतक माध्यमिक विद्यालय, मंगलबजार	५००	१२
४२.	सामाजिक विकास	शिक्षा	आन्तरिक	केन्द्र	आदर्श कन्या कलेज, मंगलबजार	२००	१२
४३.	सामाजिक विकास	शिक्षा	आन्तरिक	केन्द्र	नवज्योती पुस्तकालय, बल्खु चिबहा	१००	१२
४४.	आर्थिक विकास	संस्कृति तथा पर्यटन प्रवर्द्धन	आन्तरिक	केन्द्र	विभिन्न जात्रा, चाडपर्व, बाजागाजा, नामसंगती, भजनकिर्तन, धीमे/ खी बाजा र नृत्य प्रशिक्षण तथा अन्य मुर्त-अमुर्त संस्कृतिको लागि	२५००	१२

क्र.स.	क्षेत्र	उप क्षेत्र	स्रोत	खर्च केन्द्र	योजना तथा कार्यक्रम	बजेट	वडानं.
४५.	सामाजिक विकास	युवा तथा खेलकुद	आन्तरिक	केन्द्र	युवा तथा खेलकुद	१५००	१२
४६.	सुशासन तथा अन्य	संस्थागत क्षमता विकास	आन्तरिक	केन्द्र	स्वास्थ्य (१ जना चिकित्सक, १ जना सहयोगीलाई पारिश्रमिक समेत)	२५००	१२
४७.	सामाजिक विकास	महिला, बालबालिका तथा समाजकल्याण	आन्तरिक	केन्द्र	महिला, बालबालिका, अपाङ्गता भएका व्यक्ति लक्षित कार्यक्रम	१०००	१२
४८.	सामाजिक विकास	स्वास्थ्य तथा पोषण	आन्तरिक	केन्द्र	जेष्ठ नागरिक/ एकल महिला पोषण स्वास्थ्य	७००	१२
४९.	आर्थिक विकास	बाणिज्य	आन्तरिक	केन्द्र	बजार अनुगमन/ कर अभिसूचिकरण कार्यक्रम	१००	१२
५०.	आर्थिक विकास	बाणिज्य	आन्तरिक	केन्द्र	लगनखेलदेखि मंगलबजारसम्म बजार व्यवस्थापन	६००	१२
५१.	वन तथा वातावरण	विपद् जोखिम न्यूनिकरण	आन्तरिक	केन्द्र	विपद् व्यवस्थापन कोष	१००	१२
५२.	आर्थिक विकास	कृषि विकास	आन्तरिक	केन्द्र	कौसी खेती तालिम र सामग्री वितरण	३००	१२
५३.	वन तथा वातावरण	फोहरमैला व्यवस्थापन	आन्तरिक	केन्द्र	फोहर व्यवस्थापन तथा सरसफाई (१ जना ड्राईभर र १ जना सफाई कर्मचारीको ज्याला समेत)	७००	१२
५४.	वन तथा वातावरण	विपद् जोखिम न्यूनिकरण	आन्तरिक	केन्द्र	विपद् व्यवस्थापनको लागि	३००	१२
५५.	पूर्वाधार विकास	शहरी विकास	आन्तरिक	केन्द्र	सडक बत्ती	५००	१२
५६.	पूर्वाधार विकास	शहरी विकास	आन्तरिक	केन्द्र	CCTV जडान तथा व्यवस्थापन	१०००	१२
५७.	सुशासन तथा अन्य	संस्थागत क्षमता विकास	आन्तरिक	केन्द्र	बडा परिवार/ टोल स्वास्थ्य स्वयंसेवक/ महिला समितिका सदस्यहरूको क्षमता अभिवृद्धि कार्यक्रम	५००	१२
५८.	सुशासन तथा अन्य	संस्थागत क्षमता विकास	आन्तरिक	केन्द्र	बडा भेला	३००	१२
५९.	संस्थागत क्षमता विकास	संस्थागत क्षमता विकास	आन्तरिक	केन्द्र	बडा गतिविधिहरूको वृत्तचित्र निर्माण र बुलेटिन प्रकाशन	४००	१२

क्र.सं.	क्षेत्र	उप क्षेत्र	स्रोत	खर्च केन्द्र	योजना तथा कार्यक्रम	बजेट	वडानं.
६०.	सुशासन तथा अन्य	संस्थागत क्षमता विकास	आन्तरिक	केन्द्र	पत्रिकरण र सामाजिक सुरक्षासम्बन्धी कार्यक्रमको लागि	१००	१२
६१.	सुशासन तथा अन्य	संस्थागत क्षमता विकास	आन्तरिक	केन्द्र	बडा कार्यालयको लागि कम्प्युटर, फोटोकपी मेशिन, साउण्ड सिस्टम, AC, फर्निचर लगायत कार्यालय सामान खरिद	१०००	१२
६२.	सुशासन तथा अन्य	संस्थागत क्षमता विकास	आन्तरिक	केन्द्र	उपभोक्ता समितिहरूलाई तालिम	१००	१२
६३.	सुशासन तथा अन्य	संस्थागत क्षमता विकास	आन्तरिक	केन्द्र	बडा कार्यालयको लागि १ जना कुचिकारको ज्याला	२००	१२
६४.	सुशासन तथा अन्य	संस्थागत क्षमता विकास	आन्तरिक	केन्द्र	सूचना तथा विज्ञापन	१००	१२
वडा नं. १२ को वडास्तरीय बजेट जम्मा						४००००	-

ललितपुर महानगरपालिका
बडा नं. १३ को वार्षिक कार्यक्रम

रु. हजारमा

क्र.स.	क्षेत्र	उप क्षेत्र	स्रोत	खर्च केन्द्र	योजना तथा कार्यक्रम	बजेट	बढानं.
१.	पूर्वाधार विकास	सडक तथा यातायात	आन्तरिक	केन्द्र	सुगम टोलमा ब्लक छान्ने	२७००	१३
२.	पूर्वाधार विकास	सडक तथा यातायात	आन्तरिक	केन्द्र	कुसुन्ती हाईटमा ब्लक छान्ने	२५००	१३
३.	पूर्वाधार विकास	सडक तथा यातायात	आन्तरिक	केन्द्र	सुनार टोलमा ब्लक छान्ने	७००	१३
४.	पूर्वाधार विकास	सडक तथा यातायात	आन्तरिक	केन्द्र	दिव्य नगरमा ब्लक छान्ने	२०००	१३
५.	पूर्वाधार विकास	सडक तथा यातायात	आन्तरिक	केन्द्र	एकान्तकुनामा खरी जोटमा ब्लक छान्ने	२००	१३
६.	पूर्वाधार विकास	सडक तथा यातायात	आन्तरिक	केन्द्र	तण्डुकार टोल र सुनार टोलमा ब्लक छान्ने	१५००	१३
७.	पूर्वाधार विकास	सडक तथा यातायात	आन्तरिक	केन्द्र	मंग्राती टोलमा ब्लक छान्ने	१०००	१३
८.	पूर्वाधार विकास	सडक तथा यातायात	आन्तरिक	केन्द्र	पदमको घर संगै ब्लक छान्ने	१५००	१३
९.	पूर्वाधार विकास	सडक तथा यातायात	आन्तरिक	केन्द्र	रानी बुँ ईरीया स्कुल संगै ब्लक छान्ने	२०००	१३
१०.	पूर्वाधार विकास	सडक तथा यातायात	आन्तरिक	केन्द्र	रिङ्गरोड पवन गिरीको घर संगै ब्लक छान्ने	१०००	१३
११.	पूर्वाधार विकास	सडक तथा यातायात	आन्तरिक	केन्द्र	विष्ट पाखा ढल र ढलान	१५००	१३
१२.	पूर्वाधार विकास	स्थानीय पूर्वाधार (ढल निर्माण)	आन्तरिक	केन्द्र	बडाका विभिन्न ठाउँहरुमा ढल	१६००	१३
१३.	पूर्वाधार विकास	शहरी विकास	आन्तरिक	केन्द्र	बडाका विभिन्न ठाउँहरुमा CCTV जडान	१०००	१३
१४.	पूर्वाधार विकास	शहरी विकास	आन्तरिक	केन्द्र	बडाका विभिन्न ठाउँहरुमा सडक बत्ति जडान	३००	१३
१५.	पूर्वाधार विकास	स्थानीय पूर्वाधार	आन्तरिक	केन्द्र	एकान्तकुना क्रियापुत्री भवन सम्पन्न	३००	१३
१६.	पूर्वाधार विकास	स्थानीय पूर्वाधार	आन्तरिक	केन्द्र	मिलिजुली टोल क्रियापुत्री भवन निर्माण	१०००	१३

क्र.स.	क्षेत्र	उप क्षेत्र	स्रोत	खर्च केन्द्र	योजना तथा कार्यक्रम	बजेट	वडानं.
१७.	सामाजिक विकास	शिक्षा	आन्तरिक	केन्द्र	शिक्षक थप तथा विद्यालय व्यवस्थापन	१५००	१३
१८.	सामाजिक विकास	स्वास्थ्य तथा पोषण	आन्तरिक	केन्द्र	स्वास्थ्य सम्बन्धी विविध कार्यक्रम	१०००	१३
१९.	सामाजिक विकास	महिला, बालबालिका तथा समाजकल्याण	आन्तरिक	केन्द्र	दलित लक्षित क्षमता अभिवृद्धि कार्यक्रम	२००	१३
२०.	सामाजिक विकास	महिला, बालबालिका तथा समाजकल्याण	आन्तरिक	केन्द्र	महिला लक्षित क्षमता अभिवृद्धि कार्यक्रम	१०००	१३
२१.	सामाजिक विकास	युवा तथा खेलकुद	आन्तरिक	केन्द्र	खेलकुद विकास	१०००	१३
२२.	पूर्वाधार विकास	खानेपानी	आन्तरिक	केन्द्र	खानेपानी व्यवस्थापन	५००	१३
२३.	सामाजिक विकास	महिला, बालबालिका तथा समाजकल्याण	आन्तरिक	केन्द्र	बालबालिका, जेष्ठ, युवा, अपाहिता भएका व्यक्तिका लागि क्षमता विकास कार्यक्रम	१०००	१३
२४.	वन तथा वातावरण	विपद् जोखिम न्यूनिकरण	आन्तरिक	केन्द्र	विपद् व्यवस्थापन सम्बन्धी कार्यक्रम	३००	१३
२५.	सुशासन तथा अन्य	संस्थागत क्षमता विकास	आन्तरिक	केन्द्र	जनप्रतिनिधी, कर्मचारी क्षमता अभिवृद्धि	५००	१३
२६.	पूर्वाधार विकास	स्थानीय पूर्वाधार	आन्तरिक	केन्द्र	भैपरी	२०००	१३
२७.	पूर्वाधार विकास	स्थानीय पूर्वाधार	आन्तरिक	केन्द्र	मर्मत	२७००	१३
वडा नं. १३ को वडास्तरीय बजेट जम्मा						३२५००	-

ललितपुर महानगरपालिका
बडा नं. १४ को वार्षिक कार्यक्रम

रु. हजारमा

क्र.स.	क्षेत्र	उप क्षेत्र	स्रोत	खर्च केन्द्र	योजना तथा कार्यक्रम	बजेट	बढानं.
१.	पूर्वाधार विकास	सडक तथा यातायात	आन्तरिक	केन्द्र	शिववस्ती टोल रतन महर्जनको घरछेउ बाटो ढलान/ब्लक छान्ने	८००	१४
२.	पूर्वाधार विकास	सडक तथा यातायात	आन्तरिक	केन्द्र	नखिपोट क्लासिक जिम अगाडी ब्लक छान्ने	६५०	१४
३.	पूर्वाधार विकास	सडक तथा यातायात	आन्तरिक	केन्द्र	सफाजरी टोल ब्लक छान्ने	९००	१४
४.	पूर्वाधार विकास	सडक तथा यातायात	आन्तरिक	केन्द्र	पिपलबोट एरिया ब्लक छान्ने तथा सडक मर्मत	३००	१४
५.	पूर्वाधार विकास	सडक तथा यातायात	आन्तरिक	केन्द्र	कान्तिपुर कोलोनि राजु घलेको घरबाट ओरालो बाटो ढलान	१०००	१४
६.	पूर्वाधार विकास	स्थानीय पूर्वाधार	आन्तरिक	केन्द्र	सामुदायिक विद्यालय भवन मर्मत	२००	१४
७.	पूर्वाधार विकास	सडक तथा यातायात	आन्तरिक	केन्द्र	एरिस एकेडेमी अगाडिदेखि हनुमान मन्दि देखि इन्द्र बहादुर बुढाथोकीको घरसम्म बाटो ढलान सहदेव थापाको घर पछाडी ढलान	१०००	१४
८.	पूर्वाधार विकास	स्थानीय पूर्वाधार (ढलान निर्माण)	आन्तरिक	केन्द्र	ल्याण्ड मार्क क्षेत्र राजु घलेको घरसम्म सोकपिट निर्माण	८००	१४
९.	पूर्वाधार विकास	सडक तथा यातायात	आन्तरिक	केन्द्र	शोभानगर श्रीधर शारदा सन्जेलको घरतर्फ बाटो ढलान/ब्लक छान्ने	२५०	१४
१०.	पूर्वाधार विकास	सडक तथा यातायात	आन्तरिक	केन्द्र	लोहाचोक बाटो विस्तार क्रमागत राजकुमार मिजारको घरदेखी	५००	१४
११.	पूर्वाधार विकास	सडक तथा यातायात	आन्तरिक	केन्द्र	मिलन चौकबाट जम्बुटोल मेन बाटोसँगै बाटो ढलान/ब्लक छान्ने	१०००	१४

क्र.स.	क्षेत्र	उप क्षेत्र	स्रोत	खर्च केन्द्र	योजना तथा कार्यक्रम	बजेट	वडानं.
१३.	पूर्वाधार विकास	सडक तथा यातायात	आन्तरिक	केन्द्र	सुलपाखा उत्तरपट्टि नारायण प्रधान घरसम्म ब्लक छाप्ने	४००	१४
१३.	पूर्वाधार विकास	सडक तथा यातायात	आन्तरिक	केन्द्र	सुदन डोटेलको घरदेखी श्याम कार्कीको घरसम्म बाटो ढलान	१५००	१४
१४.	पूर्वाधार विकास	सडक तथा यातायात	आन्तरिक	केन्द्र	बुद्ध मार्ग टोलमा चिनियाराम विष्टको घरतर्फ बाटो विस्तार ब्लक छाप्ने तथा ढलान	४००	१४
१५.	पूर्वाधार विकास	सडक तथा यातायात	आन्तरिक	केन्द्र	योगिता राईको घर तर्फ ब्लक	३००	१४
१६.	पूर्वाधार विकास	सडक तथा यातायात	आन्तरिक	केन्द्र	यज्ञ मार्ग जयन्ती-निता गुरुड घरतर्फ ढुङ्गा छाप्ने	३००	१४
१७.	पूर्वाधार विकास	सडक तथा यातायात	आन्तरिक	केन्द्र	जुपिटर टोल ब्लक छाप्ने	५००	१४
१८.	पूर्वाधार विकास	स्थानीय पूर्वाधार	आन्तरिक	केन्द्र	पवित्र टोल विकास समिति भवन मर्मत	४००	१४
१९.	पूर्वाधार विकास	सडक तथा यातायात	आन्तरिक	केन्द्र	राजकुमार उदासको घरदेखि चित्र व तोलाङ्गेको घरसम्म ब्लक छाप्ने	४००	१४
२०.	पूर्वाधार विकास	सडक तथा यातायात	आन्तरिक	केन्द्र	मित्र टोलमा ब्लक छाप्ने	४००	१४
२१.	पूर्वाधार विकास	स्थानीय पूर्वाधार	आन्तरिक	केन्द्र	पडिधारा क्रियापुत्रि भवन मर्मत	३००	१४
२२.	पूर्वाधार विकास	स्थानीय पूर्वाधार	आन्तरिक	केन्द्र	लपुमनपा वडानं १४ क्रियापुत्री भवन मर्मत	५००	१४
२३.	पूर्वाधार विकास	सडक तथा यातायात	आन्तरिक	केन्द्र	तिखिदेवल टोल अतिज पडिडलको घर तर्फ ब्लक राख्ने	२००.	१४
२४.	सुशासन तथा अन्य	संस्थागत क्षमता विकास	आन्तरिक	केन्द्र	वडा स्मारिका प्रकाशन	३००	१४
२५.	सुशासन तथा अन्य	संस्थागत क्षमता विकास	आन्तरिक	केन्द्र	अभिलेख व्यवस्थापन तथा डिजिटाइजेसन	३००	१४
२६.	सुशासन तथा अन्य	संस्थागत क्षमता विकास	आन्तरिक	केन्द्र	सूचना विज्ञापन	३००	१४

क्र.स.	क्षेत्र	उप क्षेत्र	स्रोत	खर्च केन्द्र	योजना तथा कार्यक्रम	बजेट	वडानं.
२७.	सुशासन तथा अन्य	संस्थागत क्षमता विकास	आन्तरिक	केन्द्र	वार्ड प्रोफाइलिङ	५००	१४
२८.	सुशासन तथा अन्य	संस्थागत क्षमता विकास	आन्तरिक	केन्द्र	टोल विकास समिति उपभोक्ता समितिहरुलाई योजना सञ्चालन कार्यविधि सम्बन्धी अभिमूखिकरण तथा लेखा सम्बन्धी तालिम	५०	१४
२९.	सुशासन तथा अन्य	संस्थागत क्षमता विकास	आन्तरिक	केन्द्र	जनप्रतिनिधि तथा कर्मचारीहरुको लागि व्यक्तिव विकास तनाव व्यवस्थापन सम्बन्धी तालिम	२००	१४
३०.	सुशासन तथा अन्य	संस्थागत क्षमता विकास	आन्तरिक	केन्द्र	वडा भेला	५०	१४
३१.	आर्थिक विकास	उद्योग तथा वाणिज्य र रोजगार	आन्तरिक	केन्द्र	उद्यमशील स्वरोजगार कार्यक्रम सञ्चालन प्रयोजनार्थ विउ पुँजीको व्यवस्था	१०००	१४
३२.	आर्थिक विकास	उद्योग तथा वाणिज्य र रोजगार	आन्तरिक	केन्द्र	जुता बनाउने तालिम	१५०	१४
३३.	आर्थिक विकास	उद्योग तथा वाणिज्य र रोजगार	आन्तरिक	केन्द्र	ड्राइफुड बनाउने तालिम (Solar Drier सहित)	३००	१४
३४.	आर्थिक विकास	उद्योग तथा वाणिज्य र रोजगार	आन्तरिक	केन्द्र	नेपाली टोपी ढाका टोपि बनाउने तालिम	१५०	१४
३५.	आर्थिक विकास	उद्योग तथा वाणिज्य र रोजगार	आन्तरिक	केन्द्र	पेपर/कपडा च्याग बनाउने तालिम	१५०	१४
३६.	आर्थिक विकास	उद्योग तथा वाणिज्य र रोजगार	आन्तरिक	केन्द्र	बच्चाको उनी कपडा सिलाइ बुनाइ तालिम	१५०	१४
३७.	सामाजिक विकास	महिला, बालबालिका तथा समाजकल्याण	आन्तरिक	केन्द्र	महिला बालबालिका तथा अपाङ्गता सम्बन्धी कानूनी सचेतना कार्यक्रम	५०	१४
३८.	आर्थिक विकास	युवा तथा खेलकुद	आन्तरिक	केन्द्र	महिला तथा युवाहरुलाई बाधवादन तालिम	१००	१४
३९.	सुशासन तथा अन्य	संस्थागत क्षमता विकास	आन्तरिक	केन्द्र	विभिन्न दिवसहरुको अवसरमा कार्यक्रम सञ्चालन	१००	१४
४०.	सामाजिक विकास	महिला, बालबालिका तथा समाजकल्याण	आन्तरिक	केन्द्र	व्यक्तित्व विकास सम्बन्धी तालिम	२००	१४

क्र.स.	क्षेत्र	उप क्षेत्र	स्रोत	खर्च केन्द्र	योजना तथा कार्यक्रम	बजेट	वडानं.
४१.	आर्थिक विकास	उद्योग तथा वाणिज्य र रोजगार	आन्तरिक	केन्द्र	पूँजी बजार तथा लगानी बजार सम्बन्धी तालिम	१५०	१४
४२.	सामाजिक विकास	स्वास्थ्य तथा पोषण	आन्तरिक	केन्द्र	लागु औषध दुर्यसन विरुद्ध सम्बन्धी सचेतना कार्यक्रम	१००	१४
४३.	सामाजिक विकास	युवा तथा खेलकुद	आन्तरिक	केन्द्र	युवा भेला तथा अन्तरक्रिया	५०	१४
४४.	पूर्वाधार विकास	खानेपानी	आन्तरिक	केन्द्र	खानेपानी	१०००	१४
४५.	आर्थिक विकास	उद्योग तथा वाणिज्य र रोजगार	आन्तरिक	केन्द्र	डिजिटल मार्केटिङ ड्रप सिपिड उद्यमशीलता सम्बन्धी तालिम	१५०	१४
४६.	सामाजिक विकास	युवा तथा खेलकुद	आन्तरिक	केन्द्र	नखिपोट युव क्लब	४००	१४
४७.	सामाजिक विकास	युवा तथा खेलकुद	आन्तरिक	केन्द्र	बुद्ध मार्ग क्लब	१००	१४
४८.	सामाजिक विकास	युवा तथा खेलकुद	आन्तरिक	केन्द्र	थसिखेल युवा समाज	५०	१४
४९.	सामाजिक विकास	युवा तथा खेलकुद	आन्तरिक	केन्द्र	रानिवु युवा क्लब	५०	१४
५०.	सामाजिक विकास	युवा तथा खेलकुद	आन्तरिक	केन्द्र	तल्छिखेल युवा क्लब	५०	१४
५१.	सामाजिक विकास	युवा तथा खेलकुद	आन्तरिक	केन्द्र	लोहाचोक जागृती क्लब	५०	१४
५२.	सामाजिक विकास	युवा तथा खेलकुद	आन्तरिक	केन्द्र	सोसाई मासुतासु आयोमा कराते क्योकुसिन	१००	१४
५३.	सामाजिक विकास	युवा तथा खेलकुद	आन्तरिक	केन्द्र	झुलपाखा क्लब	५०	१४
५४.	सामाजिक विकास	स्वास्थ्य तथा पोषण	आन्तरिक	केन्द्र	ल्याब टेक्निसियन पारिश्रमिक रु.२० हजारका दरले १२ महिनाको	२४०	१४
५५.	सामाजिक विकास	स्वास्थ्य तथा पोषण	आन्तरिक	केन्द्र	सहायक ल्याब टेक्निसियन पारिश्रमिक रु.१५ हजारका दरले १२ महिनाको	१५०	१४
५६.	सामाजिक विकास	स्वास्थ्य तथा पोषण	आन्तरिक	केन्द्र	निःशुल्क स्वास्थ्य परिक्षण ल्याब व्यवस्थापन तथा सामग्री खरिद तथा स्वास्थ्य सम्बन्धी कार्यक्रम	४००	१४

क्र.सं.	क्षेत्र	उप क्षेत्र	स्रोत	खर्च केन्द्र	योजना तथा कार्यक्रम	बजेट	वडानं.
५७.	सामाजिक विकास	स्वास्थ्य तथा पोषण	आन्तरिक	केन्द्र	स्वास्थ्य स्वयमसेवी प्रोत्साहन	२००	१४
५८.	सामाजिक विकास	स्वास्थ्य तथा पोषण	आन्तरिक	केन्द्र	योग सम्बन्धी कार्यक्रम	२००	१४
५९.	सामाजिक विकास	शिक्षा	आन्तरिक	केन्द्र	शिक्षक अभिभावक वडा परिवार अन्तर्क्रिया कार्यक्रम	५०	१४
६०.	सामाजिक विकास	स्वास्थ्य तथा पोषण	आन्तरिक	केन्द्र	शिशु स्याहार केन्द्र	१००	१४
६१.	सामाजिक विकास	महिला, बालबालिका तथा समाजकल्याण	आन्तरिक	केन्द्र	अपाइता भएका व्यक्तिलाई सहायता सामाग्रीको खरिद	५०	१४
६२.	सामाजिक विकास	स्वास्थ्य तथा पोषण	आन्तरिक	केन्द्र	अटिजम सम्बन्धी सचेतना कार्यक्रम	२५	१४
६३.	सामाजिक विकास	महिला, बालबालिका तथा समाजकल्याण	आन्तरिक	केन्द्र	बाल बालिकाको तथ्याङ्क सङ्कलन तथा वर्गिकरण	३००	१४
६४.	सुशासन तथा अन्य	संस्थागत क्षमता विकास	आन्तरिक	केन्द्र	साईबर काइम सम्बन्धी सचेतना कार्यक्रम	५०	१४
६५.	सामाजिक विकास	महिला, बालबालिका तथा समाजकल्याण	आन्तरिक	केन्द्र	बालबालिकालाई जिवन उपयोगी सिप तथा Career Counselling	२५	१४
६६.	सामाजिक विकास	महिला, बालबालिका तथा समाजकल्याण	आन्तरिक	केन्द्र	बालबालिका अभिभावक र वडा समितिको अन्तरक्रिया कार्यक्रम	२५	१४
६७.	सामाजिक विकास	स्वास्थ्य तथा पोषण	आन्तरिक	केन्द्र	बालबालिकाको लागि स्वास्थ्य तथा पोषण सम्बन्धी Food for kids, Discovery in Healthy Eating with ward Family कार्यक्रम	१००	१४
६८.	सामाजिक विकास	शिक्षा	आन्तरिक	केन्द्र	SEE उत्तिर्ण विद्यार्थीहरूलाई सम्मान कार्यक्रम	५०	१४
६९.	पूर्वाधार	सडक तथा यातायात	आन्तरिक	केन्द्र	ट्राफिक नियम सम्बन्धी जनचेतना कार्यक्रम	५०	१४
७०.	सामाजिक विकास	स्वास्थ्य तथा पोषण	आन्तरिक	केन्द्र	प्रजनन स्वास्थ्य तथा महिनावरी (Menstrual Hygiene) सम्बन्धी सचेतना कार्यक्रम	५०	१४

क्र.सं.	क्षेत्र	उप क्षेत्र	स्रोत	खर्च केन्द्र	योजना तथा कार्यक्रम	बजेट	बढानं.
७१.	सामाजिक विकास	स्वास्थ्य तथा पोषण	आन्तरिक	केन्द्र	बाल मनोपारामर्श कार्यक्रम	२५	१४
७२.	सामाजिक विकास	महिला, बालबालिका तथा समाजकल्याण	आन्तरिक	केन्द्र	बालबालिकाहरुको लागि सांस्कृतिक तथा अभिमुखिकरण कार्यक्रम	२५	१४
७३.	सामाजिक विकास	महिला, बालबालिका तथा समाजकल्याण	आन्तरिक	केन्द्र	बालबालिकाहरुको लागि हाजिरी जवाफ खेलकुद नृत्य तथा गायन प्रतियोगिता	२००	१४
७४.	सुशासन तथा अन्य	संस्थागत क्षमता विकास	आन्तरिक	केन्द्र	समुदायप्रहरी साझेदारी कार्यक्रम	१००	१४
७५.	पूर्वाधार विकास	शहरी विकास	आन्तरिक	केन्द्र	CCTV जडान (माथिल्लो भेग)	१०००	१४
७६.	पूर्वाधार विकास	शहरी विकास	आन्तरिक	केन्द्र	CCTV जडान (तल्लो भेग)	१०००	१४
७७.	पूर्वाधार विकास	शहरी विकास	आन्तरिक	केन्द्र	सडक बन्ने	१०००	१४
७८.	आर्थिक विकास	कृषि विकास	आन्तरिक	केन्द्र	कौसी खेती तथा विउ विजन सम्बन्धी तालिम तथा विउ वितरण	५००	१४
७९.	आर्थिक विकास	उद्योग तथा वाणिज्य र रोजगार	आन्तरिक	केन्द्र	ड्राइभिङ तालिम	१००	१४
८०.	सामाजिक विकास	महिला, बालबालिका तथा समाजकल्याण	आन्तरिक	केन्द्र	निम्न वर्गका बालबालिकालाई कम्प्युटर वितरण	२००	१४
८१.	आर्थिक विकास	उद्योग तथा वाणिज्य र रोजगार	आन्तरिक	केन्द्र	छाला जुता बनाउनको लागि औजार वितरण	२००	१४
८२.	वन तथा वातावरण	पार्क तथा हरियाली प्रबर्द्धन	आन्तरिक	केन्द्र	बडाको विभिन्न स्थानमा वृक्षारोपण कार्यक्रम	१००	१४
८३.	वन तथा वातावरण	फोहरमैला व्यवस्थापन	आन्तरिक	केन्द्र	फोहरमैला व्यवस्थापन गर्ने घरलाई स्टिकर टाँस कार्यक्रम	५०	१४
८४.	वन तथा वातावरण	फोहरमैला व्यवस्थापन	आन्तरिक	केन्द्र	सरसफाई कार्यक्रम सामाग्री खरिद सहित	२००	१४
८५.	वन तथा वातावरण	वातावरण संरक्षण	आन्तरिक	केन्द्र	वातावरण दिवसमा कार्यक्रम	१००	१४

क्र.स.	क्षेत्र	उप क्षेत्र	स्रोत	खर्च केन्द्र	योजना तथा कार्यक्रम	बजेट	वडानं.
८६.	वन तथा बातावरण	विपद् जोखिम न्यूनिकरण	आन्तरिक	केन्द्र	विपद् व्यवस्थापन कोष	२००	१४
८७.	आर्थिक विकास	उद्योग तथा वाणिज्य र रोजगार	आन्तरिक	केन्द्र	बजार तथा योजना अनुगमन	१००	१४
८८.	आर्थिक विकास	संस्कृति तथा पर्यटन प्रवर्द्धन	आन्तरिक	केन्द्र	हनुमान मन्दिर पुजा जात्रा	२५	१४
८९.	आर्थिक विकास	संस्कृति तथा पर्यटन प्रवर्द्धन	आन्तरिक	केन्द्र	नरखु खोला प्रभात्रति मकर मेला	२५	१४
९०.	आर्थिक विकास	संस्कृति तथा पर्यटन प्रवर्द्धन	आन्तरिक	केन्द्र	पञ्चकन्या पुजा झुलपाखा	२५	१४
९१.	आर्थिक विकास	संस्कृति तथा पर्यटन प्रवर्द्धन	आन्तरिक	केन्द्र	चुमलुङ किराँत पुजा	१००	१४
९२.	आर्थिक विकास	संस्कृति तथा पर्यटन प्रवर्द्धन	आन्तरिक	केन्द्र	तलिछखेल दुर्गा पुजा	२५	१४
९३.	पूर्वाधार विकास	स्थानीय पूर्वाधार	आन्तरिक	केन्द्र	मर्मत	४१३०	१४
९४.	पूर्वाधार विकास	स्थानीय पूर्वाधार	आन्तरिक	केन्द्र	भैपरी	१६२५	१४
					३२५००	३२५००	-

वडा नं. १४ को वडास्तरीय बजेट जम्मा

ललितपुर महानगरपालिका
वडा नं. १५ को वार्षिक कार्यक्रम

रु. हजारमा

क्र.सं.	क्षेत्र	उप क्षेत्र	स्रोत	खर्च केन्द्र	योजना तथा कार्यक्रम	बजेट	वडानं.
१.	पूर्वाधार विकास	सडक तथा यातायात	आन्तरिक	केन्द्र	शान्तिनगरको विभिन्न टोलहरूमा सडक/ढलान/ढल/मर्मत	१०००	१५
२.	पूर्वाधार विकास	सडक तथा यातायात	आन्तरिक	केन्द्र	आरोग्य टोल विकास संस्थामा सडक/ढल/ढलान/मर्मत	४००	१५
३.	पूर्वाधार विकास	सडक तथा यातायात	आन्तरिक	केन्द्र	हात्तिबनमा रमेश बस्नेतको घरदेखि उकालोसम्मको बाटोमा ढलान	१०००	१५
४.	पूर्वाधार विकास	स्थानीय पूर्वाधार (सम्पदा संरक्षण)	आन्तरिक	केन्द्र	निर्मलेधर मन्दिर पुननिर्माण	९००	१५
५.	पूर्वाधार विकास	सडक तथा यातायात	आन्तरिक	केन्द्र	भेल्पा टोलमा सडक/ढल/बाटो ढलान	४००	१५
६.	पूर्वाधार विकास	सडक तथा यातायात	आन्तरिक	केन्द्र	रत्नलाल श्रेष्ठको घरदेखि गोपाल भण्डारीको घरसम्म ढल/ढलान	४००	१५
७.	पूर्वाधार विकास	सडक तथा यातायात	आन्तरिक	केन्द्र	कान्तिनगर टोलमा ढल/ढलान/सडक मर्मत	१०००	१५
८.	पूर्वाधार विकास	सडक तथा यातायात	आन्तरिक	केन्द्र	बोधियाम ज्ञाननगरको विभिन्न टाउहरूमा सडक/ढल/ढलान मर्मत	५००	१५
९.	पूर्वाधार विकास	सडक तथा यातायात	आन्तरिक	केन्द्र	खुमलाहाइटको विभिन्न टाउँमा सडक/ढल/ढलान	१३००	१५
१०.	पूर्वाधार विकास	सडक तथा यातायात	आन्तरिक	केन्द्र	प्रगतिमार्ग खुमलटारमा बाटो सडक कालोपत्र/ढल/ढलान	६००	१५
११.	पूर्वाधार विकास	सडक तथा यातायात	आन्तरिक	केन्द्र	गैरीमार्गको विभिन्न टाउहरूमा बाटो ढलान	६००	१५

क्र.सं.	क्षेत्र	उप क्षेत्र	स्रोत	खर्च केन्द्र	योजना तथा कार्यक्रम	बजेट	वडानं.
१२.	पूर्वाधार विकास	सडक तथा यातायात	आन्तरिक	केन्द्र	ताल्छीखेलको विभिन्न ठाउहरुमा बाटो ढलान	८००	१५
१३.	पूर्वाधार विकास	सडक तथा यातायात	आन्तरिक	केन्द्र	जयश्रीराम टोलको विभिन्न ठाउहरुमा बाटो ढलान/मर्मत	५००	१५
१४.	पूर्वाधार विकास	सडक तथा यातायात	आन्तरिक	केन्द्र	जननी मार्गको विभिन्न ठाउहरुमा बाटो ढलान/मर्मत	८००	१५
१५.	पूर्वाधार विकास	स्थानीय पूर्वाधार	आन्तरिक	केन्द्र	खुमलटारको पुरानो टोलको विभिन्न ठाउहरुमा ढलान/ढलान	१५००	१५
१६.	पूर्वाधार विकास	सडक तथा यातायात	आन्तरिक	केन्द्र	सुन्दर नगर टोलको बाटोमा ढलान	१८००	१५
१७.	पूर्वाधार विकास	सडक तथा यातायात	आन्तरिक	केन्द्र	खुमलटोलको इसिमोड सैगैको बाटो ढलान	१०००	१५
१८.	सामाजिक विकास	महिला, बालबालिका तथा समाजकल्याण	आन्तरिक	केन्द्र	महिला लक्षित कार्यक्रम	३०००	१५
१९.	सामाजिक विकास	महिला, बालबालिका तथा समाजकल्याण	आन्तरिक	केन्द्र	बालबालिका लक्षित कार्यक्रम	४००	१५
२०.	सामाजिक विकास	महिला, बालबालिका तथा समाजकल्याण	आन्तरिक	केन्द्र	जेष्ठनागरिक/एकल महिला लक्षित कार्यक्रम	७२५	१५
२१.	सामाजिक विकास	महिला, बालबालिका तथा समाजकल्याण	आन्तरिक	केन्द्र	दलित/अल्पसंख्यक/निम्न वर्ग/विपन्न वर्गका लागि राहत कोष	३००	१५
२२.	सामाजिक विकास	महिला, बालबालिका तथा समाजकल्याण	आन्तरिक	केन्द्र	अपाइता भएका व्यक्ति लक्षित कार्यक्रम	३००	१५
२३.	सामाजिक विकास	स्वास्थ्य तथा पोषण	आन्तरिक	केन्द्र	स्वास्थ्य कार्यक्रम	५००	१५
२४.	सामाजिक विकास	शिक्षा	आन्तरिक	केन्द्र	शिक्षा कार्यक्रम (शैक्षिक विकास कोष)	४००	१५

क्र.स.	क्षेत्र	उप क्षेत्र	स्रोत	खर्च केन्द्र	योजना तथा कार्यक्रम	बजेट	वडानं.
२५.	सामाजिक विकास	युवा तथा खेलकुद	आन्तरिक	केन्द्र	खेलकुद कार्यक्रम	३००	१५
२६.	सामाजिक विकास	युवा तथा खेलकुद	आन्तरिक	केन्द्र	सातदोबाटो युव क्लब अनुदान	५००	१५
२७.	सामाजिक विकास	युवा तथा खेलकुद	आन्तरिक	केन्द्र	खुमलटार युव क्लब अनुदान	५००	१५
२८.	सुशासन तथा अन्य	संस्थागत क्षमता विकास	आन्तरिक	केन्द्र	सूचना प्रचार प्रसार-समिक्षा/(तालिम-उपभोक्ता समिति)	४००	१५
२९.	सामाजिक विकास	युवा तथा खेलकुद	आन्तरिक	केन्द्र	युवा लक्षित कार्यक्रम	३००	१५
३०.	वन तथा वातावरण	फोहरमैला व्यवस्थापन	आन्तरिक	केन्द्र	वडाका विभिन्न टाउँहरुमा सरसफाई	४००	१५
३१.	वन तथा वातावरण	फोहरमैला व्यवस्थापन	आन्तरिक	केन्द्र	वडा भित्र सरसफाई, कुचिकार, चौकिकार	४००	१५
३२.	पूर्वाधार विकास	शहरी विकास	आन्तरिक	केन्द्र	सडक बत्ति व्यवस्थापन/मर्मत	१७००	१५
३३.	पूर्वाधार विकास	शहरी विकास	आन्तरिक	केन्द्र	टोल टोलमा CCTV जडान तथा व्यवस्थापन	२०००	१५
३४.	वन तथा वातावरण	विपद् जोखिम न्यूनिकरण	आन्तरिक	केन्द्र	विपद् व्यवस्थापन कोष	२००	१५
३५.	आर्थिक विकास	संस्कृति तथा पर्यटन प्रवर्द्धन	आन्तरिक	केन्द्र	साउने मुल सिद्धि गणेश मन्दिर पुजा आजा पुजारी	१५०	१५
३६.	पूर्वाधार विकास	स्थानीय पूर्वाधार (सम्पदा संरक्षण)	आन्तरिक	केन्द्र	१५ न.वडा भित्र रहेका विभिन्न मठ मन्दिरहरुका लागि	३००	१५
३७.	सुशासन तथा अन्य	संस्थागत क्षमता विकास	आन्तरिक	केन्द्र	कर्मचारी तथा जनप्रतिनिधिहरुको क्षमता विकास	६००	१५
३८.	सुशासन तथा अन्य	संस्थागत क्षमता विकास	आन्तरिक	केन्द्र	कार्यालयमा सूचना प्रविधिको व्यवस्था	४००	१५
३९.	पूर्वाधार विकास	स्थानीय पूर्वाधार	आन्तरिक	केन्द्र	भैपरी तर्फ	१६२५	१५
४०.	पूर्वाधार विकास	स्थानीय पूर्वाधार	आन्तरिक	केन्द्र	मर्मत तर्फ	२०००	१५
					बडा नं. १५ को वडास्तरीय बजेट जम्मा	३२५००	-

ललितपुर महानगरपालिका
बडा नं. १६ को वार्षिक कार्यक्रम

रु. हजारमा

क्र.स.	क्षेत्र	उप क्षेत्र	स्रोत	खर्च केन्द्र	योजना तथा कार्यक्रम	बजेट	बडानं.
१.	पूर्वाधार विकास	स्थानीय पूर्वाधार (सम्पदा संरक्षण)	आन्तरिक	केन्द्र	ऐतिहासिक कुलिम्ह पाक: फल्वा निर्माण	१०००	१६
२.	पूर्वाधार विकास	सडक तथा यातायात	आन्तरिक	केन्द्र	झाटापोलबाट कुलिम्ह चौक देखि कुम्भेछर सम्मको ब्लाक छपाई	१०००	१६
३.	आर्थिक विकास	संस्कृति तथा पर्यटन प्रवर्द्धन	आन्तरिक	केन्द्र	वज्राचार्य पुजाविधि प्रशिक्षण	१००	१६
४.	आर्थिक विकास	संस्कृति तथा पर्यटन प्रवर्द्धन	आन्तरिक	केन्द्र	ललितपुर जिल्ला व्यापी गायन तथा नृत्य प्रतियोगिता तथा समापन तथा पुरस्कार वितरण तथा सम्मान	३००	१६
५.	आर्थिक विकास	संस्कृति तथा पर्यटन प्रवर्द्धन	आन्तरिक	केन्द्र	परम्परागत नृत्य तथा गायन, बाघबादन प्रशिक्षण, कला स्थाने कृषी सञ्चालन	२५०	१६
६.	आर्थिक विकास	संस्कृति तथा पर्यटन प्रवर्द्धन	आन्तरिक	केन्द्र	श्रीपञ्चमी शास्त्रीय संगीत नख:	१५०	१६
७.	आर्थिक विकास	संस्कृति तथा पर्यटन प्रवर्द्धन	आन्तरिक	केन्द्र	होलीया मेला पर्व	१५०	१६
८.	आर्थिक विकास	संस्कृति तथा पर्यटन प्रवर्द्धन	आन्तरिक	केन्द्र	नेवा: संस्कृति वाक राम्प	२००	१६
९.	पूर्वाधार विकास	स्थानीय पूर्वाधार (सम्पदा संरक्षण)	आन्तरिक	केन्द्र	उजोतदेव बिहार पुननिर्माण	१०००	१६
१०.	पूर्वाधार विकास	स्थानीय पूर्वाधार (ढल निर्माण)	आन्तरिक	केन्द्र	बुबहाल चिभा चौक भित्र डुङ्गा छान्ने र ढल व्यवस्था गर्ने	३००	१६
११.	पूर्वाधार विकास	स्थानीय पूर्वाधार	आन्तरिक	केन्द्र	घौगलको मूलचोक सहायक चौकमा ईट्टा छान्ने	५००	१६
१२.	पूर्वाधार विकास	स्थानीय पूर्वाधार (ढल निर्माण)	आन्तरिक	केन्द्र	कोट्टुनी चौकमा ढल मर्मत तथा तेलिया इट्टा छान्ने	५००	१६

क्र.स.	क्षेत्र	उप क्षेत्र	स्रोत	खर्च केन्द्र	योजना तथा कार्यक्रम	बजेट	वहानं.
१३.	पूर्वाधार विकास	सडक तथा यातायात	आन्तरिक	केन्द्र	मंगलबजार महादेव जुला पसल इलाकामा चाइनिज इट्टा छाप्ने र तीनचोकमा इट्टा छाप्ने	७००	१६
१४.	पूर्वाधार विकास	स्थानीय पूर्वाधार	आन्तरिक	केन्द्र	कोट्ट तड्या शम्भू बराइको चोकमा ब्लक छाप्ने	१००	१६
१५.	पूर्वाधार विकास	सडक तथा यातायात	आन्तरिक	केन्द्र	उत्तम बहादुर लाखे को घरगल्लीमा ब्लक छाप्ने	२००	१६
१६.	आर्थिक विकास	संस्कृति तथा पर्यटन प्रवर्द्धन	आन्तरिक	केन्द्र	श्रीकृष्णपुजा नगरपरिक्रमा पर्व	५००	१६
१७.	आर्थिक विकास	संस्कृति तथा पर्यटन प्रवर्द्धन	आन्तरिक	केन्द्र	श्री दश महाविद्या नगरपरिक्रमा पर्व अक्षय कोष	५००	१६
१८.	पूर्वाधार विकास	स्थानीय पूर्वाधार	आन्तरिक	केन्द्र	बुवहाल कवापा घो अगाडी दुइटा छाप्ने	२००	१६
१९.	पूर्वाधार विकास	स्थानीय पूर्वाधार	आन्तरिक	केन्द्र	तःज चोकमा टुगा छाप्ने	३५०	१६
२०.	पूर्वाधार विकास	सडक तथा यातायात	आन्तरिक	केन्द्र	शुभाप प्रिन्टिग प्रेसको पछाडी दुईवटा चोकमा ढल निर्माण तथा ब्लक छाप्ने	६००	१६
२१.	पूर्वाधार विकास	स्थानीय पूर्वाधार	आन्तरिक	केन्द्र	लुधेनी नवहि मंकाछेमा ट्रस हाल्ने	३००	१६
२२.	सामाजिक विकास	महिला, बालबालिका तथा समाजकल्याण	आन्तरिक	केन्द्र	जेष्ठ नागरिक सम्मान कार्यक्रम	३००	१६
२३.	सामाजिक विकास	स्वास्थ्य तथा पोषण	आन्तरिक	केन्द्र	जेष्ठ तथा अशाक्त नागरिक परीक्षण कार्यक्रम	३००	१६
२४.	सामाजिक विकास	स्वास्थ्य तथा पोषण	आन्तरिक	केन्द्र	गर्मी महिनाको शिविर	५०	१६
२५.	सामाजिक विकास	महिला, बालबालिका तथा समाजकल्याण	आन्तरिक	केन्द्र	बाल मेला	२००	१६
२६.	सामाजिक विकास	महिला, बालबालिका तथा समाजकल्याण	आन्तरिक	केन्द्र	बाल बालिका क्षमता अभिवृद्धि कार्यक्रम	१००	१६
२७.	सामाजिक विकास	स्वास्थ्य तथा पोषण	आन्तरिक	केन्द्र	जाडो महिनाको शिविर	५०	१६

क्र.स.	क्षेत्र	उप क्षेत्र	स्रोत	खर्च केन्द्र	योजना तथा कार्यक्रम	बजेट	वडानं.
२८.	सामाजिक विकास	महिला, बालबालिका तथा समाजकल्याण	आन्तरिक	केन्द्र	महिलाहरुको लागि विभिन्न तालिम कार्यक्रम	८५०	१६
२९.	सामाजिक विकास	महिला, बालबालिका तथा समाजकल्याण	आन्तरिक	केन्द्र	एकल महिलाहरुको लागि विशेष कार्यक्रमहरु सञ्चालन	१००	१६
३०.	सामाजिक विकास	स्वास्थ्य तथा पोषण	आन्तरिक	केन्द्र	अपाङ्गता भएको व्यक्तिलाई स्वास्थ्य सुविधा तथा अन्य कार्यक्रम	२५०	१६
३१.	आर्थिक विकास	उद्योग तथा वाणिज्य र रोजगार	आन्तरिक	केन्द्र	उत्कृष्ट बरिष्ठ उद्यमीहरुलाई सम्मान गर्ने	२००	१६
३२.	आर्थिक विकास	संस्कृति तथा पर्यटन प्रवर्द्धन	आन्तरिक	केन्द्र	त्रैमासिक रुपमा रात्रिकालीन मेला हाटबजार र सडक महोत्सव आयोजना गर्ने	५००	१६
३३.	आर्थिक विकास	संस्कृति तथा पर्यटन प्रवर्द्धन	आन्तरिक	केन्द्र	हस्तकला र पर्यटन क्षेत्रको प्रवर्द्धनका लागि कार्यशाला गोष्ठी आयोजना गरी विज्ञ समुह गठन गर्ने	१००	१६
३४.	आर्थिक विकास	संस्कृति तथा पर्यटन प्रवर्द्धन	आन्तरिक	केन्द्र	विभिन्न टोलहरुलाई परम्परागत बाधबादन प्रशिक्षण तथा प्रवर्द्धन गर्ने	५००	१६
३५.	आर्थिक विकास	संस्कृति तथा पर्यटन प्रवर्द्धन	आन्तरिक	केन्द्र	तुत तथा चर्पा नृत्य प्रशिक्षणमा सहकार्य गर्ने	२००	१६
३६.	आर्थिक विकास	संस्कृति तथा पर्यटन प्रवर्द्धन	आन्तरिक	केन्द्र	जात्रा पर्व व्यवस्थापन गर्ने	५००	१६
३७.	आर्थिक विकास	संस्कृति तथा पर्यटन प्रवर्द्धन	आन्तरिक	केन्द्र	दाफा सम्मेलन गर्ने	३००	१६
३८.	आर्थिक विकास	संस्कृति तथा पर्यटन प्रवर्द्धन	आन्तरिक	केन्द्र	बाधबादन क्षेत्रमा संगलनलाई सम्मान कार्यक्रम गर्ने	२००	१६
३९.	आर्थिक विकास	संस्कृति तथा पर्यटन प्रवर्द्धन	आन्तरिक	केन्द्र	परम्परागत बाधबादन र संस्कृति सम्बन्धी सांस्कृतिक कार्यक्रम गर्ने	२००	१६
४०.	सामाजिक विकास	स्वास्थ्य तथा पोषण	आन्तरिक	केन्द्र	प्राथमिक उपचार तालिम	१००	१६

क्र.स.	क्षेत्र	उप क्षेत्र	स्रोत	खर्च केन्द्र	योजना तथा कार्यक्रम	बजेट	वडानं.
४१.	पूर्वाधार विकास	स्थानीय पूर्वाधार	आन्तरिक	केन्द्र	बहा बहिमा तथा सडक बतिको व्यवस्थापन	२५००	१६
४२.	पूर्वाधार विकास	स्थानीय पूर्वाधार	आन्तरिक	केन्द्र	वडाभवन निर्माण	३०००	१६
४३.	पूर्वाधार विकास	स्थानीय पूर्वाधार (सम्पदा संरक्षण)	आन्तरिक	केन्द्र	अधबहा: विहार पुननिर्माण	५००	१६
४४.	सामाजिक विकास	स्वास्थ्य तथा पोषण	आन्तरिक	केन्द्र	इलाननी रचना फिजियोथेरापी उपचार केन्द्र	६००	१६
४५.	सामाजिक विकास	स्वास्थ्य तथा पोषण	आन्तरिक	केन्द्र	१६ वडा योग साधना केन्द्र	५००	१६
४६.	सामाजिक विकास	स्वास्थ्य तथा पोषण	आन्तरिक	केन्द्र	१६ वडा स्वास्थ्य सेवा विभिन्न कार्यक्रम	१०००	१६
४७.	सामाजिक विकास	स्वास्थ्य तथा पोषण	आन्तरिक	केन्द्र	नि:शुल्क स्वास्थ्य शिविर कार्यक्रम पंचवटा	६००	१६
४८.	आर्थिक विकास	संस्कृति तथा पर्यटन प्रवर्द्धन	आन्तरिक	केन्द्र	पर्यटन मेला	१०००	१६
४९.	सामाजिक विकास	युवा तथा खेलकुद	आन्तरिक	केन्द्र	विभिन्न खेलकुद विकास कार्यक्रम	१०००	१६
५०.	सामाजिक विकास	युवा तथा खेलकुद	आन्तरिक	केन्द्र	युवा विकास कार्यक्रम	१०००	१६
५१.	वन तथा वातावरण	विपद् जोखिम न्यूनिकरण	आन्तरिक	केन्द्र	विपद् व्यवस्थापन कोष	१००	१६
५२.	वन तथा वातावरण	पार्क तथा हरियाली प्रवर्द्धन	आन्तरिक	केन्द्र	हरियाली तथा वातावरण सुधार, सरसफाइ, व्यवस्था,	६००	१६
५३.	पूर्वाधार विकास	स्थानीय पूर्वाधार	आन्तरिक	केन्द्र	विभिन्न पूर्वाधार मर्मत सम्भार कार्यको लागि	६००	१६
५४.	सुशासन तथा अन्य	संस्थागत क्षमता विकास	आन्तरिक	केन्द्र	वडा चिन्तारी स्मारिका प्रकाशन	२००	१६
५५.	सामाजिक विकास	स्वास्थ्य तथा पोषण	आन्तरिक	केन्द्र	आकस्मिक सेवा	५००	१६
५६.	पूर्वाधार विकास	शहरी विकास	आन्तरिक	केन्द्र	CCTV जडान तथा व्यवस्थापन	१५००	१६
५७.	पूर्वाधार विकास	स्थानीय पूर्वाधार	आन्तरिक	केन्द्र	महारानी पोखरी मर्मत तथा संरक्षण	१५००	१६
५८.	सुशासन तथा अन्य	संस्थागत क्षमता विकास	आन्तरिक	केन्द्र	कार्यालय सहयोगी	२६६	१६
५९.	सुशासन तथा अन्य	पार्क तथा हरियाली प्रवर्द्धन	आन्तरिक	केन्द्र	कार्यालय सहयोगी माली	१६०	१६
६०.	सुशासन तथा अन्य	शहरी विकास	आन्तरिक	केन्द्र	बस्ति जडान, CCTV जडान तथा वडा प्रोफाइल अद्यावधिक	१५००	१६

क्र.सं.	क्षेत्र	उप क्षेत्र	स्रोत	खर्च केन्द्र	योजना तथा कार्यक्रम	बजेट	वडानं.
६१.	सामाजिक विकास	स्वास्थ्य तथा पोषण	आन्तरिक	केन्द्र	रक्तदान कार्यक्रम	१००	१६
६२.	पूर्वाधार विकास	स्थानीय पूर्वाधार (ढल निर्माण)	आन्तरिक	केन्द्र	अकिवाहाल ढल निकास र चोक मर्मत	३००	१६
६३.	पूर्वाधार विकास	स्थानीय पूर्वाधार (ढल निर्माण)	आन्तरिक	केन्द्र	अमात्य चोकमा ढल मर्मत तथा तेलिया इट्टा छपाई	७००	१६
६४.	पूर्वाधार विकास	सडक तथा यातायात	आन्तरिक	केन्द्र	नाथलखुको अजय जोशी र राजेश बहादुर श्रेष्ठको चोकमा ब्लक छान्ने	४००	१६
६५.	पूर्वाधार विकास	स्थानीय पूर्वाधार	आन्तरिक	केन्द्र	न्याघल टोलको चिमा मन्दिरको परिसरमा ब्लक छान्ने	४००	१६
६६.	पूर्वाधार विकास	स्थानीय पूर्वाधार	आन्तरिक	केन्द्र	हेराकाजीतज चुक ढुङ्गा छपाई	१००	१६
६७.	पूर्वाधार विकास	स्थानीय पूर्वाधार	आन्तरिक	केन्द्र	नागबहालगेट र इट्टा छपाई	३५०	१६
६८.	पूर्वाधार विकास	स्थानीय पूर्वाधार	आन्तरिक	केन्द्र	सलिछे मंका छे चुक ढुङ्गा छपाई	८२	१६
६९.	पूर्वाधार विकास	स्थानीय पूर्वाधार	आन्तरिक	केन्द्र	अकिवाहा घय छे पुनः निर्माण	१०००	१६
७०.	पूर्वाधार विकास	स्थानीय पूर्वाधार	आन्तरिक	केन्द्र	मर्मत	१०००	१६
७१.	पूर्वाधार विकास	स्थानीय पूर्वाधार	आन्तरिक	केन्द्र	भैपरी	२०००	१६
वडा नं. १६ को वडास्तरीय बजेट जम्मा						४००००	-

ललितपुर महानगरपालिका
बडा नं. १७ को वार्षिक कार्यक्रम

रु. हजारमा

क्र.स.	क्षेत्र	उप क्षेत्र	स्रोत	खर्च केन्द्र	योजना तथा कार्यक्रम	बजेट	बडानं.
१.	पूर्वाधार विकास	स्थानीय पूर्वाधार (ढल निर्माण)	आन्तरिक	केन्द्र	सिन्चाहिटीमा सडकमा फुटपाथ (पेटी), साइडड्रेन बनाउने र अन्य ढल, बाटो मर्मत गर्ने	५००	१७
२.	पूर्वाधार विकास	सडक तथा यातायात	आन्तरिक	केन्द्र	लुखुसिमा अन्डरग्राउण्ड पानी ट्याङ्की मर्मत, इलाचा राजुको घर अगाडी एसियन कडिक्ट ब्लक वा ढुङ्गा छान्ने तथा अन्य बाटो ढल मर्मत, मेल चपा मर्मत	१२००	१७
३.	पूर्वाधार विकास	सडक तथा यातायात	आन्तरिक	केन्द्र	मचागालमा ग्वाको ट्रयाकदेखि मचागालमा ढल निकास पाइप जडान गरी बाटो ढलान रविराजको घर अगाडी बाटोमा ढुङ्गा छान्ने,	१५००	१७
४.	पूर्वाधार विकास	स्थानीय पूर्वाधार	आन्तरिक	केन्द्र	बोधिग्राममा खानेपानी र ढल निकास व्यवस्थापन, बाटो मर्मत तथा अन्य मर्मत	४००	१७
५.	पूर्वाधार विकास	सडक तथा यातायात	आन्तरिक	केन्द्र	भेल्पा श्रृजना बस्तीमा गणेश मन्दिरदेखि एल्फा होस्टेलसम्म बाटो PCC वा ढुङ्गा छान्ने, ढल निकास, मङ्गल र खानेपानी पाइप लाइन विस्तार क, ख र ग ठाउमा, अन्य मर्मत	९००	१७
६.	पूर्वाधार विकास	सडक तथा यातायात	आन्तरिक	केन्द्र	आफलमा खानेपानी र ढल निकास व्यवस्थापन, उज्वल पेट्रोल पम्पदेखि बाटो ढलान/ PCC/ ब्लक छान्ने / ढुङ्गा छान्ने, र बाटो मर्मत- रु.१० लाख र बाफ: सुर्यविनायक बाटो तथा ढल अन्य मर्मत- रु. २ लाख	१२००	१७

क्र.स.	क्षेत्र	उप क्षेत्र	स्रोत	खर्च केन्द्र	योजना तथा कार्यक्रम	बजेट	वडानं.
७.	पूर्वाधार विकास	सडक तथा यातायात	आन्तरिक	केन्द्र	बाफ: घ मा सडकको दाया बाया फुटपाथ निर्माण, ढल निकास, खानेपानी व्यवस्थापन, बाटो मर्मत तथा अन्य मर्मत लापाको घर सँगैको बाटो ढलान	८००	१७
८.	पूर्वाधार विकास	स्थानीय पूर्वाधार	आन्तरिक	केन्द्र	तेता टोलमा ढल निकासको व्यवस्थापन, तेता टोल विकास गुठी घरको कोठा मर्मत	५००	१७
९.	पूर्वाधार विकास	सडक तथा यातायात	आन्तरिक	केन्द्र	शिवनगरमा कर्मनास भेल्या जोडने सडक ढलान, ढल निकास र सडक मर्मत	१०००	१७
१०.	पूर्वाधार विकास	स्थानीय पूर्वाधार	आन्तरिक	केन्द्र	बाफ: टोल विकास संस्था ढल निकास, खानेपानी र बाटो मर्मत	५००	१७
११.	पूर्वाधार विकास	सडक तथा यातायात	आन्तरिक	केन्द्र	हकटोलमा दबुचोदेखि थछयाचासम्म ब्लक वा दुहा छान्ने र अन्य पुरानो लाई मर्मत- रु. ५ लाख र हकत्वा लुखुसि सनागुठी घर मर्मत- रु. ५ लाख	१०००	१७
१२.	पूर्वाधार विकास	सडक तथा यातायात	आन्तरिक	केन्द्र	प्रसिडि नगरको बाटोमा PCC/ब्लक छान्ने, ढल निकास र सडक मर्मत	६००	१७
१३.	पूर्वाधार विकास	स्थानीय पूर्वाधार (ढल निर्माण)	आन्तरिक	केन्द्र	ग्वाको टोल विकासमा ढल तथा बाटो मर्मत	४००	१७
१४.	पूर्वाधार विकास	स्थानीय पूर्वाधार (ढल निर्माण)	आन्तरिक	केन्द्र	मूनि चोकमा ढल निकास, चोक तथा अन्य मर्मत	३००	१७
१५.	पूर्वाधार विकास	स्थानीय पूर्वाधार	आन्तरिक	केन्द्र	त्यागल बालकुमारी मन्दिर सतलमा भान्छा कोठाको न्याक (फलामे) निर्माण गर्ने	४००	१७
१६.	पूर्वाधार विकास	स्थानीय पूर्वाधार (सम्पदा संरक्षण)	आन्तरिक	केन्द्र	इलाचा लुखुसि सना गुठी भवन मर्मत,	८००	१७

क्र.स.	क्षेत्र	उप क्षेत्र	स्रोत	खर्च केन्द्र	योजना तथा कार्यक्रम	बजेट	वडानं.
१७.	पूर्वाधार विकास	स्थानीय पूर्वाधार	आन्तरिक	केन्द्र	इलाचा र सुन्धारामा बाटो मर्मत, अन्य मर्मत र महादेव मन्दिर मर्मत	७००	१७
१८.	पूर्वाधार विकास	सडक तथा यातायात	आन्तरिक	केन्द्र	घालाछे बाटो मर्मत तथा अन्य मर्मत	३००	१७
१९.	पूर्वाधार विकास	सडक तथा यातायात	आन्तरिक	केन्द्र	बुढ कोलनी बाटो मर्मत तथा अन्य मर्मत	४००	१७
२०.	पूर्वाधार विकास	स्थानीय पूर्वाधार (ढल निर्माण)	आन्तरिक	केन्द्र	बाफलभेल्पा र र्वाकोमा रहेको गल्ली बाटोमा ढल निर्माण	१५००	१७
२१.	वन तथा वातावरण	फोहरमैला व्यवस्थापन	आन्तरिक	केन्द्र	फोहरमैला व्यवस्थापन	४००	१७
२२.	वन तथा वातावरण	विपद् जोखिम न्यूनिकरण	आन्तरिक	केन्द्र	सरसफाई विपद् तथा सवारी साधन, चालक पारिश्रमिक तथा सवारी मर्मत	५००	१७
२३.	वन तथा वातावरण	विपद् जोखिम न्यूनिकरण	आन्तरिक	केन्द्र	विपद् व्यवस्थापन	२२५	१७
२४.	पूर्वाधार विकास	स्थानीय पूर्वाधार (सम्मदा संरक्षण)	आन्तरिक	केन्द्र	त्यागल पुखुसि स्थित महादेव मन्दिर र पर्खाल मर्मत	१५००	१७
२५.	पूर्वाधार विकास	स्थानीय पूर्वाधार	आन्तरिक	केन्द्र	बालकुमारी मसानघाट	५००	१७
२६.	पूर्वाधार विकास	शहरी विकास	आन्तरिक	केन्द्र	बत्ती मर्मत तथा CCTV जडान तथा व्यवस्थापन, सडक बत्ति अन्य सामान (Projector, DSLR Camera) खरिद	१७००	१७
२७.	सामाजिक विकास	महिला, बालबालिका तथा समाजक्याण	आन्तरिक	केन्द्र	यस वडामा दर्ता भएका मी पुच, महिला समुह तथा युवाहरुलाई तालिम प्रशासनिक सामान, खेलकुद सामान खरिद तथा वितरण	१३००	१७
२८.	सुशासन तथा अन्य	स्थानीय योजन तथा तथ्याङ्क	आन्तरिक	केन्द्र	तथ्याङ्क संकलन (वडा प्रोफाइल)	५००	१७
२९.	सामाजिक विकास	सामूहिक तथा क्षमता विकास	आन्तरिक	केन्द्र	उद्यमशील स्वरोजगार कार्यक्रम	७००	१७
३०.	सुशासन तथा अन्य	संस्थागत क्षमता विकास	आन्तरिक	केन्द्र	वडा स्वास्थ्य स्वयंसेविका, जनप्रतिनिधि, कर्मचारीहरुलाई क्षमता अभिवृद्धि कार्यक्रम	६००	१७

क्र.स.	क्षेत्र	उप क्षेत्र	स्रोत	खर्च केन्द्र	योजना तथा कार्यक्रम	बजेट	वडानं.
३१.	सामाजिक विकास	युवा तथा खेलकुद	आन्तरिक	केन्द्र	वडामा सञ्चालन भएको क्लबहरुलाई वडा स्तरीय खेलकुद सञ्चालन	३००	१७
३२.	आर्थिक विकास	पशु सेवा	आन्तरिक	केन्द्र	सामुदायिक कुकुर, चौपाया नियन्त्रण	१००	१७
३३.	सुशासन तथा अन्य	संस्थागत क्षमता विकास	आन्तरिक	केन्द्र	जनप्रतिनिधिर कर्मचारी क्षमता अभिवृद्धि कार्यक्रम	२५०	१७
३४.	सामाजिक विकास	स्वास्थ्य तथा पोषण	आन्तरिक	केन्द्र	नगर स्वास्थ्य केन्द्र सञ्चालन र टोलहरुमा स्वास्थ्य शिविर सञ्चालन	५००	१७
३५.	सामाजिक विकास	शिक्षा	आन्तरिक	केन्द्र	सामुदायिक स्कुल, बालविकास र महिला स्कुलको लागि	८००	१७
३६.	सामाजिक विकास	सामुदायिक विकास	आन्तरिक	केन्द्र	जेठ नागरिक, एकल महिला, अशक्त, युवा, बालबालिका लक्षित कार्यक्रम	१०००	१७
३७.	पूर्वाधार विकास	स्थानीय पूर्वाधार	आन्तरिक	केन्द्र	मर्मत सम्भार	४०००	१७
३८.	बन तथा वातावरण	विपद् जोखिम न्यूनिकरण	आन्तरिक	केन्द्र	विपद् व्यवस्थापन कोष	४००	१७
३९.	पूर्वाधार विकास	स्थानीय पूर्वाधार	आन्तरिक	केन्द्र	भैपरी	१६२५	१७
४०.	पूर्वाधार विकास	स्थानीय पूर्वाधार (सम्पदा संरक्षण)	आन्तरिक	केन्द्र	अमूर्त संस्कृति तथा स्थानीय पूर्वाधार (सम्पदा संरक्षण)	२००	१७
४१.	सुशासन तथा अन्य	संस्थागत क्षमता विकास	आन्तरिक	केन्द्र	Digital नागरिक वडापत्र	५००	१७
वडा नं. १७ को वडास्तरीय बजेट जम्मा						३२५००	-

ललितपुर महानगरपालिका
बडा नं. १८ को वार्षिक कार्यक्रम

रु. हजारमा

क्र.स.	क्षेत्र	उप क्षेत्र	स्रोत	खर्च केन्द्र	योजना तथा कार्यक्रम	बजेट	बडानं.
१.	सामाजिक विकास	स्थानीय पूर्वाधार (ढल निर्माण)	आन्तरिक	केन्द्र	जारकाटे दोबाटो बाट पश्चिम बाटोमा ढल निर्माण	६००	१८
२.	सामाजिक विकास	स्थानीय पूर्वाधार (ढल निर्माण)	आन्तरिक	केन्द्र	गौतम टोलमा ढल निर्माण गर्न	२००	१८
३.	पूर्वाधार विकास	सडक तथा यातायात	आन्तरिक	केन्द्र	सप्तऋषी देखि एकल डाँडा मार्ग	६००	१८
४.	पूर्वाधार विकास	सडक तथा यातायात	आन्तरिक	केन्द्र	रोशन गिरीको घरबाट दक्षिण तर्फको बाटो ढलान (बाबुराम खड्का)	४००	१८
५.	पूर्वाधार विकास	सडक तथा यातायात	आन्तरिक	केन्द्र	अदिनाथ मार्ग बाटो निर्माण	४००	१८
६.	पूर्वाधार विकास	सडक तथा यातायात	आन्तरिक	केन्द्र	माउण्ट मकालु स्कूल पूर्व तर्फको बाटो	४००	१८
७.	पूर्वाधार विकास	स्थानीय पूर्वाधार	आन्तरिक	केन्द्र	बडाको DPCR तयार गर्न	२००	१८
८.	पूर्वाधार विकास	सडक तथा यातायात	आन्तरिक	केन्द्र	भइयाइबाट तछलादेवी जाने बाटो	४००	१८
९.	पूर्वाधार विकास	सडक तथा यातायात	आन्तरिक	केन्द्र	दल बहादुर अछामीको घरदेखि धिरज कुँवरको घरसम्म जाने बाटो	४००	१८
१०.	पूर्वाधार विकास	सडक तथा यातायात	आन्तरिक	केन्द्र	कृष्ण हरि खड्काको घरदेखि निरन खड्काको घर निस्कने बाटो	२००	१८
११.	पूर्वाधार विकास	सडक तथा यातायात	आन्तरिक	केन्द्र	रोधेश्याम खड्काको घर जाने बाटो	३००	१८
१२.	पूर्वाधार विकास	स्थानीय पूर्वाधार (ढल निर्माण)	आन्तरिक	केन्द्र	घनेधर मन्दिर अगाडीबाट आवास जोड्ने बाटो ढल र ब्लक छान्ने	३००	१८
१३.	पूर्वाधार विकास	स्थानीय पूर्वाधार (सम्पदा संरक्षण)	आन्तरिक	केन्द्र	बुद्ध सकृत अधुरो योजना (धानागाउँ)	४५०	१८

क्र.स.	क्षेत्र	उप क्षेत्र	स्रोत	खर्च केन्द्र	योजना तथा कार्यक्रम	बजेट	बढानं.
१४.	पूर्वाधार विकास	सडक तथा यातायात	आन्तरिक	केन्द्र	दुङ्गेधारा शान्ति मार्ग बाटो ढलान	५००	१८
१५.	पूर्वाधार विकास	सडक तथा यातायात	आन्तरिक	केन्द्र	मिलन बस्ती बाटोमा रिटेनिङ्ग बाल लगाउन	५००	१८
१६.	पूर्वाधार विकास	सडक तथा यातायात	आन्तरिक	केन्द्र	मिलन बस्ती बुढ चौकबाट पश्चिम सिन व. बलाल घर जाने बाटो	५००	१८
१७.	पूर्वाधार विकास	सडक तथा यातायात	आन्तरिक	केन्द्र	घुम्ती मार्ग बाटो ढलान	५००	१८
१८.	पूर्वाधार विकास	सडक तथा यातायात	आन्तरिक	केन्द्र	सिर्जना टोलमा बाटो विस्तार	५००	१८
१९.	पूर्वाधार विकास	सडक तथा यातायात	आन्तरिक	केन्द्र	गौतम टोलमा बाटोमा ब्लक छान्ने	२००	१८
२०.	पूर्वाधार विकास	सडक तथा यातायात	आन्तरिक	केन्द्र	कल्याणको घरदेखि नानीकाजीको घरसम्म जाने बाटोमा ब्लक छान्ने	२००	१८
२१.	पूर्वाधार विकास	सडक तथा यातायात	आन्तरिक	केन्द्र	सुपल थापा टोलको बाटोमा ब्लक छान्ने	२००	१८
२२.	पूर्वाधार विकास	सडक तथा यातायात	आन्तरिक	केन्द्र	बलराम महर्जनको घरदेखि कविताको घरसम्म जाने बाटोमा ब्लक छान्ने	२००	१८
२३.	पूर्वाधार विकास	सडक तथा यातायात	आन्तरिक	केन्द्र	खड्का चौकबाट गोकुल थापाको घर जाने बाटो	१५०	१८
२४.	पूर्वाधार विकास	सडक तथा यातायात	आन्तरिक	केन्द्र	जलविनायक मार्गको पिपल बोटबाट अशोक थापाको घर जाने बाटो	१५०	१८
२५.	पूर्वाधार विकास	स्थानीय पूर्वाधार (सम्पदा संरक्षण)	आन्तरिक	केन्द्र	ऊँसालय अधुरो योजना	६५०	१८
२६.	पूर्वाधार विकास	स्थानीय पूर्वाधार	आन्तरिक	केन्द्र	बालकुमारी सभा भवन अधुरो योजना	६५०	१८
२७.	पूर्वाधार विकास	स्थानीय पूर्वाधार	आन्तरिक	केन्द्र	बाल कुमारी क्लब भवन अधुरो योजना	५००	१८
२८.	पूर्वाधार विकास	स्थानीय पूर्वाधार	आन्तरिक	केन्द्र	क्रियापुत्री भवन अधुरो योजना	९००	१८
२९.	आर्थिक विकास	कृषि विकास	आन्तरिक	केन्द्र	प्राङ्गारिक बजार अधुरो योजना	७००	१८

क्र.स.	क्षेत्र	उप क्षेत्र	स्रोत	खर्च केन्द्र	योजना तथा कार्यक्रम	बजेट	वडानं.
३०.	पूर्वाधार विकास	स्थानीय पूर्वाधार	आन्तरिक	केन्द्र	सामुदायिक भवन बाहुन गाउँ अधुरो योजना	५००	१८
३१.	पूर्वाधार विकास	स्थानीय पूर्वाधार (सम्पदा संरक्षण)	आन्तरिक	केन्द्र	शिवनारायण अधुरो योजना	४००	१८
३२.	पूर्वाधार विकास	स्थानीय पूर्वाधार	आन्तरिक	केन्द्र	बालकुमारी आधारभूत विद्यालय अधुरो योजना	६५०	१८
३३.	आर्थिक विकास	संस्कृति तथा पर्यटन प्रवर्द्धन	आन्तरिक	केन्द्र	गुठी व्यवस्थापन तथा सञ्चालन	६५०	१८
३४.	पूर्वाधार विकास	स्थानीय पूर्वाधार (सम्पदा संरक्षण)	आन्तरिक	केन्द्र	कालिका मन्दिर	२००	१८
३५.	पूर्वाधार विकास	स्थानीय पूर्वाधार	आन्तरिक	केन्द्र	के.सी टोल सामुदायिक भवन निर्माण	५००	१८
३६.	पूर्वाधार विकास	स्थानीय पूर्वाधार	आन्तरिक	केन्द्र	पाखागाउँ सामुदायिक भवन निर्माण	५००	१८
३७.	पूर्वाधार विकास	स्थानीय पूर्वाधार	आन्तरिक	केन्द्र	के.सी टोल रेलिङ	५००	१८
३८.	पूर्वाधार विकास	स्थानीय पूर्वाधार	आन्तरिक	केन्द्र	पाखागाउँ अधुरो रेलिङ	५००	१८
३९.	पूर्वाधार विकास	स्थानीय पूर्वाधार	आन्तरिक	केन्द्र	सैबु खानेपानी तथा सरसफाई उपभोक्ता समिति खानेपानी सञ्चालन/सर्मत अनुदान	१०००	१८
४०.	पूर्वाधार विकास	शहरी विकास	आन्तरिक	केन्द्र	सडक बत्ती जडान	५००	१८
४१.	पूर्वाधार विकास	शहरी विकास	आन्तरिक	केन्द्र	CCTV जडान तथा व्यवस्थापन	५००	१८
४२.	सामाजिक विकास	महिला, बालबालिका तथा समाजकल्याण	आन्तरिक	केन्द्र	दलित उत्पीडित उत्थान कार्यक्रम	५००	१८
४३.	तालिम तथा क्षमता विकास					१५००	१८
क.	आर्थिक विकास	संस्कृति तथा पर्यटन प्रवर्द्धन	आन्तरिक	केन्द्र	गायन/नृत्य/तबला/हार्मोनियम		
ख.	आर्थिक विकास	उद्योग तथा वाणिज्य र रोजगार	आन्तरिक	केन्द्र	मेकानिकल/इलेक्ट्रिकल/ढाका बुनाई/ऊनी स्विटर बुनाई/फयेन्ट (Feta) तालिम/ साबुन सम्बन्धी तालिम		
ग.	वन तथा वातावरण	पार्क तथा हरियाली प्रवर्द्धन	आन्तरिक	केन्द्र	नर्सरी तथा बगैचा सम्बन्धी तालिम		

क्र.स.	क्षेत्र	उप क्षेत्र	स्रोत	खर्च केन्द्र	योजना तथा कार्यक्रम	बजेट	वडानं.
घ.	आर्थिक विकास	उद्योग तथा वाणिज्य र रोजगार	आन्तरिक	केन्द्र	शेयर सम्बन्धी तालिम		
ङ.	आर्थिक विकास	उद्योग तथा वाणिज्य र रोजगार	आन्तरिक	केन्द्र	मोटर ड्राइभिङ्ग सम्बन्धी तालिम		१८
च.	सामाजिक विकास	महिला, बालबालिका तथा समाजकल्याण	आन्तरिक	केन्द्र	मोटोभेगन कक्षा सञ्चालन गर्न		
छ.	आर्थिक विकास	कृषि विकास	आन्तरिक	केन्द्र	कौसी खेती सम्बन्धी तालिम		
ज.	आर्थिक विकास	उद्योग तथा वाणिज्य र रोजगार	आन्तरिक	केन्द्र	कफी मेकर सम्बन्धी तालिम		
४४.	सामाजिक विकास	स्वास्थ्य तथा पोषण	आन्तरिक	केन्द्र	स्वास्थ्य (विज्ञ/विशेषज्ञ/प्राविधिक समेतको लागि)	१३००	१८
४५.	सामाजिक विकास	स्वास्थ्य तथा पोषण	आन्तरिक	केन्द्र	महिला स्वास्थ्य स्वयमसेवीका क्षमता विकास तथा अध्ययन अनुसन्धान/खाजा	६००	१८
४६.	सामाजिक विकास	शिक्षा	आन्तरिक	केन्द्र	बाल कुमारी आधारभूत विद्यालय शैक्षिक गुणस्तर बृद्धि तथा शिक्षक अनुदान तथा दिवा खाजा	१३५०	१८
४७.	सामाजिक विकास	शिक्षा	आन्तरिक	केन्द्र	शैक्षिक विकास तथा छात्रवृत्ति कार्यक्रम (छोरी बहारी छात्रवृत्ति) समेत	५००	१८
४८.	सामाजिक विकास	शिक्षा	आन्तरिक	केन्द्र	सामुदायिक अध्ययन केन्द्रमा ल्याइबेरी व्यवस्थापन गर्न	२००	१८
४९.	सामाजिक विकास	महिला, बालबालिका तथा समाजकल्याण	आन्तरिक	केन्द्र	बालबालिका लक्षित कार्यक्रम	२००	१८
५०.	सामाजिक विकास	महिला, बालबालिका तथा समाजकल्याण	आन्तरिक	केन्द्र	जेष्ठ नागरिक तथा एकल महिला/एकल पुरुष सम्मान कार्यक्रम	६००	१८
५१.	सामाजिक विकास	युवा तथा खेलकुद	आन्तरिक	केन्द्र	युवा/युवती स्वरोजगार (युवा क्षमता विकास)	५००	१८
५२.	सामाजिक विकास	महिला, बालबालिका तथा समाजकल्याण	आन्तरिक	केन्द्र	महिला लक्षित कार्यक्रम/तालिम सञ्चालन	५००	१८

क्र.स.	क्षेत्र	उप क्षेत्र	स्रोत	खर्च केन्द्र	योजना तथा कार्यक्रम	बजेट	बढानं.
५३.	सामाजिक विकास	युवा तथा खेलकुद	आन्तरिक	केन्द्र	खेलकुद विकास कार्यक्रम	१०००	१८
५४.	सामाजिक विकास	महिला, बालबालिका तथा समाजकल्याण	आन्तरिक	केन्द्र	जेष्ठ नागरिक दिवा सेवा केन्द्र स्थापना तथा सञ्चालन/व्यवस्थापन	११५०	१८
५५.	आर्थिक विकास	कृषि विकास	आन्तरिक	केन्द्र	कृषि विकास कार्यक्रम	५००	१८
५६.	आर्थिक विकास	पशु सेवा	आन्तरिक	केन्द्र	पशु विकास कार्यक्रम	९००	१८
५७.	सुशासन तथा अन्य	संस्थागत क्षमता विकास	आन्तरिक	केन्द्र	बढाको स्मारिका प्रकाशन तथा बढाको Visual तयार गर्न	५००	१८
५८.	सुशासन तथा अन्य	संस्थागत क्षमता विकास	आन्तरिक	केन्द्र	सूचना प्रचार प्रसार/समिक्षा/तालिम (उपभोक्ता समिति) भित्रै पात्रो समेत	३००	१८
५९.	सुशासन तथा अन्य	संस्थागत क्षमता विकास	आन्तरिक	केन्द्र	कर्मचारी तथा जनप्रतिनिधि क्षमता विकास कार्यक्रम	३००	१८
६०.	आर्थिक विकास	उद्योग तथा वाणिज्य र रोजगार	आन्तरिक	केन्द्र	उद्यमशीलताको विकासको लागि उत्पादन तथा विक्रीमूलक स्वरोजगार कार्यक्रम/हाट बजार व्यवस्थापन समेत	९००	१८
६१.	आर्थिक विकास	संस्कृति तथा पर्यटन प्रवर्द्धन	आन्तरिक	केन्द्र	धर्म संस्कृति संरक्षणको लागि धार्मिक संस्थाहरु व्यवस्थापन तथा सञ्चालन	३५०	१८
६२.	आर्थिक विकास	संस्कृति तथा पर्यटन प्रवर्द्धन	आन्तरिक	केन्द्र	मगर गाउँ अवस्थित पशुपति मन्दिर व्यवस्थापन/Sound System खरिद	३००	१८
६३.	वन तथा वातावरण	विपद् जोखिम न्यूनिकरण	आन्तरिक	केन्द्र	विपद् व्यवस्थापन कोष	२००	१८
६४.	वन तथा वातावरण		आन्तरिक	केन्द्र	सरसफाई, सार्वजनिक शौचालय, बगैचा हेरचाह तथा व्यवस्थापन	१०००	१८
क.					सार्वजनिक शौचालय सरसफाई कामदार १ जना १२ X रु.२००१०= २४०१२०/-		१८

क्र.स.	क्षेत्र	उप क्षेत्र	स्रोत	खर्च केन्द्र	योजना तथा कार्यक्रम	बजेट	बढानं.
ख.		फोहरमैला व्यवस्थापन/पार्क तथा हरियाली प्रवर्द्धन			बडामा रहेको बगैचा हेरचार तथा व्यवस्थापन १ जना १२ X रु.१६६७५ = २००१००/-	१८	१८
ग.					बडा कार्यालय/स्वास्थ्य कार्यालय सरसफाई तथा गणेश मन्दिर व्यवस्थापन १ जना १२ X रु.१६६७५ = रु.२००१००/-	१८	१८
घ.					फुल बिरुवा/मल/औषधी/औजार खरिद रु.१५००००/-	१८	१८
ङ.					बातावरण सम्बन्धी जनचेतना कार्यक्रम तथा सडक हरियाली रु.२०९६८०/-	१८	१८
६५.	वन तथा बातावरण	पार्क तथा हरियाली प्रवर्द्धन	आन्तरिक	केन्द्र	वन व्यवस्थापन, झाडी सुधार, कार्यालय व्यवस्थापन तथा वृक्षारोपण कार्यक्रम सञ्चालन गर्न बालकुमारी सामुदायिक वन उपभोक्ता समिति	१०००	१८
६६.	वन तथा बातावरण	फोहरमैला व्यवस्थापन	आन्तरिक	केन्द्र	फोहरमैला व्यवस्थापन	५००	१८
६७.	पूर्वाधार विकास	स्थानीय पूर्वाधार	आन्तरिक	केन्द्र	मगर गाउँ अवस्थित चौतारा पुननिर्माण	५००	१८
६८.	पूर्वाधार विकास	स्थानीय पूर्वाधार	आन्तरिक	केन्द्र	भैपरी	२०००	१८
६९.	पूर्वाधार विकास	स्थानीय पूर्वाधार	आन्तरिक	केन्द्र	मर्मत	२०००	१८
					बढा नं. १८ को बडास्तरीय बजेट जम्मा	४००००	.

ललितपुर महानगरपालिका
बडा नं. १९ को वार्षिक कार्यक्रम

रु. हजारमा

क्र.स.	क्षेत्र	उप क्षेत्र	स्रोत	खर्च केन्द्र	योजना तथा कार्यक्रम	बजेट	बडानं.
१.	पूर्वाधार विकास	स्थानीय पूर्वाधार	आन्तरिक	केन्द्र	तामो चोकहरुमा प्लाक छाप्ने	१२००	१९
२.	पूर्वाधार विकास	स्थानीय पूर्वाधार (सम्पदा संरक्षण)	आन्तरिक	केन्द्र	अग्निशाल पाटिको छानामा तामाको पाता राख्ने र जरुमा दाची इटा लगाउने	१०००	१९
३.	पूर्वाधार विकास	सडक तथा यातायात	आन्तरिक	केन्द्र	तलाछै देखि इखालखुसम्म ढल राख्ने र बाटो बनाउने	२२००	१९
४.	पूर्वाधार विकास	स्थानीय पूर्वाधार	आन्तरिक	केन्द्र	ईटा पुखुको र भित्रि चोकहरु ढुङ्गा छाप्ने	४५०	१९
५.	पूर्वाधार विकास	स्थानीय पूर्वाधार	आन्तरिक	केन्द्र	इवाननीमा ढुङ्गा छाप्ने	५५०	१९
६.	पूर्वाधार विकास	स्थानीय पूर्वाधार (सम्पदा संरक्षण)	आन्तरिक	केन्द्र	इवाननी गुठी घर मर्मत तथा ट्रष्ट बनाउने	७००	१९
७.	पूर्वाधार विकास	स्थानीय पूर्वाधार (सम्पदा संरक्षण)	आन्तरिक	केन्द्र	राजश्री महाविहार (इबाबहि) मर्मत तथा सम्भार	१९००	१९
८.	पूर्वाधार विकास	स्थानीय पूर्वाधार (सम्पदा संरक्षण)	आन्तरिक	केन्द्र	टंगालको जरु मर्मत तथा सम्भार	४००	१९
९.	पूर्वाधार विकास	स्थानीय पूर्वाधार (सम्पदा संरक्षण)	आन्तरिक	केन्द्र	मच्छिन्द्र बहालको मनकामना मन्दिर ईटाबाट निर्माण	३००	१९
१०.	पूर्वाधार विकास	सडक तथा यातायात	आन्तरिक	केन्द्र	टंगाल देखि मच्छिन्द्र बहाल जाने बाटोमा ढुङ्गा छाप्ने	१४००	१९
११.	वन तथा वातावरण	वातावरण संरक्षण	आन्तरिक	केन्द्र	मच्छिन्द्र बहाल वातावरण सुधार	२०००	१९
१२.	पूर्वाधार विकास	सडक तथा यातायात	आन्तरिक	केन्द्र	इटिको Today Milk पूर्व पट्टी ढुङ्गा छाप्ने	६००	१९
१३.	पूर्वाधार विकास	शहरी विकास	आन्तरिक	केन्द्र	CCTV जडान तथा व्यवस्थापन	१०००	१९
१४.	पूर्वाधार विकास	शहरी विकास	आन्तरिक	केन्द्र	सडक बस्ती जडान तथा व्यवस्थापन	६००	१९
१५.	पूर्वाधार विकास	स्थानीय पूर्वाधार	आन्तरिक	केन्द्र	बडा मर्मत तथा अपुग रकम	२७५०	१९
१६.	पूर्वाधार विकास	स्थानीय पूर्वाधार	आन्तरिक	केन्द्र	भैपरी	११००	१९

क्र.स.	क्षेत्र	उप क्षेत्र	स्रोत	खर्च केन्द्र	योजना तथा कार्यक्रम	बजेट	वडानं.
१७.	वन तथा वातावरण	फोहरमैला व्यवस्थापन	आन्तरिक	केन्द्र	फोहरमैला व्यवस्थापन वर्गिकरण तथा जनचेतनामूलक कार्यक्रम तथा सामग्री खरिद	५००	१९
१८.	वन तथा वातावरण	फोहरमैला व्यवस्थापन	आन्तरिक	केन्द्र	सफा सुन्दर बनाउने अभियान अन्तर्गत सफाइकर्मी नियुक्त गर्ने	१२००	१९
१९.	वन तथा वातावरण	विपद् जोखिम न्यूनिकरण	आन्तरिक	केन्द्र	बडा विपद् व्यवस्थापन कोष	१००	१९
२०.	आर्थिक विकास	उद्योग तथा वाणिज्य र रोजगार	आन्तरिक	केन्द्र	महिला उद्यमी तथा बजार व्यवस्थापन गर्ने	२५०	१९
२१.	आर्थिक विकास	कृषि विकास	आन्तरिक	केन्द्र	काँसी खेती तालिम तथा विउ विजन खरिद	२००	१९
२२.	वन तथा वातावरण	पार्क तथा हरियाली प्रवर्द्धन	आन्तरिक	केन्द्र	बोटबिरुवा तथा वृक्षारोपण	४००	१९
२३.	सामाजिक विकास	महिला, बालबालिका तथा समाजकल्याण	आन्तरिक	केन्द्र	महिला लक्षित कार्यक्रम	९००	१९
२४.	सामाजिक विकास	महिला, बालबालिका तथा समाजकल्याण	आन्तरिक	केन्द्र	एकल महिला लक्षित कार्यक्रम	२००	१९
२५.	सामाजिक विकास	युवा तथा खेलकुद	आन्तरिक	केन्द्र	युवा लक्षित कार्यक्रम	२५०	१९
२६.	सामाजिक विकास	महिला, बालबालिका तथा समाजकल्याण	आन्तरिक	केन्द्र	बालबालिका लक्षित कार्यक्रम	२००	१९
२७.	सामाजिक विकास	स्वास्थ्य तथा पोषण	आन्तरिक	केन्द्र	सुस्त मनस्थिति तथा अपाङ्ग लक्षित कार्यक्रम	२००	१९
२८.	सामाजिक विकास	महिला, बालबालिका तथा समाजकल्याण	आन्तरिक	केन्द्र	ज्येष्ठ नागरिक लक्षित कार्यक्रम तथा ज्येष्ठ नागरिक दिवा सेवा	१०००	१९
२९.	सामाजिक विकास	स्वास्थ्य तथा पोषण	आन्तरिक	केन्द्र	स्वास्थ्य सम्बन्धी कार्यक्रम	१०००	१९
३०.	सामाजिक विकास	युवा तथा खेलकुद	आन्तरिक	केन्द्र	खेलकुद विकास तथा सामग्री खरिद	३५०	१९

क्र.सं.	क्षेत्र	उप क्षेत्र	स्रोत	खर्च केन्द्र	योजना तथा कार्यक्रम	बजेट	वडानं.
३१.	सुशासन तथा अन्य	संस्थागत क्षमता विकास	आन्तरिक	केन्द्र	बडा भेला	१५०	१९
३२.	सुशासन तथा अन्य	संस्थागत क्षमता विकास	आन्तरिक	केन्द्र	सूचना प्रविधि IT Smart Office Package	४००	१९
३३.	आर्थिक विकास	संस्कृति तथा पर्यटन प्रवर्द्धन	आन्तरिक	केन्द्र	बाजा, गाजा प्रशिक्षण र अर्मुत सम्पदा तथा संस्कृती संरक्षण तथा गुरु सम्मान	६००	१९
३४.	सामाजिक विकास	सामुदायिक तथा जेष्ठ नागरिक	आन्तरिक	केन्द्र	७५ वर्ष उमेर पुरा भएका जेष्ठ नागरीकसँग बडा (जन्मदिनको उपहारको रुपमा पौष्टिक आहार)	२००	१९
३५.	सामाजिक विकास	महिला, बालबालिका तथा समाजकल्याण	आन्तरिक	केन्द्र	सुत्केरीसँग कार्यक्रम महिला बडा सदस्य	१५०	१९
३६.	सुशासन तथा अन्य	संस्थागत क्षमता विकास	आन्तरिक	केन्द्र	व्यक्तिगत घटना दर्ता गर्दा कागजपत्र संरक्षणको लागि My Clear Bag	२०	१९
३७.	सुशासन तथा अन्य	संस्थागत क्षमता विकास	आन्तरिक	केन्द्र	Help Desk कार्यालय व्यवस्थापन तलात्र भत्ता	१८०	१९
३८.	सुशासन तथा अन्य	संस्थागत क्षमता विकास	आन्तरिक	केन्द्र	कर्मचारी र जनप्रतिनिधिहरुको लागि प्रशासनिक तालिम (Skill Improvement)	४००	१९
३९.	सुशासन तथा अन्य	संस्थागत क्षमता विकास	आन्तरिक	केन्द्र	बडामा रहेका युवा, महिला, बडावासीहरुलाई प्रशासनिक तथा कानूनी प्रशिक्षण (६ पटक)	३००	१९
बडा नं. १९ को वडास्तरीय बजेट जम्मा						२७५००	-

ललितपुर महानगरपालिका
बडा नं. २० को वार्षिक कार्यक्रम

रु. हजारमा

क्र.स.	क्षेत्र	उप क्षेत्र	स्रोत	खर्च केन्द्र	योजना तथा कार्यक्रम	बजेट	बडानं.
१.	पूर्वाधार विकास	स्थानीय पूर्वाधार	आन्तरिक	केन्द्र	पुरानो २१ वडा भवन पुननिर्माण	६०००	२०
२.	पूर्वाधार विकास	स्थानीय पूर्वाधार (सम्पदा संरक्षण)	आन्तरिक	केन्द्र	छा:बहा तर्घगु सना गुठी भवन निर्माण	५०००	२०
३.	पूर्वाधार विकास	स्थानीय पूर्वाधार (सम्पदा संरक्षण)	आन्तरिक	केन्द्र	त:डोका सना गुठी भवन निर्माण क्रमागत	१५००	२०
४.	पूर्वाधार विकास	स्थानीय पूर्वाधार	आन्तरिक	केन्द्र	मिखाबहाल चोकमा ब्लक छान्ने	५००	२०
५.	पूर्वाधार विकास	स्थानीय पूर्वाधार (सम्पदा संरक्षण)	आन्तरिक	केन्द्र	पिम्बहाल पोखरी सरसफाई तथा मर्मत	१०००	२०
६.	पूर्वाधार विकास	सडक तथा यातयात	आन्तरिक	केन्द्र	छा:बहाल, फुटपाथमा ब्लक छान्ने	१०००	२०
७.	पूर्वाधार विकास	स्थानीय पूर्वाधार	आन्तरिक	केन्द्र	त:डोका मंका छेँ क्रमागत	५००	२०
८.	पूर्वाधार विकास	स्थानीय पूर्वाधार (ढल निर्माण)	आन्तरिक	केन्द्र	तफाल्हो ढल राखी ब्लक छान्ने	३०००	२०
९.	पूर्वाधार विकास	स्थानीय पूर्वाधार	आन्तरिक	केन्द्र	मर्मत (पूर्वाधार मर्मत)	४०००	२०
१०.	पूर्वाधार विकास	स्थानीय पूर्वाधार	आन्तरिक	केन्द्र	भैपरी	२०००	२०
११.	सामाजिक विकास	महिला, बालबालिका तथा समाजकल्याण	आन्तरिक	केन्द्र	बाल बालिका लक्षित कार्यक्रम	२००	२०
१२.	आर्थिक विकास	उद्योग तथा वाणिज्य र रोजगार	आन्तरिक	केन्द्र	युवा स्वरोजगार (लोकसेवा तयारी, स्वरोजगार कार्यक्रम, नैतिक शिक्षा, बौद्धिक विकास, धितोपत्र कारोबार सम्बन्धी तालिम इत्यादि)	२५००	२०
१३.	आर्थिक विकास	महिला, बालबालिका तथा समाजकल्याण	आन्तरिक	केन्द्र	महिला लक्षित सेनेटरी प्याड सहित (महिला सिप विकास तालिम, कानूनी सचेतना तालिम, इत्यादि)	२०००	२०

क्र.स.	क्षेत्र	उप क्षेत्र	स्रोत	खर्च केन्द्र	योजना तथा कार्यक्रम	बजेट	बढानं.
१४.	सामाजिक विकास	स्वास्थ्य तथा पोषण	आन्तरिक	केन्द्र	जेष्ठ नागरिक सम्मान तथा पोषण	५००	२०
१५.	सामाजिक विकास	शिक्षा	आन्तरिक	केन्द्र	शैक्षिक सुधार	४००	२०
१६.	सामाजिक विकास	युवा तथा खेलकुद	आन्तरिक	केन्द्र	२० बडा (बडा व्यापी) टेबल टेनिस प्रतियोगिता	५००	२०
१७.	सामाजिक विकास	युवा तथा खेलकुद	आन्तरिक	केन्द्र	खेलकुद सामग्री खरिद (फुटबल, व्यडमिन्टन, टेबल टेनिस आदि)	३००	२०
१८.	आर्थिक विकास	संस्कृति तथा पर्यटन प्रवर्द्धन	आन्तरिक	केन्द्र	ब्राजाखरिद- रु.५ लाख, प्रशिक्षण कार्यक्रम- रु.१० लाख	१५००	२०
१९.	सामाजिक विकास	महिला, बालबालिका तथा समाजकल्याण	आन्तरिक	केन्द्र	जेष्ठ नागरिक दिवा सेवा केन्द्र	३००	२०
२०.	सुशासन तथा अन्य	संस्थागत क्षमता विकास	आन्तरिक	केन्द्र	बडा ज्यालादारी कर्मचारी- कुचिकार-१, सहयोगी-१, ड्राइभर-१, हेल्पर-१	१०००	२०
२१.	बन तथा वातावरण	बिपद् जोखिम न्यूनिकरण	आन्तरिक	केन्द्र	बिपद् व्यवस्थापन कोष	१००	२०
२२.	सुशासन तथा अन्य	संस्थागत क्षमता विकास	आन्तरिक	केन्द्र	सूचना सञ्चार एवम् विज्ञापन	३००	२०
२३.	सुशासन तथा अन्य	संस्थागत क्षमता विकास	आन्तरिक	केन्द्र	जनप्रतिनिधि एवम् कर्मचारी क्षमता अभिवृद्धि	३००	२०
२४.	सामाजिक विकास	शिक्षा	आन्तरिक	केन्द्र	परियती कक्षा सञ्चालन	२००	२०
२५.	सामाजिक विकास	स्वास्थ्य तथा पोषण	आन्तरिक	केन्द्र	स्वास्थ्य क्लिनिक सञ्चालन सामान खरिद	१५००	२०
२६.	सामाजिक विकास	शिक्षा	आन्तरिक	केन्द्र	बाल विकास केन्द्र २ वटाको लागि	२००	२०
२७.	आर्थिक विकास	संस्कृति तथा पर्यटन प्रवर्द्धन	आन्तरिक	केन्द्र	नामसंगिति भजन	४००	२०
२८.	आर्थिक विकास	संस्कृति तथा पर्यटन प्रवर्द्धन	आन्तरिक	केन्द्र	ज्ञानमाला भजन	२००	२०
२९.	पूर्वाधार विकास	शहरी विकास	आन्तरिक	केन्द्र	सडक बत्ति तथा CCTV क्यामेरा	१३००	२०

क्र.स.	क्षेत्र	उप क्षेत्र	स्रोत	खर्च केन्द्र	योजना तथा कार्यक्रम	बजेट	वडानं.
३०.	आर्थिक विकास	कृषि विकास	आन्तरिक	केन्द्र	कौसी खेती (मल, कोकोबीट, बिउ, फो-व्याग, इत्यादि)	५००	२०
३१.	सुशासन तथा अन्य	संस्थागत क्षमता विकास	आन्तरिक	केन्द्र	बडा भेला	३००	२०
३२.	बन तथा वातावरण	फोहरमैला व्यवस्थापन	आन्तरिक	केन्द्र	सरसफाई सामान	३००	२०
३३.	सामाजिक विकास	युवा तथा खेलकुद	आन्तरिक	केन्द्र	मेयर कप २०८० लगायत अन्य खेलकुद प्रतियोगिता	३००	२०
बडा नं. २० को बडास्तरीय बजेट जम्मा						५००००	-

ललितपुर महानगरपालिका
वडा नं. २१ को वार्षिक कार्यक्रम

रु. हजारमा

क्र.स.	क्षेत्र	उप क्षेत्र	स्रोत	खर्च केन्द्र	योजना तथा कार्यक्रम	बजेट	वडानं.
पूर्वाधार-योजनाबद्ध ब्यबस्थित पूर्वाधार, विकसित खोकनाको मूल आधार							
१.	पूर्वाधार विकास	स्थानीय पूर्वाधार	आन्तरिक	केन्द्र	खडी भवन निर्माण	३०००	२१
२.	पूर्वाधार विकास	स्थानीय पूर्वाधार	आन्तरिक	केन्द्र	समल्चो बहुउद्देशीय सामुदायिक भवन निर्माण	३०००	२१
३.	पूर्वाधार विकास	सडक तथा यातायात	आन्तरिक	केन्द्र	स्युलं बाटो निर्माण निरन्तरता	१६००	२१
४.	वन तथा वातावरण	पार्क तथा हरियाली प्रवर्द्धन	आन्तरिक	केन्द्र	धटलै पार्क निर्माण	८००	२१
५.	पूर्वाधार विकास	सडक तथा यातायात	आन्तरिक	केन्द्र	नायझो दौयाबीया पेटी निर्माण	५००	२१
६.	पूर्वाधार विकास	स्थानीय पूर्वाधार (सम्पदा संरक्षण)	आन्तरिक	केन्द्र	सानो खोकना सिकाली मन्दिर निर्माण निरन्तरता	५००	२१
७.	पूर्वाधार विकास	स्थानीय पूर्वाधार	आन्तरिक	केन्द्र	ब्यागलबु क्रियापुत्री भवन निर्माण	१०००	२१
८.	पूर्वाधार विकास	सडक तथा यातायात	आन्तरिक	केन्द्र	पम्पा बाट न्हयोबु जोड्ने बाटो निर्माण	१०००	२१
९.	पूर्वाधार विकास	सडक तथा यातायात	आन्तरिक	केन्द्र	कुटुपुखुवाट घुम्ती सडक जोड्ने बाटो	१०००	२१
१०.	पूर्वाधार विकास	स्थानीय पूर्वाधार (सम्पदा संरक्षण)	आन्तरिक	केन्द्र	जोल्सी पौ निर्माण निरन्तरता	५००	२१
११.	पूर्वाधार विकास	स्थानीय पूर्वाधार (सम्पदा संरक्षण)	आन्तरिक	केन्द्र	कूदेहिटी निर्माण	३००	२१
१२.	पूर्वाधार विकास	स्थानीय पूर्वाधार (सम्पदा संरक्षण)	आन्तरिक	केन्द्र	पिइ घो निर्माण	५००	२१
१३.	पूर्वाधार विकास	स्थानीय पूर्वाधार	आन्तरिक	केन्द्र	खोकना बसपार्क/प्रवेशद्वार निर्माण	१७००	२१
१४.	पूर्वाधार विकास	स्थानीय पूर्वाधार (सम्पदा संरक्षण)	आन्तरिक	केन्द्र	कलननी दुइधारा निर्माण	६००	२१
१५.	पूर्वाधार विकास	स्थानीय पूर्वाधार (सम्पदा संरक्षण)	आन्तरिक	केन्द्र	टेपु पाटी निर्माण निरन्तरता	५००	२१
१६.	पूर्वाधार विकास	सडक तथा यातायात	आन्तरिक	केन्द्र	सानो खोकना ढोकापिनी बाटो निर्माण	५००	२१

क्र.स.	क्षेत्र	उप क्षेत्र	स्रोत	खर्च केन्द्र	योजना तथा कार्यक्रम	बजेट	वडानं.
१७.	शहरी विकास	स्थानीय पूर्वाधार	आन्तरिक	केन्द्र	सिकाली पार्किङ व्यवस्थापन	१०००	२१
१८.	पूर्वाधार विकास	सडक तथा यातायात	आन्तरिक	केन्द्र	बहाल्युनी बाटो निर्माण	७००	२१
१९.	पूर्वाधार विकास	स्थानीय पूर्वाधार (सम्पदा संरक्षण)	आन्तरिक	केन्द्र	तरको पोखरी निर्माण	४५०	२१
२०.	पूर्वाधार विकास	स्थानीय पूर्वाधार (सम्पदा संरक्षण)	आन्तरिक	केन्द्र	समल पोखरी निर्माण	४५०	२१
२१.	पूर्वाधार विकास	स्थानीय पूर्वाधार (सम्पदा संरक्षण)	आन्तरिक	केन्द्र	साँलबोझा (कुवा) पुननिर्माण	२००	२१
२२.	वन तथा वातावरण	विपद् जोखिम न्यूनिकरण	आन्तरिक	केन्द्र	विपद् व्यवस्थापन कोष	१००	२१
२३.	वन तथा वातावरण	फोहरमैला व्यवस्थापन	आन्तरिक	केन्द्र	सरसफाई तथा फोहरमैला व्यवस्थापनको लागि पारिश्रमिक (बडा कार्यालयको सरसफाई समेत)	१०००	२१
२४.	पूर्वाधार विकास	स्थानीय पूर्वाधार	आन्तरिक	केन्द्र	राजकुलो ढल्पी पारिश्रमिक तथा ढःपुजा	३००	२१
२५.	पूर्वाधार विकास	शहरी विकास	आन्तरिक	केन्द्र	सडक बत्ति	४००	२१
२६.	पूर्वाधार विकास	खानेपानी	आन्तरिक	केन्द्र	खानेपानी सुधार तथा निःशुल्क पानी वितरण कार्यक्रम	५००	२१
२७.	वन तथा वातावरण	पार्क तथा हरियाली प्रवर्द्धन	आन्तरिक	केन्द्र	सडक हरियाली प्रवर्द्धन कार्यक्रम	१००	२१
२८.	सामाजिक विकास	महिला, बालबालिका तथा समाजकल्याण	आन्तरिक	केन्द्र	विपन्नवर्ग क्षमता अभिवृद्धि कार्यक्रम	१००	२१
२९.	सामाजिक विकास	महिला, बालबालिका तथा समाजकल्याण	आन्तरिक	केन्द्र	अपाइता भएका व्यक्ति, असहाय, विपन्न लक्षित कार्यक्रम	१५०	२१
३०.	सामाजिक विकास	महिला, बालबालिका तथा समाजकल्याण	आन्तरिक	केन्द्र	जेष्ठ नागरिकको लागि सामग्री वितरण	३००	२१
३१.	सामाजिक विकास	महिला, बालबालिका तथा समाजकल्याण	आन्तरिक	केन्द्र	बालबालिका अभिमुखीकरण कार्यक्रम	४००	२१

क्र.स.	क्षेत्र	उप क्षेत्र	स्रोत	खर्च केन्द्र	योजना तथा कार्यक्रम	बजेट	वढानं.
३२.	सुशासन तथा अन्य	संस्थागत क्षमता विकास	आन्तरिक	केन्द्र	उपभोक्ता समितिहरुको अभिमुखीकरण कार्यक्रम	१००	२१
३३.	सामाजिक विकास	महिला, बालबालिका तथा समाजकल्याण	आन्तरिक	केन्द्र	एकल महिला अभिमुखीकरण कार्यक्रम	२५०	२१
३४.	सामाजिक विकास	स्वास्थ्य तथा पोषण	आन्तरिक	केन्द्र	जेष्ठ नागरिक मिलन केन्द्र फिजियो थेरापी	४००	२१
३५.	सुशासन तथा अन्य	संस्थागत क्षमता विकास	आन्तरिक	केन्द्र	सुसाशन सम्बन्धी अभिमुखीकरण कार्यक्रम	३००	२१
३६.	आर्थिक विकास	संस्कृति तथा पर्यटन प्रवर्द्धन	आन्तरिक	केन्द्र	मृत्यु संस्कारको कार्यक्रम वार्षिक	१५०	२१
३७.	सुशासन तथा अन्य	संस्थागत क्षमता विकास	आन्तरिक	केन्द्र	वार्षिक प्रगति प्रतिवेदन प्रस्तुतिकरण	१५०	२१
३८.	सुशासन तथा अन्य	संस्थागत क्षमता विकास	आन्तरिक	केन्द्र	कार्यालय सहयोगी पारिश्रमिक	२२२	२१
स्वास्थ्य-जिवनको लागि स्वास्थ्य सेवा अभियान							
३९.	सामाजिक विकास	स्वास्थ्य तथा पोषण	आन्तरिक	केन्द्र	नागरिक स्वास्थ्य सेवा केन्द्र (पारिश्रमिक, ल्याब, औषधी सहितको सहूलियत स्वास्थ्य सेवा)	३६२८	२१
४०.	सामाजिक विकास	स्वास्थ्य तथा पोषण	आन्तरिक	केन्द्र	वडा स्वास्थ्य कार्यान्वयन समिती स्वास्थ्य कार्यक्रम	१००	२१
४१.	सामाजिक विकास	स्वास्थ्य तथा पोषण	आन्तरिक	केन्द्र	खोकना स्वास्थ्य कार्यालय व्यवस्थापन	१००	२१
४२.	सामाजिक विकास	स्वास्थ्य तथा पोषण	आन्तरिक	केन्द्र	खोकना बासीहरुको लागि नि:शुल्क एम्बुलेन्स सेवा	२००	२१
४३.	आर्थिक विकास	उद्योग तथा वाणिज्य र रोजगार	आन्तरिक	केन्द्र	व्यवसाय प्रवर्द्धन तथा उद्यमगील विकास कार्यक्रम	१५००	२१
४४.	आर्थिक विकास	कृषि विकास	आन्तरिक	केन्द्र	कृषि विकास	५००	२१
४५.	सामाजिक विकास	महिला, बालबालिका तथा समाजकल्याण	आन्तरिक	केन्द्र	महिला विकास	४००	२१
४६.	सामाजिक विकास	शिक्षा	आन्तरिक	केन्द्र	नि:शुल्क शिक्षा कार्यक्रम अन्तर्गत प्रि-प्राइमेरी कक्षा सञ्चालन	३२४	२१

क्र.स.	क्षेत्र	उप क्षेत्र	स्रोत	खर्च केन्द्र	योजना तथा कार्यक्रम	बजेट	वडानं.
४७.	सामाजिक विकास	शिक्षा	आन्तरिक	केन्द्र	नेपाल भाषा शिक्षक पारिश्रमिक	५५२	२१
४८.	सामाजिक विकास	शिक्षा	आन्तरिक	केन्द्र	श्री रुद्रायणी मा.वि. मा ११ औ कक्षा सञ्चालन	१०००	२१
४९.	सामाजिक विकास	शिक्षा	आन्तरिक	केन्द्र	संस्कृति चाड पर्वमा प्रत्यक्ष योगदान गर्ने देवगण छात्रवृत्ति	५००	२१
५०.	सुशासन तथा अन्य	संस्थागत क्षमता विकास	आन्तरिक	केन्द्र	अनुसन्धान उत्खनन र अभिलेखिकरण	२५०	२१
५१.	पूर्वाधार विकास	स्थानीय पूर्वाधार (सम्पदा संरक्षण)	आन्तरिक	केन्द्र	रुद्रायणी मन्दिर पालोपहरा र सुरक्षाकर्मी व्यवस्थापन	४००	२१
५२.	आर्थिक विकास	संस्कृति तथा पर्यटन प्रवर्द्धन	आन्तरिक	केन्द्र	परम्परागत सांस्कृतिक पर्वपुजा सञ्चालन कार्य सञ्चालनमा योगदान गरे बापतको प्रोत्साहन भत्ता	५००	२१
५३.	आर्थिक विकास	संस्कृति तथा पर्यटन प्रवर्द्धन	आन्तरिक	केन्द्र	सिकाली मन्दिर पुजारी	१६२	२१
५४.	आर्थिक विकास	संस्कृति तथा पर्यटन प्रवर्द्धन	आन्तरिक	केन्द्र	घ.चोले हेरालु पारिश्रमिक	१६२	२१
५५.	आर्थिक विकास	संस्कृति तथा पर्यटन प्रवर्द्धन	आन्तरिक	केन्द्र	बाह्रबैँसे मेला व्यवस्थापन	१२००	२१
५६.	आर्थिक विकास	संस्कृति तथा पर्यटन प्रवर्द्धन	आन्तरिक	केन्द्र	जात्रापर्व सञ्चालन खर्च	१००	२१
५७.	आर्थिक विकास	संस्कृति तथा पर्यटन प्रवर्द्धन	आन्तरिक	केन्द्र	नेपाल सम्बन्ध कार्यक्रम	१००	२१
५८.	आर्थिक विकास	संस्कृति तथा पर्यटन प्रवर्द्धन	आन्तरिक	केन्द्र	खोकना सङ्घित पाठशाला सञ्चालन	१००	२१
५९.	आर्थिक विकास	संस्कृति तथा पर्यटन प्रवर्द्धन	आन्तरिक	केन्द्र	स्थानीय नाम अध्ययन अनुसन्धान	३५०	२१
६०.	सामाजिक विकास	युवा तथा खेलकुद	आन्तरिक	केन्द्र	खेलकुद विकास	५००	२१
६१.	सामाजिक विकास	युवा तथा खेलकुद	आन्तरिक	केन्द्र	युवा नेतृत्व विकास तालिम	१५०	२१
६२.	सामाजिक विकास	शिक्षा	आन्तरिक	केन्द्र	SEE र +2 पछि विद्यार्थी परामर्श कार्यक्रम	१५०	२१
६३.	सामाजिक विकास	युवा तथा खेलकुद	आन्तरिक	केन्द्र	युवा अभिमुखिकरण	१५०	२१

क्र.स.	क्षेत्र	उप क्षेत्र	स्रोत	खर्च केन्द्र	योजना तथा कार्यक्रम	बजेट	वडानं.
६४.	सुशासन तथा अन्य	संस्थागत क्षमता विकास	आन्तरिक	केन्द्र	सूचना तथा सञ्चार व्यवस्थापन	३००	२१
६५.	पूर्वाधार विकास	स्थानीय पूर्वाधार	आन्तरिक	केन्द्र	भैपरी	१४००	२१
६६.	पूर्वाधार विकास	स्थानीय पूर्वाधार	आन्तरिक	केन्द्र	मर्मत	५००	२१
वडा नं. २१ को वडास्तरीय बजेट जम्मा						४००००	-

ललितपुर महानगरपालिका
बडा नं. २२ को वार्षिक कार्यक्रम

रु. हजारमा

क्र.स.	क्षेत्र	उप क्षेत्र	स्रोत	खर्च केन्द्र	योजना तथा कार्यक्रम	बजेट	बडा नं.
१.	पूर्वाधार विकास	सडक तथा यातायात	आन्तरिक	केन्द्र	मालीको घरेदेखि कुलो बाटो सुधार निरन्तरता	६००	२२
२.	पूर्वाधार विकास	सडक तथा यातायात	आन्तरिक	केन्द्र	चतबुजाने बाटो सुधार निरन्तरता	६००	२२
३.	पूर्वाधार विकास	सडक तथा यातायात	आन्तरिक	केन्द्र	धनबु बाटो सुधार	६००	२२
४.	पूर्वाधार विकास	स्थानीय पूर्वाधार (सम्पदा संरक्षण)	आन्तरिक	केन्द्र	दे पोखरी निकास व्यवस्थापन	१०००	२२
५.	पूर्वाधार विकास	स्थानीय पूर्वाधार	आन्तरिक	केन्द्र	ऐतिहासिक प्रथमपुर विहारसँगको झोलुङ्गे पुल Cable Anchorage मा दाची तेलिया इट्टा छान्ने लगायत	६००	२२
६.	पूर्वाधार विकास	स्थानीय पूर्वाधार (सम्पदा संरक्षण)	आन्तरिक	केन्द्र	प्रथमपुर महाविहारमा सःइया तथा अन्य कलात्मक पुरातात्विक झल्कने गरी निर्माण	५००	२२
७.	वन तथा वातावरण	पार्क तथा हरियाली प्रवर्द्धन	आन्तरिक	केन्द्र	मच्छिन्द्रबहालबगैचा निर्माण निरन्तरता	७००	२२
८.	पूर्वाधार विकास	सडक तथा यातायात	आन्तरिक	केन्द्र	इखाबाट खान्द्र पार्क जाने बाटोमा ढलान गरी खुडिकलो बनाउने	६००	२२
९.	पूर्वाधार विकास	स्थानीय पूर्वाधार (सम्पदा संरक्षण)	आन्तरिक	केन्द्र	मच्छिन्द्रबहालको २ वटा पुरातात्विक इनारहरू मौलिक रुपमा पुननिर्माण	५००	२२
१०.	पूर्वाधार विकास	स्थानीय पूर्वाधार (सम्पदा संरक्षण)	आन्तरिक	केन्द्र	पुरातात्विक चोगाचा हिटी निर्माण	४००	२२
११.	पूर्वाधार विकास	स्थानीय पूर्वाधार	आन्तरिक	केन्द्र	बडा भवनदेखि खा:पोखरीसम्मको सडक विस्तार तथा पेटी पुननिर्माण सुधार र सौन्दर्यिकरण	९००	२२

क्र.स.	क्षेत्र	उप क्षेत्र	स्रोत	खर्च केन्द्र	योजना तथा कार्यक्रम	बजेट	वडानं.
१२.	पूर्वाधार विकास	स्थानीय पूर्वाधार (सम्पदा संरक्षण)	आन्तरिक	केन्द्र	बडा भवनमा कलात्मक द्वार निर्माण	५००	२२
१३.	पूर्वाधार विकास	स्थानीय पूर्वाधार	आन्तरिक	केन्द्र	महर्जन समाज भवनमा यु.पि.भि.सी. छाउने, फलससिलिङ र पशु जडान	१०००	२२
१४.	पूर्वाधार विकास	स्थानीय पूर्वाधार (सम्पदा संरक्षण)	आन्तरिक	केन्द्र	बाट टंकाको पाटी पुननिर्माण	१५००	२२
१५.	पूर्वाधार विकास	स्थानीय पूर्वाधार	आन्तरिक	केन्द्र	चाङ्गुलीमा एसिएन कंक्रीट प्लक छुपाई	७००	२२
१६.	पूर्वाधार विकास	स्थानीय पूर्वाधार	आन्तरिक	केन्द्र	साचोमा सार्वजनिक शौचालय निर्माण	६००	२२
१७.	पूर्वाधार विकास	स्थानीय पूर्वाधार (सम्पदा संरक्षण)	आन्तरिक	केन्द्र	भण्डारी पाटी निर्माण निरन्तरता	६००	२२
१८.	पूर्वाधार विकास	सडक तथा यातायात	आन्तरिक	केन्द्र	महादेवस्थान गेभीन नख्खु खोला बाटो	६००	२२
१९.	पूर्वाधार विकास	सडक तथा यातायात	आन्तरिक	केन्द्र	चारघरे दुङ्गेघारादेखि पिपलबोटसम्म बाटो विस्तार	१०००	२२
२०.	पूर्वाधार विकास	सडक तथा यातायात	आन्तरिक	केन्द्र	चुनिखेल बसपार्कबाट नख्खुखोला जाने सडक विस्तार निरन्तरता	११००	२२
२१.	पूर्वाधार विकास	सडक तथा यातायात	आन्तरिक	केन्द्र	छेडाबाट नख्खुजाने उकालो बाटो ढलान र ढल निर्माण	६००	२२
२२.	पूर्वाधार विकास	सडक तथा यातायात	आन्तरिक	केन्द्र	गैरी गाउँ भित्री बाटो निरन्तरता	९००	२२
२३.	पूर्वाधार विकास	सडक तथा यातायात	आन्तरिक	केन्द्र	फर्सिडोल भित्री बाटो विस्तार	९००	२२
२४.	पूर्वाधार विकास	सडक तथा यातायात	आन्तरिक	केन्द्र	खोईचा बस्ती जाने बाटो विस्तार निरन्तरता	१०००	२२
२५.	पूर्वाधार विकास	सडक तथा यातायात	आन्तरिक	केन्द्र	खोईपु-मसानघाट बाटो विस्तार निरन्तरता	१०००	२२
२६.	सामाजिक विकास	शिक्षा	आन्तरिक	केन्द्र	आर्दश सौल: महाविद्यालय व्यवस्थापन	४००	२२
२७.	सामाजिक विकास	शिक्षा	आन्तरिक	केन्द्र	आर्दश सौल: मा.वि.	३२५	२२
२८.	सामाजिक विकास	शिक्षा	आन्तरिक	केन्द्र	चुनिदेवी शिक्षा मन्दिर	३००	२२

क्र.स.	क्षेत्र	उप क्षेत्र	स्रोत	खर्च केन्द्र	योजना तथा कार्यक्रम	बजेट	वडानं.
२९.	सामाजिक विकास	शिक्षा	आन्तरिक	केन्द्र	बाखेल कुमारी आ.वि.	३००	२२
३०.	सामाजिक विकास	शिक्षा	आन्तरिक	केन्द्र	महौकाल आ.वि.	३००	२२
३१.	सामाजिक विकास	युवा तथा खेलकुद	आन्तरिक	केन्द्र	खेलकुद विकास	५००	२२
३२.	सामाजिक विकास	स्वास्थ्य तथा पोषण	आन्तरिक	केन्द्र	नेपाल रेडक्रस सोसाइटी-बुइमती उपशाखा	१००	२२
३३.	सामाजिक विकास	महिला, बालबालिका तथा समाजकल्याण	आन्तरिक	केन्द्र	सामुदायिक विकास कोष सञ्चालन तथा क्षमता अभिवृद्धि कार्यक्रम लगायत	३५०	२२
३४.	सामाजिक विकास	महिला, बालबालिका तथा समाजकल्याण	आन्तरिक	केन्द्र	जेष्ठ नागरिक सम्मान कार्यक्रम	२००	२२
३५.	सामाजिक विकास	महिला, बालबालिका तथा समाजकल्याण	आन्तरिक	केन्द्र	महिला समुहहरुलाई नेतृत्व विकास सशक्तिकरण तालिम	३००	२२
३६.	सामाजिक विकास	महिला, बालबालिका तथा समाजकल्याण	आन्तरिक	केन्द्र	वडास्तरीय बाल अधिकार समिति	३००	२२
३७.	आर्थिक विकास	उद्योग तथा वाणिज्य (रोजगार)	आन्तरिक	केन्द्र	आधाभूत बारिस्टा तालिम सिकेकाहरुलाई एडभान्स तालिम	३००	२२
३८.	आर्थिक विकास	संस्थागत क्षमता विकास	आन्तरिक	केन्द्र	प्रस्तावना/प्रतिवेदन लेखन, सांस्कृतिक नृत्य बाद्यबादन कार्यशाला गोष्ठी	२००	२२
३९.	सामाजिक विकास	शिक्षा	आन्तरिक	केन्द्र	लोक सेवा तयारी कक्षा सञ्चालन	२५०	२२
४०.	आर्थिक विकास	उद्योग तथा वाणिज्य (रोजगार)	आन्तरिक	केन्द्र	सिलाई व्यवसायीहरुलाई एडभान्स तालिम	२५०	२२
४१.	सामाजिक विकास	स्वास्थ्य तथा पोषण	आन्तरिक	केन्द्र	मनोपरामर्श सेवा	४००	२२

क्र.स.	क्षेत्र	उप क्षेत्र	स्रोत	खर्च केन्द्र	योजना तथा कार्यक्रम	बजेट	बडानं.
४२.	सामाजिक विकास	महिला, बालबालिका तथा समाजकल्याण	आन्तरिक	केन्द्र	बलित तथा उत्पीडित जातीलाई सिपमूलक तालिम	३००	२२
४३.	आर्थिक विकास	संस्कृति तथा पर्यटन प्रवर्द्धन	आन्तरिक	केन्द्र	न्हुदया भिन्तुना कार्यक्रम	१००	२२
४४.	सामाजिक विकास	स्वास्थ्य तथा पोषण	आन्तरिक	केन्द्र	योगा/ध्यान लगायन	२००	२२
४५.	पूर्वाधार विकास	शहरी विकास	आन्तरिक	केन्द्र	विद्युत पोल ठाउँ सारी मर्मत नयाँ राख्न पर्ने लगायतको अध्ययन	५०	२२
४६.	सुशासन तथा अन्य	संस्थागत क्षमता विकास	आन्तरिक	केन्द्र	योजना तर्जुमा गोष्ठी	५०	२२
४७.	पूर्वाधार विकास	खानेपानी	आन्तरिक	केन्द्र	बडा भित्रको खानेपानी व्यवस्थापन	७००	२२
४८.	सामाजिक विकास	शिक्षा	आन्तरिक	केन्द्र	विद्यालय व्यवस्थापन समितिलाई काम कर्तव्य र अधिकार तथा सुशासन सम्बन्धी तालिम	२००	२२
४९.	आर्थिक विकास	उद्योग तथा बाणिज्य र रोजगार	आन्तरिक	केन्द्र	उपभोक्ता शिक्षा तालिम	१००	२२
५०.	सुशासन तथा अन्य	संस्थागत क्षमता विकास	आन्तरिक	केन्द्र	वार्षिक बुलेटिन सार्वजनिककरण	१००	२२
५१.	वन तथा वातावरण	फोहरमैला व्यवस्थापन	आन्तरिक	केन्द्र	ट्राईसाइकल मर्मत तथा इन्धन	२५०	२२
५२.	सामाजिक विकास	स्वास्थ्य तथा पोषण	आन्तरिक	केन्द्र	सिर्जनशील एकल महिला समूह तथा मनोपारामर्श	१००	२२
५३.	सामाजिक विकास	स्वास्थ्य तथा पोषण	आन्तरिक	केन्द्र	महिला स्वास्थ्य स्वयंसेविका प्रोत्साहन	१०९	२२
५४.	वन तथा वातावरण	फोहरमैला व्यवस्थापन	आन्तरिक	केन्द्र	ट्राईसाइकल चालक पारिश्रमिक १ जना प्रति महिना १७,५००/-	२१०	२२
५५.	वन तथा वातावरण	फोहरमैला व्यवस्थापन	आन्तरिक	केन्द्र	ट्राईसाइकल हेल्पर पारिश्रमिक १ जना प्रति महिना १७,५००/-	२१०	२२

क्र.स.	क्षेत्र	उप क्षेत्र	स्रोत	खर्च केन्द्र	योजना तथा कार्यक्रम	बजेट	वडानं.
५६.	वन तथा वातावरण	फोहरमैला व्यवस्थापन	आन्तरिक	केन्द्र	कुचिकार पारिश्रमिक १ जना प्रति महिना १७,५००/-	२१०	२२
५७.	वन तथा वातावरण	फोहरमैला व्यवस्थापन	आन्तरिक	केन्द्र	सार्वजनिक भौचालय सरसफाई कर्मचारी पारिश्रमिक १ जना प्रति महिना १७,५००/-	२१०	२२
५८.	सुशासन तथा अन्य	पार्क तथा हरियाली प्रवर्द्धन	आन्तरिक	केन्द्र	फुलबारी तथा पार्कमा काम गर्ने माली पारिश्रमिक १ जना प्रति महिना १७,५००/-	२१०	२२
५९.	सामाजिक विकास	स्वास्थ्य तथा पोषण	आन्तरिक	केन्द्र	नसर्ने, दिर्घरोग तथा अति आवश्यक औषधि तथा सामग्री खरिद	५००	२२
६०.	सामाजिक विकास	स्वास्थ्य तथा पोषण	आन्तरिक	केन्द्र	क्लिनिक, शिविर, रेडियोलोजी सेवा तथा अन्य कार्यक्रम	४००	२२
६१.	सामाजिक विकास	स्वास्थ्य तथा पोषण	आन्तरिक	केन्द्र	महामारीजन्य रोग नियन्त्रण कार्यक्रम	३००	२२
६२.	सामाजिक विकास	स्वास्थ्य तथा पोषण	आन्तरिक	केन्द्र	जेष्ठ नागरिक तथा विहानी ल्याब सेवा	१००	२२
६३.	सामाजिक विकास	स्वास्थ्य तथा पोषण	आन्तरिक	केन्द्र	वडाबासीको रक्तचाप मापन कार्यक्रम	१००	२२
६४.	सामाजिक विकास	स्वास्थ्य तथा पोषण	आन्तरिक	केन्द्र	गर्भवती र सुत्केरीसँग नर्स कार्यक्रम	१००	२२
६५.	पूर्वाधार विकास	स्थानीय पूर्वाधार	आन्तरिक	केन्द्र	आवश्यक सामान खरिद, भित्ता लेखन मर्मत तथा विविध	२८२	२२
६६.	सामाजिक विकास	स्वास्थ्य तथा पोषण	आन्तरिक	केन्द्र	पूर्ण खोप सुनिश्चितता निरन्तरता कार्यक्रम	३०	२२
६७.	सामाजिक विकास	स्वास्थ्य तथा पोषण	आन्तरिक	केन्द्र	स्वास्थ्य स्वयमसेवक क्षमता अभिवृद्धि	८०	२२
६८.	सामाजिक विकास	स्वास्थ्य तथा पोषण	आन्तरिक	केन्द्र	वडा स्वास्थ्य कार्यान्वयन समिति	३००	२२
६९.	आर्थिक विकास	संस्कृति तथा पर्यटन प्रवर्द्धन	आन्तरिक	केन्द्र	जात्रा व्यवस्थापन तथा अमूर्त संरक्षण समेत	३००	२२
७०.	आर्थिक विकास	संस्कृति तथा पर्यटन प्रवर्द्धन	आन्तरिक	केन्द्र	महिलाहरुलाई हर्मीनियम, तबला बादन तालिम	२००	२२

क्र.स.	क्षेत्र	उप क्षेत्र	स्रोत	खर्च केन्द्र	योजना तथा कार्यक्रम	बजेट	वडान.
७१.	पूर्वाधार विकास	स्थानीय पूर्वाधार	आन्तरिक	केन्द्र	भोलै कुलो व्यवस्थापन	१८०	२२
७२.	आर्थिक विकास	संस्कृति तथा पर्यटन प्रवर्द्धन	आन्तरिक	केन्द्र	लाछी दफा खलःको लागि दाफा मे र सि ताल प्रशिक्षण	२००	२२
७३.	सामाजिक विकास	महिला, बालबालिका तथा समाजकल्याण	आन्तरिक	केन्द्र	महिलाहरुको सिप प्रदर्शनी कार्यक्रम	१५०	२२
७४.	आर्थिक विकास	उद्योग तथा वाणिज्य र रोजगार	आन्तरिक	केन्द्र	हाट बजार व्यवस्थापन	२००	२२
७५.	पूर्वाधार विकास	शहरी विकास	आन्तरिक	केन्द्र	खडी टोल उज्यालो कार्यक्रम	२००	२२
७६.	आर्थिक विकास	उद्योग तथा वाणिज्य र रोजगार	आन्तरिक	केन्द्र	हस्तकला विद्या लगायतका विभिन्न उद्यमीहरुको तथ्याङ्क सङ्कलन कार्यक्रम	५०	२२
७७.	आर्थिक विकास	संस्कृति तथा पर्यटन प्रवर्द्धन	आन्तरिक	केन्द्र	सांस्कृति आदान प्रदान कार्यक्रम (पिप्रहरा, थारु)	२००	२२
७८.	आर्थिक विकास	सहकारी	आन्तरिक	केन्द्र	सहकारी संस्थाहरुलाई लेखा व्यवस्थापन कार्यक्रम	१५०	२२
७९.	पूर्वाधार विकास	स्थानीय पूर्वाधार (सम्पदा संरक्षण)	आन्तरिक	केन्द्र	बुङ्गमती सम्पदा वस्ती भित्रका पुननिर्माण हुन बाकी सम्पदा, भौतिक संरचना, पाटी-पौवा स्थलहरुको विस्तृत परियोजना प्रतिवेदन निर्माण	२००	२२
८०.	पूर्वाधार विकास	स्थानीय पूर्वाधार (सम्पदा संरक्षण)	आन्तरिक	केन्द्र	अमूर्त सम्पदा	५९०	२२
८१.	सामाजिक विकास	स्वास्थ्य तथा पोषण	आन्तरिक	केन्द्र	सुभेक्ता एमबुलेन्स सञ्चालन	१००	२२
८२.	वन तथा वातावरण	विपद् जेखिम न्यूनिकरण	आन्तरिक	केन्द्र	विपद् व्यवस्थापन कोष	१००	२२
८३.	वन तथा वातावरण	पार्क तथा हरियाली प्रवर्द्धन	आन्तरिक	केन्द्र	ढोकापिनीमा Children Park निर्माण	५००	२२
८४.	सामाजिक विकास	स्वास्थ्य तथा पोषण	आन्तरिक	केन्द्र	डि.डि.आर.टी. तालिम रेडक्रस	२००	२२
८५.	सामाजिक विकास	स्वास्थ्य तथा पोषण	आन्तरिक	केन्द्र	असहायहरुलाई आकस्मिक राहत र उपचार	१००	२२

क्र.स.	क्षेत्र	उप क्षेत्र	स्रोत	खर्च केन्द्र	योजना तथा कार्यक्रम	बजेट	बढानं.
८६.	शहरी विकास	स्थानीय पूर्वाधार	आन्तरिक	केन्द्र	सार्वजनिक शौचालयको लागि सामग्री खरिद	१००	२२
८७.	वन तथा वातावरण	फोहरमैला व्यवस्थापन	आन्तरिक	केन्द्र	घरबाट निस्कने फोहरबाट उत्पादन तालिम र कम्पोस्ट बीन	३५०	२२
८८.	वन तथा वातावरण	वातावरण संरक्षण	आन्तरिक	केन्द्र	विश्व वातावरण दिवस	१००	२२
८९.	सुशासन तथा अन्य	संस्थागत क्षमता विकास	आन्तरिक	केन्द्र	बडा बुलेटिन प्रकाशन	३५०	२२
९०.	सुशासन तथा अन्य	संस्थागत क्षमता विकास	आन्तरिक	केन्द्र	घटना दर्ता प्रमाणपत्रको लागि क्लिप ब्याग	२०	२२
९१.	पूर्वाधार विकास	सडक तथा यातयात	आन्तरिक	केन्द्र	विभिन्न सडकहरुमा सांकेतिक चिन्ह	५०	२२
९२.	सामाजिक विकास	शिक्षा	आन्तरिक	केन्द्र	बडा कार्यालयको लागि आवश्यक पुस्तक व्यवस्था	५०	२२
९३.	सुशासन तथा अन्य	संस्थागत क्षमता विकास	आन्तरिक	केन्द्र	बडामा सञ्चारको व्यवस्था तथा सुधार	७०	२२
९४.	सुशासन तथा अन्य	संस्थागत क्षमता विकास	आन्तरिक	केन्द्र	फोटोकपी मेशिन खरिद	२००	२२
९५.	आर्थिक विकास	उद्योग तथा वाणिज्य र रोजगार	आन्तरिक	केन्द्र	बडाको लागि बडा कलाकार (बडाका हस्तकलाकर्मी) बाट उत्पादित सामग्री खरिद	१००	२२
९६.	आर्थिक विकास	संस्कृति तथा पर्यटन प्रवर्द्धन	आन्तरिक	केन्द्र	Heritage QR Story Telling	१६०	२२
९७.	सुशासन तथा अन्य	संस्थागत क्षमता विकास	आन्तरिक	केन्द्र	बडाको लागि विद्युतीय दुई पाइपे सवारी साधन खरिद	३६०	२२
९८.	सुशासन तथा अन्य	संस्थागत क्षमता विकास	आन्तरिक	केन्द्र	फाइल डिजिटाइजेसन	१५०	२२
९९.	सुशासन तथा अन्य	संस्थागत क्षमता विकास	आन्तरिक	केन्द्र	हलुका सवारी चालक परिश्रमिक १ जना प्रति महिना २२ हजार	२६४	२२
१००.	सुशासन तथा अन्य	संस्थागत क्षमता विकास	आन्तरिक	केन्द्र	कार्यालय सहायकको पारिश्रमिक	१८०	२२
१०१.	सुशासन तथा अन्य	संस्थागत क्षमता विकास	आन्तरिक	केन्द्र	सवारी साधन मर्मत तथा इन्धन	२५०	२२

क्र.स.	क्षेत्र	उप क्षेत्र	स्रोत	खर्च केन्द्र	योजना तथा कार्यक्रम	बजेट	वडानं.
१०२.	पूर्वाधार विकास	स्थानीय पूर्वाधार (ढल निर्माण)	आन्तरिक	केन्द्र	वडा भित्रका मञ्जालहरुको मर्मत (ढकन, सफाई, निर्माण)	४००	२२
१०३.	पूर्वाधार विकास	स्थानीय पूर्वाधार (सम्पदा संरक्षण)	आन्तरिक	केन्द्र	वसपार्क स्थित कुमारी पाटी मर्मत	१५०	२२
१०४.	पूर्वाधार विकास	सडक तथा यातायात	आन्तरिक	केन्द्र	चुनिदेवी-गहिरी गाउँ बाटो उकोलो ढलान	५००	२२
१०५.	पूर्वाधार विकास	स्थानीय पूर्वाधार	आन्तरिक	केन्द्र	धनबुं कुलो मर्मत तथा सफाई	१००	२२
१०६.	पूर्वाधार विकास	स्थानीय पूर्वाधार (सम्पदा संरक्षण)	आन्तरिक	केन्द्र	चुनिपाखाको इनार मर्मत तथा परिसर सुधार	२००	२२
१०७.	पूर्वाधार विकास	स्थानीय पूर्वाधार	आन्तरिक	केन्द्र	भैपरी	२०००	२२
बडा नं. २२ को वडास्तरीय बजेट जम्मा						४००००	-

ललितपुर महानगरपालिका
बडा नं. २३ को वार्षिक कार्यक्रम

रु. हजारमा

क्र.स.	क्षेत्र	उप क्षेत्र	स्रोत	खर्च केन्द्र	योजना तथा कार्यक्रम	बजेट	वडानं.
१.	पूर्वाधार विकास	सडक तथा यातायात	आन्तरिक	केन्द्र	पूर्वाधार खडका टोल बाटो ढलान	१०००	२३
२.	पूर्वाधार विकास	सडक तथा यातायात	आन्तरिक	केन्द्र	बंगलामुखी टोल पूर्व बाटो ढलान	९००	२३
३.	पूर्वाधार विकास	सडक तथा यातायात	आन्तरिक	केन्द्र	गैरीगाउँ बाटो ढलान	८००	२३
४.	पूर्वाधार विकास	स्थानीय पूर्वाधार	आन्तरिक	केन्द्र	महादेव खोलामा बाल निर्माण तथा बाटो ढलान	१०००	२३
५.	पूर्वाधार विकास	शहरी विकास	आन्तरिक	केन्द्र	सार्वजनीक जग्गा संरक्षण	६००	२३
६.	पूर्वाधार विकास	स्थानीय पूर्वाधार	आन्तरिक	केन्द्र	ब्रम्ह टोलको गोरेटो बाटो खोल्ने	५००	२३
७.	पूर्वाधार विकास	सडक तथा यातायात	आन्तरिक	केन्द्र	कर्ममार्ग बाटो ढलान	५००	२३
८.	पूर्वाधार विकास	सडक तथा यातायात	आन्तरिक	केन्द्र	गैरीधारा पूर्व बाटो ढलान	८००	२३
९.	पूर्वाधार विकास	स्थानीय पूर्वाधार	आन्तरिक	केन्द्र	घापाडाडा टोल सुधार समिति निर्माण	५००	२३
१०.	पूर्वाधार विकास	सडक तथा यातायात	आन्तरिक	केन्द्र	उद्योगमार्ग भिब बाटो ढलान	८००	२३
११.	पूर्वाधार विकास	खानेपानी	आन्तरिक	केन्द्र	उद्योगमार्ग खानेपानी विस्तार	२००	२३
१२.	पूर्वाधार विकास	स्थानीय पूर्वाधार	आन्तरिक	केन्द्र	उद्योगमार्ग राजकुलो बाटो विस्तार	५००	२३
१३.	पूर्वाधार विकास	सडक तथा यातायात	आन्तरिक	केन्द्र	सिद्धिगणेश टोलमा बाटो मर्मत	५००	२३
१४.	पूर्वाधार विकास	सडक तथा यातायात	आन्तरिक	केन्द्र	ऐरावत टोल सिभिन मार्ग भित्रीबाटो ढलान	१२००	२३
१५.	पूर्वाधार विकास	सडक तथा यातायात	आन्तरिक	केन्द्र	घापाहाईट समाज बाटो ढलान	८००	२३
१६.	पूर्वाधार विकास	खानेपानी	आन्तरिक	केन्द्र	ऐरावत टोल खानेपानी विस्तार	९००	२३
१७.	पूर्वाधार विकास	सडक तथा यातायात	आन्तरिक	केन्द्र	ऐरावत टोल विभिन्न बाटो ढलान	१५००	२३

क्र.स.	क्षेत्र	उप क्षेत्र	स्रोत	खर्च केन्द्र	योजना तथा कार्यक्रम	बजेट	वडानं.
१८.	पूर्वाधार विकास	स्थानीय पूर्वाधार	आन्तरिक	केन्द्र	ऐरावत टोल सुधार समिति भवन मर्मत	३००	२३
१९.	पूर्वाधार विकास	सडक तथा यातायात	आन्तरिक	केन्द्र	आधारभूत स्वास्थ्य केन्द्र जाने बाटो ढलान	१०००	२३
२०.	पूर्वाधार विकास	सडक तथा यातायात	आन्तरिक	केन्द्र	साबिक १ र २ को सिमानाको बाटो खोल्ने	५००	२३
२१.	पूर्वाधार विकास	सडक तथा यातायात	आन्तरिक	केन्द्र	के.सी टोल बाटो विस्तार तथा ढल	५००	२३
२२.	पूर्वाधार विकास	सडक तथा यातायात	आन्तरिक	केन्द्र	२३ र २४ को सिमानाको बाटो ढलान	५००	२३
२३.	पूर्वाधार विकास	सडक तथा यातायात	आन्तरिक	केन्द्र	मेनरोड देखि ठुलो पधेरो बाटो विस्तार	१०००	२३
२४.	पूर्वाधार विकास	सडक तथा यातायात	आन्तरिक	केन्द्र	धापाडाडा बाटो ढलान	७००	२३
२५.	पूर्वाधार विकास	सडक तथा यातायात	आन्तरिक	केन्द्र	गौरीगाउँ बाट ऐरावत टोल तर्फ जाने गोरेटो बाटो विस्तार सिटीस्कैप पछडिका	१०००	२३
२६.	पूर्वाधार विकास	स्थानीय पूर्वाधार	आन्तरिक	केन्द्र	ठुलो पधेरो भवन निर्माण	१०००	२३
२७.	पूर्वाधार विकास	स्थानीय पूर्वाधार (सम्पदा संरक्षण)	आन्तरिक	केन्द्र	सिद्धिगणेश मन्दिर व्यवस्थापन	२००	२३
२८.	पूर्वाधार विकास	स्थानीय पूर्वाधार (सम्पदा संरक्षण)	आन्तरिक	केन्द्र	भैरब गुठी संरक्षण	३००	२३
२९.	पूर्वाधार विकास	स्थानीय पूर्वाधार (सम्पदा संरक्षण)	आन्तरिक	केन्द्र	धापाखेल सनात गुठी	५००	२३
३०.	पूर्वाधार विकास	स्थानीय पूर्वाधार	आन्तरिक	केन्द्र	खड्का बस्नेत क्रियापाटी निर्माण	७००	२३
३१.	पूर्वाधार विकास	स्थानीय पूर्वाधार (सम्पदा संरक्षण)	आन्तरिक	केन्द्र	श्री कृष्ण प्रणामी मन्दिर	७५०	२३
३२.	पूर्वाधार विकास	स्थानीय पूर्वाधार	आन्तरिक	केन्द्र	श्री कृष्ण क्रियापाटी निर्माण	३००	२३
३३.	पूर्वाधार विकास	स्थानीय पूर्वाधार (सम्पदा संरक्षण)	आन्तरिक	केन्द्र	बस्नेत टोल ईनार संरक्षण	२००	२३
३४.	पूर्वाधार विकास	स्थानीय पूर्वाधार (सम्पदा संरक्षण)	आन्तरिक	केन्द्र	धापाखेल बुढ विहार	७५०	२३
३५.	पूर्वाधार विकास	संस्कृति तथा पर्यटन प्रवर्द्धन	आन्तरिक	केन्द्र	सम्पदा संरक्षण विभिन्न भजन खलः	५००	२३
३६.	सामाजिक विकास	शिक्षा	आन्तरिक	केन्द्र	श्री पदम प्रकाश मा.वि.	९००	२३

क्र.स.	क्षेत्र	उप क्षेत्र	स्रोत	खर्च केन्द्र	योजना तथा कार्यक्रम	बजेट	वडानं.
३७.	सामाजिक विकास	शिक्षा	आन्तरिक	केन्द्र	श्री कृष्ण मा.वि.	१००	२३
३८.	सुशासन तथा अन्य	संस्थागत क्षमता विकास	आन्तरिक	केन्द्र	जनप्रतिनिधि र कर्मचारी क्षमता अभिवृद्धि	२००	२३
३९.	आर्थिक विकास	उद्योग तथा बाणोज्य (रोजगार)	आन्तरिक	केन्द्र	प्लम्बिङ्ग तालिम	१००	२३
४०.	आर्थिक विकास	उद्योग तथा बाणोज्य (रोजगार)	आन्तरिक	केन्द्र	ईलेक्ट्रिसियन तालिम	१००	२३
४१.	सुशासन तथा अन्य	संस्थागत क्षमता विकास	आन्तरिक	केन्द्र	कानूनी सचेतना तथा क्षमता अभिवृद्धि तालिम	२००	२३
४२.	सामाजिक विकास	महिला, बालबालिका तथा समाजकल्याण	आन्तरिक	केन्द्र	प्रत्येक महिला समुहलाई सिपमूलक तालिम	५००	२३
४३.	सामाजिक विकास	महिला, बालबालिका तथा समाजकल्याण	आन्तरिक	केन्द्र	महिलाहरुको लागि सिलाई तालिम	१५०	२३
४४.	सामाजिक विकास	स्वास्थ्य तथा पोषण	आन्तरिक	केन्द्र	मनोसामाजिक परामर्श तथा जेष्ठ नागरिक सम्मान	६००	२३
४५.	सामाजिक विकास	स्वास्थ्य तथा पोषण	आन्तरिक	केन्द्र	WHAC क्षमता अभिवृद्धि	२००	२३
४६.	सामाजिक विकास	शिक्षा	आन्तरिक	केन्द्र	लागुपदार्थ दुर्व्यसनी तथा बालविवाह सचेतना	१००	२३
४७.	सामाजिक विकास	स्वास्थ्य तथा पोषण	आन्तरिक	केन्द्र	बालबालिकाको मनोसामाजिक परामर्श	२००	२३
४८.	सामाजिक विकास	शिक्षा	आन्तरिक	केन्द्र	दलित महिला तथा बालबालिकाको जनचेतना	१००	२३
४९.	सामाजिक विकास	महिला, बालबालिका तथा समाजकल्याण	आन्तरिक	केन्द्र	बालबालिका हाजिरी जवाफ तथा खेलकुद प्रतियोगिता	२००	२३
५०.	सुशासन तथा अन्य	संस्थागत क्षमता विकास	आन्तरिक	केन्द्र	शान्ति सुरक्षा व्यवस्थापन	१००	२३
५१.	पूर्वाधार विकास	शहरी विकास	आन्तरिक	केन्द्र	CCTV र सडक बत्ती जडान तथा व्यवस्थापन	६००	२३
५२.	सामाजिक विकास	युवा तथा खेलकुद	आन्तरिक	केन्द्र	युवा तथा खेलकुद	१०००	२३
५३.	वन तथा वातावरण	विपद् जोखिम न्यूनिकरण	आन्तरिक	केन्द्र	विपद् व्यवस्थापन	१०००	२३
५४.	सामाजिक विकास	स्वास्थ्य तथा पोषण	आन्तरिक	केन्द्र	औखा जीव तथा चस्मा वितरण	२००	२३

क्र.स.	क्षेत्र	उप क्षेत्र	स्रोत	खर्च केन्द्र	योजना तथा कार्यक्रम	बजेट	वडानं.
५५.	सामाजिक विकास	स्वास्थ्य तथा पोषण	आन्तरिक	केन्द्र	महिलाहरुको स्तनमा हुने क्यान्सर जाँच	३००	२३
५६.	सामाजिक विकास	स्वास्थ्य तथा पोषण	आन्तरिक	केन्द्र	जेष्ठ नागरिकका लागि टोल टोलमा प्रेसर सुगर जाँच शिविर	२००	२३
५७.	सामाजिक विकास	स्वास्थ्य तथा पोषण	आन्तरिक	केन्द्र	बालबालिकालाई दन्त शिविर	१००	२३
५८.	सामाजिक विकास	स्वास्थ्य तथा पोषण	आन्तरिक	केन्द्र	नाक कान घाँटी परिक्षण	२००	२३
५९.	सामाजिक विकास	स्वास्थ्य तथा पोषण	आन्तरिक	केन्द्र	जेष्ठ नागरिकको स्वास्थ्य चेक जाँच तथा औषधि वितरण	१४५०	२३
६०.	सामाजिक विकास	स्वास्थ्य तथा पोषण	आन्तरिक	केन्द्र	योग शिविर	२००	२३
६१.	सामाजिक विकास	स्वास्थ्य तथा पोषण	आन्तरिक	केन्द्र	मौसमी रोग बारे जनचेतनामूलक कार्यक्रम	१५०	२३
६२.	आर्थिक विकास	कृषि विकास	आन्तरिक	केन्द्र	कौसी तरकारी खेती प्रवर्द्धन कार्यक्रम	१००	२३
६३.	आर्थिक विकास	कृषि विकास	आन्तरिक	केन्द्र	घरमा उत्पादन हुने फोहोरबाट मल बनाउने तालिम	२५०	२३
६४.	पूर्वाधार विकास	स्थानीय पूर्वाधार	आन्तरिक	केन्द्र	भैपरी	१८००	२३
६५.	पूर्वाधार विकास	स्थानीय पूर्वाधार	आन्तरिक	केन्द्र	मर्मत	४०००	२३
बडानं. २३ को बडास्तरीय बजेट जम्मा						४००००	-

ललितपुर महानगरपालिका
बडा नं. २४ को वार्षिक कार्यक्रम

रु. हजारमा

क्र.स.	क्षेत्र	उप क्षेत्र	स्रोत	खर्च केन्द्र	योजना तथा कार्यक्रम	बजेट	बडानं.
१.	पूर्वाधार विकास	सडक तथा यातायात	आन्तरिक	केन्द्र	जलपा स्कुलदेखि थापा टोलसम्म बाटो मर्मत सम्भार	४००	२४
२.	पूर्वाधार विकास	स्थानीय पूर्वाधार	आन्तरिक	केन्द्र	बालोदयवाल निर्माण	५००	२४
३.	पूर्वाधार विकास	सडक तथा यातायात	आन्तरिक	केन्द्र	मखुण्डोल मगर गाँउ बाटो मर्मत	३००	२४
४.	पूर्वाधार विकास	स्थानीय पूर्वाधार	आन्तरिक	केन्द्र	मखुण्डोल सामुदायिक भवन मर्मत सम्भार	४००	२४
५.	पूर्वाधार विकास	स्थानीय पूर्वाधार	आन्तरिक	केन्द्र	गोदावरी १२ र ल.पु २४ को सिमाना दक्षिण तर्फ बाल निर्माण	४००	२४
६.	पूर्वाधार विकास	सडक तथा यातायात	आन्तरिक	केन्द्र	सुमित्रा स्टोर पश्चिम बाटो मर्मत सम्भार	३००	२४
७.	पूर्वाधार विकास	स्थानीय पूर्वाधार (सम्पदा संरक्षण)	आन्तरिक	केन्द्र	साउने मुल(साविक ३) इनार संरक्षण	१००	२४
८.	पूर्वाधार विकास	सडक तथा यातायात	आन्तरिक	केन्द्र	साउने मुल दक्षिण तर्फ बाटो मर्मत सम्भार	३००	२४
९.	पूर्वाधार विकास	सडक तथा यातायात	आन्तरिक	केन्द्र	ढुलो पधेरो जाने बाटो मर्मत सम्भार	३००	२४
१०.	पूर्वाधार विकास	सडक तथा यातायात	आन्तरिक	केन्द्र	मेलमिलाप मार्ग बाटो मर्मत सम्भार	५००	२४
११.	पूर्वाधार विकास	स्थानीय पूर्वाधार	आन्तरिक	केन्द्र	ढुलो पधेरो सामुदायिक भवन मर्मत सम्भार	३००	२४
१२.	पूर्वाधार विकास	स्थानीय पूर्वाधार	आन्तरिक	केन्द्र	सुन्वा गाँउ सामुदायिक भवन निर्माण	७००	२४
१३.	पूर्वाधार विकास	शहरी विकास	आन्तरिक	केन्द्र	घापाभ्याली सार्वजनिक जग्गा संरक्षण	४००	२४
१४.	पूर्वाधार विकास	सडक तथा यातायात	आन्तरिक	केन्द्र	प्रगति टोल ट्यांकी बाटो मर्मत सम्भार	३००	२४
१५.	पूर्वाधार विकास	सडक तथा यातायात	आन्तरिक	केन्द्र	सिर्जनसिल टोल बाटो मर्मत सम्भार	४००	२४

क्र.स.	क्षेत्र	उप क्षेत्र	स्रोत	खर्च केन्द्र	योजना तथा कार्यक्रम	बजेट	वडानं.
१६.	पूर्वाधार विकास	स्थानीय पूर्वाधार	आन्तरिक	केन्द्र	पशुपति टोल महिला सामुदायिक भवन निर्माण	५००	२४
१७.	पूर्वाधार विकास	सडक तथा यातायात	आन्तरिक	केन्द्र	प्रेम कुमार मालीको घरतर्फ बाटो मर्मत सम्भार	३००	२४
१८.	पूर्वाधार विकास	सडक तथा यातायात	आन्तरिक	केन्द्र	प्रगति टोल (मौरी फर्म) तर्फ बाटो मर्मत सम्भार	३००	२४
१९.	पूर्वाधार विकास	खानेपानी	आन्तरिक	केन्द्र	मूल सडक पश्चिम (प्रगति टोल) खानेपानी पाइप लाइन विस्तार	३००	२४
२०.	पूर्वाधार विकास	स्थानीय पूर्वाधार	आन्तरिक	केन्द्र	बडा कार्यालय अगाडी पानी ट्यांकी निर्माण	३००	२४
२१.	पूर्वाधार विकास	सडक तथा यातायात	आन्तरिक	केन्द्र	डानीको डोल उत्तरतर्फ बाटो मर्मत सम्भार	४००	२४
२२.	पूर्वाधार विकास	स्थानीय पूर्वाधार (सम्पदा संरक्षण)	आन्तरिक	केन्द्र	मंगलहिटी धारा संरक्षण	१००	२४
२३.	पूर्वाधार विकास	सडक तथा यातायात	आन्तरिक	केन्द्र	मूल सडक मर्मत सम्भार	१०००	२४
२४.	पूर्वाधार विकास	स्थानीय पूर्वाधार	आन्तरिक	केन्द्र	बाहुन गाँउ क्रियापुत्री पानी ट्यांकी पंधरो मर्मत सम्भार	२००	२४
२५.	पूर्वाधार विकास	स्थानीय पूर्वाधार	आन्तरिक	केन्द्र	जलपा मा.वि. मर्मत सम्भार	४००	२४
२६.	पूर्वाधार विकास	सडक तथा यातायात	आन्तरिक	केन्द्र	माली गाँउ बाटो मर्मत सम्भार	६००	२४
२७.	पूर्वाधार विकास	सडक तथा यातायात	आन्तरिक	केन्द्र	नागदह बाटोबाट समावेशी हुमागाईको घरतर्फ	३००	२४
२८.	पूर्वाधार विकास	सडक तथा यातायात	आन्तरिक	केन्द्र	नागदह कुलो देखि पुर्व बाटो मर्मत सम्भार	४००	२४
२९.	पूर्वाधार विकास	सडक तथा यातायात	आन्तरिक	केन्द्र	बिक्रम घर दक्षिण बाटो मर्मत सुधार (क्रमागत)	४००	२४
३०.	पूर्वाधार विकास	स्थानीय पूर्वाधार (सम्पदा संरक्षण)	आन्तरिक	केन्द्र	नागदह गणेश मन्दिर पुर्व बाटो विस्तार (क्रमागत)	३००	२४
३१.	पूर्वाधार विकास	स्थानीय पूर्वाधार (सम्पदा संरक्षण)	आन्तरिक	केन्द्र	तिनकुने पोखरी संरक्षण (क्रमागत)	५००	२४
३२.	पूर्वाधार विकास	स्थानीय पूर्वाधार	आन्तरिक	केन्द्र	माली गाँउ डिलमा ट्रेस भवन निर्माण(क्रमागत)	५००	२४
३३.	पूर्वाधार विकास	स्थानीय पूर्वाधार	आन्तरिक	केन्द्र	समावेशी क्लब (कभर्डहल)(क्रमागत)	४००	२४

क्र.स.	क्षेत्र	उप क्षेत्र	स्रोत	खर्च केन्द्र	योजना तथा कार्यक्रम	बजेट	वडानं.
३४.	पूर्वाधार विकास	स्थानीय पूर्वाधार	आन्तरिक	केन्द्र	हेल्थ पोष्ट भवन फिनिशिंग फर्निचिङ तथा मर्मत (क्रमागत)	३००	२४
३५.	वन तथा वातावरण	विपद् जोखिम न्यूनीकरण	आन्तरिक	केन्द्र	बडाको विभिन्न स्थानमा भुक्षय नियन्त्रण	१५००	२४
३६.	पूर्वाधार विकास	स्थानीय पूर्वाधार	आन्तरिक	केन्द्र	नागदह सामुदायिक भवन (क्रमागत)	४००	२४
३७.	पूर्वाधार विकास	सडक तथा यातायात	आन्तरिक	केन्द्र	मालीगाँउ देखि डानीको डोलसम्म बाटो मर्मत, सम्भार, ढलान(क्रमागत)	७००	२४
३८.	पूर्वाधार विकास	स्थानीय पूर्वाधार	आन्तरिक	केन्द्र	चौतारा देखि हरिसिद्धि जाने बाटो ढलान तथा ढल (क्रमागत)	६००	२४
३९.	पूर्वाधार विकास	स्थानीय पूर्वाधार	आन्तरिक	केन्द्र	गणेश मन्दिर पुर्व बाटो ढलान(क्रमागत)	६००	२४
४०.	पूर्वाधार विकास	स्थानीय पूर्वाधार	आन्तरिक	केन्द्र	गौखुरेधर खेल मैदाना क्रमागत)	२००	२४
४१.	पूर्वाधार विकास	स्थानीय पूर्वाधार (सम्पदा संरक्षण)	आन्तरिक	केन्द्र	सेता गणेश गुठी घर(क्रमागत)	३००	२४
४२.	पूर्वाधार विकास	स्थानीय पूर्वाधार	आन्तरिक	केन्द्र	तिनकुने पोखरी बडा भवन फिनिशिंग, फर्निचिङ, मर्मत (क्रमागत)	१५००	२४
४३.	पूर्वाधार विकास	सडक तथा यातायात	आन्तरिक	केन्द्र	बालोदय पछाडी बाटो मर्मत सम्भार(क्रमागत)	२००	२४
४४.	पूर्वाधार विकास	सडक तथा यातायात	आन्तरिक	केन्द्र	बालोदय पछाडी मैनालीको घरतर्फ ओरालो बाटो ढलान	३००	२४
४५.	पूर्वाधार विकास	सडक तथा यातायात	आन्तरिक	केन्द्र	माग भई सहमती भएका विभिन्न स्थानमा बाटो विस्तार लगायतका कार्यक्रमहरु	१७००	२४
४६.	सुशासन तथा अन्य	संस्थागत क्षमता विकास	आन्तरिक	केन्द्र	जनप्रतिनिधि तथा कर्मचारी आवश्यक तालिम तथा क्षमता अभिवृद्धि	३००	२४

क्र.स.	क्षेत्र	उप क्षेत्र	स्रोत	खर्च केन्द्र	योजना तथा कार्यक्रम	बजेट	वडानं.
४७.	वन तथा वातावरण	फोहरमैला व्यवस्थापन	आन्तरिक	केन्द्र	वडा भित्रका विभिन्न स्थान तथा कार्यालयमा सरसफाई तथा सुरक्षाको व्यवस्थापन	९००	२४
४८.	पूर्वाधार विकास	स्थानीय पूर्वाधार	आन्तरिक	केन्द्र	माग भई आएका स्थानमा ढलान, ब्लक, ढुङ्गा छान्ने तथा खानेपानी व्यवस्थापन लगायतका अन्य कार्यक्रम	१५००	२४
४९.	पूर्वाधार विकास	स्थानीय पूर्वाधार	आन्तरिक	केन्द्र	आवश्यक स्थानमा खानेपानी/ह्युम पाइप विस्तार, पोल, तार सार्ने लगायतका अन्य मर्मत कार्यकम	१५००	२४
५०.	पूर्वाधार विकास	स्थानीय पूर्वाधार	आन्तरिक	केन्द्र	भैपरी	२०००	२४
५१.	सामाजिक विकास	शिक्षा	आन्तरिक	केन्द्र	जलपा मा.वि. मा IT Lab सहयोग	२००	२४
५२.	सामाजिक विकास	शिक्षा	आन्तरिक	केन्द्र	जलपा मा.वि. मा पोषण तथा स्यानेटरी प्याड वितरण कार्यक्रम	२००	२४
५३.	सामाजिक विकास	शिक्षा	आन्तरिक	केन्द्र	सामुदायिक विद्यालयका विद्यार्थीहरुलाई छात्रवृत्ति कार्यक्रम	३००	२४
५४.	सामाजिक विकास	शिक्षा	आन्तरिक	केन्द्र	बालोदय आधारभुत विद्यालयमा पोषण तथा स्यानेटरी प्याड वितरण	१००	२४
५५.	सामाजिक विकास	शिक्षा	आन्तरिक	केन्द्र	जलपा मा.वि अनुदान (शिक्षक/प्र.अ)	३००	२४
५६.	सामाजिक विकास	शिक्षा	आन्तरिक	केन्द्र	बालोदय आधारभुत विद्यालय अनुदान (शिक्षक/प्र.अ)	३००	२४
५७.	सामाजिक विकास	स्वास्थ्य तथा पोषण	आन्तरिक	केन्द्र	कोभिड, हैजा, डेंगु लगायत सरुवा रोग नियन्त्रण सफाई कार्यक्रम	३००	२४

क्र.सं.	क्षेत्र	उप क्षेत्र	स्रोत	खर्च केन्द्र	योजना तथा कार्यक्रम	बजेट	वडानं.
५८.	सामाजिक विकास	स्वास्थ्य तथा पोषण	आन्तरिक	केन्द्र	जेष्ठ नागरिक, अपाङ्गता नियमित चेक जाँच /राहत कार्यक्रम	४००	२४
५९.	सामाजिक विकास	स्वास्थ्य तथा पोषण	आन्तरिक	केन्द्र	रक्तदान प्रिवनदान कार्यक्रम	२००	२४
६०.	सामाजिक विकास	स्वास्थ्य तथा पोषण	आन्तरिक	केन्द्र	गर्भवती तथा मातृशिशु कार्यक्रम	१००	२४
६१.	सामाजिक विकास	स्वास्थ्य तथा पोषण	आन्तरिक	केन्द्र	बडा स्वास्थ्य कार्यान्वयन समिति तथा महिला स्वास्थ्य स्वयमसेविका घरदेलो कार्यक्रम तथा क्षमता अभिवृद्धि कार्यक्रम	४००	२४
६२.	सामाजिक विकास	स्वास्थ्य तथा पोषण	आन्तरिक	केन्द्र	योगा व्यायाम कार्यक्रम	३००	२४
६३.	सामाजिक विकास	स्वास्थ्य तथा पोषण	आन्तरिक	केन्द्र	हेल्थपोष्ट आवश्यक कार्यक्रम/अनुदान	१००	२४
६४.	सामाजिक विकास	महिला, बालबालिका तथा समाजकल्याण	आन्तरिक	केन्द्र	युवा/ युवतीको लागि भाग बमोजिम क्षमता अभिवृद्धि लगायतका कार्यक्रम	४००	२४
६५.	सामाजिक विकास	युवा तथा खेलकुद	आन्तरिक	केन्द्र	खेलकुद सामाग्री वितरण (फिजिकल फिटनेस)	५००	२४
६६.	सामाजिक विकास	युवा तथा खेलकुद	आन्तरिक	केन्द्र	अध्यक्षकप खेलकुद प्रतियोगिता	४००	२४
६७.	सामाजिक विकास	महिला, बालबालिका तथा समाजकल्याण	आन्तरिक	केन्द्र	जेष्ठ नागरिक सम्मान कार्यक्रम	४००	२४
६८.	सामाजिक विकास	महिला, बालबालिका तथा समाजकल्याण	आन्तरिक	केन्द्र	एकल महिला/पुरुषको लागि क्षमता विकास तथा जनचेतना कार्यक्रम	२००	२४
६९.	सामाजिक विकास	महिला, बालबालिका तथा समाजकल्याण	आन्तरिक	केन्द्र	टोल विकास लगायत अन्य संघ संस्थाको क्षमता विकास तथा जनचेतना अभिवृद्धि	२००	२४

क्र.स.	क्षेत्र	उप क्षेत्र	स्रोत	खर्च केन्द्र	योजना तथा कार्यक्रम	बजेट	वडान.
७०.	सामाजिक विकास	शिक्षा	आन्तरिक	केन्द्र	बसाईसराई/उच्चपदस्थ कर्मचारी, डक्टर, इन्जिनियर, पाइलट, कानूनविद, प्राध्यापक/सामुदायिक विद्यालयमा अध्ययन गर्ने SEE मा उत्कृष्ट छात्र/छात्रा र उत्कृष्ट समूहको लागि सम्मान कार्यक्रम	४००	२४
७१.	सामाजिक विकास	महिला, बालबालिका तथा समाजकल्याण	आन्तरिक	केन्द्र	जेषु नागरिक समाज अनुदान	१००	२४
७२.	सामाजिक विकास	महिला, बालबालिका तथा समाजकल्याण	आन्तरिक	केन्द्र	समुहहरूको माग बमोजिम आत्मनिर्भरता तालिम क्षमता र जनचेतना अभिवृद्धि कार्यक्रम	६००	२४
७३.	सामाजिक विकास	महिला, बालबालिका तथा समाजकल्याण	आन्तरिक	केन्द्र	महिला समूहहरूको व्यवस्थापन तथा क्षमता अभिवृद्धि कार्यक्रम	५००	२४
७४.	सामाजिक विकास	महिला, बालबालिका तथा समाजकल्याण	आन्तरिक	केन्द्र	बालबालिका क्षमता अभिवृद्धि तथा खेलकुद सामग्री वितरण	४००	२४
७५.	वन तथा वातावरण	विपद् जोखिम न्यूनिकरण	आन्तरिक	केन्द्र	विपद् व्यवस्थापन कोष	४००	२४
७६.	वन तथा वातावरण	फोहरमैला व्यवस्थापन	आन्तरिक	केन्द्र	वातावरण तथा सरसफाई कार्यक्रम	३००	२४
७७.	वन तथा वातावरण	फोहरमैला व्यवस्थापन	आन्तरिक	केन्द्र	फोहरमैला व्यवस्थापन	२००	२४
७८.	आर्थिक विकास	कृषि विकास	आन्तरिक	केन्द्र	कृषि विकास सम्बन्धी कार्यक्रमहरू	३००	२४
७९.	आर्थिक विकास	उद्योग तथा वाणिज्य र रोजगार	आन्तरिक	केन्द्र	शिक्षित तथा बेरोजगार युवायुवतीहरूको लागि रोजगार लगायत अन्य कार्यक्रमहरू	४००	२४

क्र.सं.	क्षेत्र	उप क्षेत्र	स्रोत	खर्च केन्द्र	योजना तथा कार्यक्रम	बजेट	वडानं.
८०.	सामाजिक विकास	महिला, बालबालिका तथा समाजकल्याण	आन्तरिक	केन्द्र	उत्पीडित वर्ग उत्थान कार्यक्रम	२००	२४
८१.	आर्थिक विकास	संस्कृति तथा पर्यटन प्रवर्द्धन	आन्तरिक	केन्द्र	नागदह मन्दिर नित्यपूजा दरबन्दी	१००	२४
८२.	आर्थिक विकास	संस्कृति तथा पर्यटन प्रवर्द्धन	आन्तरिक	केन्द्र	स्थानीय मेला जात्रा व्यवस्थापन तथा अतिथी सत्कार	३००	२४
८३.	आर्थिक विकास	संस्कृति तथा पर्यटन प्रवर्द्धन	आन्तरिक	केन्द्र	कला संस्कृति प्रवर्द्धन कार्यक्रम	४००	२४
८४.	पूर्वाधार विकास	शहरी विकास	आन्तरिक	केन्द्र	CCTV जडान तथा व्यवस्थापन	५००	२४
८५.	पूर्वाधार विकास	शहरी विकास	आन्तरिक	केन्द्र	सडक बत्ती जडान तथा व्यवस्थापन	५००	२४
८६.	सुशासन तथा अन्य	संस्थागत क्षमता विकास	आन्तरिक	केन्द्र	सवारी इन्धन, मर्मत लगायत(सुरक्षा निकाय-स्वास्थ्यकार्यालय)	४००	२४
८७.	सुशासन तथा अन्य	संस्थागत क्षमता विकास	आन्तरिक	केन्द्र	डिजिटल बडापत्र, Website/Free Wifi Touch Screen	३००	२४
८८.	पूर्वाधार विकास	शहरी विकास	आन्तरिक	केन्द्र	सडकमा परेको जग्गाको सार्वजनिक गर्ने व्यवस्थापन	२००	२४
८९.	पूर्वाधार विकास	स्थानीय पूर्वाधार	आन्तरिक	केन्द्र	प्रहरी कार्यालयको लागि सहयोग	१००	२४
९०.	सुशासन तथा अन्य	संस्थागत क्षमता विकास	आन्तरिक	केन्द्र	स्मारिका तथा बडा भेला	३००	२४
बडा नं. २४ को वडास्तरीय बजेट जम्मा						४००००	-

ललितपुर महानगरपालिका
बडा नं. २५ को वार्षिक कार्यक्रम

रु. हजारमा

क्र.स.	क्षेत्र	उप क्षेत्र	स्रोत	खर्च केन्द्र	योजना तथा कार्यक्रम	बजेट	बढानं.
१.	आर्थिक विकास	संस्कृति तथा पर्यटन प्रवर्द्धन	आन्तरिक	केन्द्र	आर्दश महिला समूहको लागि बाघ बादन सामग्री खरिद	१००	२५
२.	आर्थिक विकास	संस्कृति तथा पर्यटन प्रवर्द्धन	आन्तरिक	केन्द्र	वामदेव महादेव मन्दिर व्यवस्थापन समितिलाई बाघ बादन सामग्री खरिद	१००	२५
३.	पूर्वाधार विकास	स्थानीय पूर्वाधार (सम्पदा संरक्षण)	आन्तरिक	केन्द्र	थापा टोल बालकुमारी मन्दिरमा फर्निचर (दराज, कुर्सी, टेबल आदि) वितरण गर्न	१००	२५
४.	आर्थिक विकास	संस्कृति तथा पर्यटन प्रवर्द्धन	आन्तरिक	केन्द्र	बालकुमारी सेवा संस्थालाई बाघ बादन सामग्री खरिद गर्न	१००	२५
५.	आर्थिक विकास	संस्कृति तथा पर्यटन प्रवर्द्धन	आन्तरिक	केन्द्र	श्री पञ्चकन्या रामायण भजन मण्डलको लागि बाघ बादन सामग्री वितरण गर्न	१००	२५
६.	आर्थिक विकास	उद्योग तथा वाणिज्य र रोजगार	आन्तरिक	केन्द्र	महिला ड्राइभिङ तालिम	४५०	२५
७.	बन तथा वातावरण	फोहरमैला व्यवस्थापन	आन्तरिक	केन्द्र	फोहरमैला व्यवस्थापन तालिम	२००	२५
८.	आर्थिक विकास	उद्योग तथा वाणिज्य र रोजगार	आन्तरिक	केन्द्र	कफि मेकिङ (बारिष्टा) तालिम	४००	२५
९.	आर्थिक विकास	उद्योग तथा वाणिज्य र रोजगार	आन्तरिक	केन्द्र	बाटेको घुप तथा फाइबर झोला बनाउने तालिम	२००	२५
१०.	आर्थिक विकास	उद्योग तथा वाणिज्य र रोजगार	आन्तरिक	केन्द्र	मुढा बनाउने तालिम	२००	२५
११.	आर्थिक विकास	उद्योग तथा वाणिज्य र रोजगार	आन्तरिक	केन्द्र	नेल एक्स्टेन्शन एण्ड नेल आर्ट तालिम	४००	२५
१२.	आर्थिक विकास	उद्योग तथा वाणिज्य र रोजगार	आन्तरिक	केन्द्र	मखमलको जुला तथा झोला बनाउने तालिम	२००	२५

क्र.स.	क्षेत्र	उप क्षेत्र	स्रोत	खर्च केन्द्र	योजना तथा कार्यक्रम	बजेट	वडानं.
१३.	आर्थिक विकास	उद्योग तथा वाणिज्य र रोजगार	आन्तरिक	केन्द्र	एडभान्स बेकरी तालिम	२००	२५
१४.	आर्थिक विकास	कृषि विकास	आन्तरिक	केन्द्र	तरकारीको बेर्ना वितरण कार्यक्रम	३००	२५
१५.	पूर्वाधार विकास	स्थानीय पूर्वाधार	आन्तरिक	केन्द्र	ओखाथली मार्गबाट उत्तर तर्फ नारायण सापकोटाको घर जाने बाटोमा रिटेनिङ्ग बाल लगाउन	५००	२५
१६.	पूर्वाधार विकास	शहरी विकास	आन्तरिक	केन्द्र	CC'TV जडान तथा व्यवस्थापन	७००	२५
१७.	पूर्वाधार विकास	शहरी विकास	आन्तरिक	केन्द्र	सार्वजनिक जग्गा संरक्षण गर्न	१०००	२५
१८.	पूर्वाधार विकास	सडक तथा यातायात	आन्तरिक	केन्द्र	कृष्ण टोलमा सुगम बस्तिको उत्तर तर्फको बाटोमा पर्खाल लगाई ढलान गर्ने	५००	२५
१९.	पूर्वाधार विकास	सडक तथा यातायात	आन्तरिक	केन्द्र	तालिम केन्द्र पछाडि कान्छा गुरुङको घरदेखि जयराम श्रेष्ठको घरसम्मको बाटोमा ब्लक छाप्न	३००	२५
२०.	पूर्वाधार विकास	सडक तथा यातायात	आन्तरिक	केन्द्र	दिपकुञ्ज स्कुलदेखि विद्युत शाहीको घरसम्मको बाटो स्तरोन्नती	६००	२५
२१.	पूर्वाधार विकास	स्थानीय पूर्वाधार	आन्तरिक	केन्द्र	बालकुमारी मार्ग स्थित थापा टोलको बाटोमा ढल राखी बाटो विस्तार गर्न	४००	२५
२२.	पूर्वाधार विकास	स्थानीय पूर्वाधार	आन्तरिक	केन्द्र	नमूना टोलको ब्याडमिन्टन मैदानमा कभर्डहल निर्माण	६००	२५
२३.	पूर्वाधार विकास	स्थानीय पूर्वाधार	आन्तरिक	केन्द्र	छयासीकोट सिनारको कुलो बाटो विस्तार	५००	२५
२४.	पूर्वाधार विकास	स्थानीय पूर्वाधार	आन्तरिक	केन्द्र	छयासिकोट स्थित सानो सिम सुन्दर पाखामा निर्माणधिन ब्याडमिन्टन कभर्डहलका लागि	३००	२५
२५.	पूर्वाधार विकास	सडक तथा यातायात	आन्तरिक	केन्द्र	तल्लो फुलवारी मार्गको भित्री बाटोमा ब्लक छाप्न	४००	२५

क्र.स.	क्षेत्र	उप क्षेत्र	स्रोत	खर्च केन्द्र	योजना तथा कार्यक्रम	बजेट	वडानं.
२६.	पूर्वाधार विकास	स्थानीय पूर्वाधार	आन्तरिक	केन्द्र	कार्यविनायक गुठीको भवनमा ट्रेस तथा कम्पाउण्ड बाल मर्मत	५००	२५
२७.	पूर्वाधार विकास	स्थानीय पूर्वाधार (सम्पदा संरक्षण)	आन्तरिक	केन्द्र	पञ्चकन्या मन्दिरको अपुरो काम पुरा गर्न	५००	२५
२८.	पूर्वाधार विकास	स्थानीय पूर्वाधार (सम्पदा संरक्षण)	आन्तरिक	केन्द्र	यमेश्वर शिवालय मन्दिरमा भण्डार गृह निर्माण गर्न	५००	२५
२९.	पूर्वाधार विकास	स्थानीय पूर्वाधार (सम्पदा संरक्षण)	आन्तरिक	केन्द्र	छयासीकोटको गोरखनाथ तथा गोरखकाली मन्दिर जिर्णोद्धार	५००	२५
३०.	पूर्वाधार विकास	स्थानीय पूर्वाधार	आन्तरिक	केन्द्र	जनउदय मा.वि. को भवन निर्माण	२०००	२५
३१.	पूर्वाधार विकास	स्थानीय पूर्वाधार (सम्पदा संरक्षण)	आन्तरिक	केन्द्र	नखुडोलको भिमसेन मन्दिर मर्मत	५००	२५
३२.	पूर्वाधार विकास	स्थानीय पूर्वाधार (सम्पदा संरक्षण)	आन्तरिक	केन्द्र	पारामार्थिक धामको अपुरो निर्माण कार्य पुरा गर्न	१०००	२५
३३.	पूर्वाधार विकास	स्थानीय पूर्वाधार (सम्पदा संरक्षण)	आन्तरिक	केन्द्र	महामृत्युञ्जय शिव मन्दिरको अपुरो मन्दिर निर्माण कार्य पुरा गर्न	५००	२५
३४.	पूर्वाधार विकास	सडक तथा यातायात	आन्तरिक	केन्द्र	छयासिकोट स्थित वडा नं. २५ र २२ को सिमानाको अपुरो बाटो विस्तार गर्न	३००	२५
३५.	पूर्वाधार विकास	सडक तथा यातायात	आन्तरिक	केन्द्र	कनैया बस्नेतको घर देखि लोक खत्रीको घरसम्मको बाटोमा ब्लक छान्न	१०००	२५
३६.	पूर्वाधार विकास	सडक तथा यातायात	आन्तरिक	केन्द्र	सपन खत्रीको घरदेखि राम प्रसाद चापागाईको घरसम्म बाटोमा ढल राखि ढलान गर्न	१०००	२५
३७.	पूर्वाधार विकास	सडक तथा यातायात	आन्तरिक	केन्द्र	सुदर्शन लामाको घरदेखि बालकुमारी मन्दिर सम्मको बाटो विस्तार गर्न	१०००	२५

क्र.स.	क्षेत्र	उप क्षेत्र	स्रोत	खर्च केन्द्र	योजना तथा कार्यक्रम	बजेट	वडानं.
३८.	पूर्वाधार विकास	सडक तथा यातायात	आन्तरिक	केन्द्र	कमल भण्डारीको घरदेखि कुमारको घरसम्मको बाटोमा ब्लक छान्न	२००	२५
३९.	पूर्वाधार विकास	सडक तथा यातायात	आन्तरिक	केन्द्र	प्रभावती मार्ग स्थित राजु गुरुङको घर सँगैको बाटो विस्तार र ब्लक छान्न	१०००	२५
४०.	पूर्वाधार विकास	सडक तथा यातायात	आन्तरिक	केन्द्र	त्रिलोचन स्कूल देखि कपिल रिमालको घरसम्मको बाटो ढलान गर्न	१०००	२५
४१.	पूर्वाधार विकास	सडक तथा यातायात	आन्तरिक	केन्द्र	सुगम बस्तिमा साइड ड्रेन निर्माण गरी बाटो ढलान गर्न	२०००	२५
४२.	पूर्वाधार विकास	सडक तथा यातायात	आन्तरिक	केन्द्र	तल्लिम केन्द्रको पश्चिम तर्फको बाटोमा रेलिङ्ग लगाई बाटो विस्तार तथा ढलान विकास निर्माण गर्न	५००	२५
४३.	पूर्वाधार विकास	सडक तथा यातायात	आन्तरिक	केन्द्र	राम चन्द्र महर्जनको घरदेखि पञ्चकन्या मन्दिर जाने बाटो ढलान गर्न	५००	२५
४४.	पूर्वाधार विकास	सडक तथा यातायात	आन्तरिक	केन्द्र	बनियौ टोल स्थित मूल सडकबाट राजन सिंहको घर जाने बाटोमा ब्लक छान्न	६००	२५
४५.	पूर्वाधार विकास	सडक तथा यातायात	आन्तरिक	केन्द्र	नख्खुडोल स्थित गोपाल गुरुङको घर अगाडिदेखि मिलिजुली टोलसम्म ब्लक छान्न	७००	२५
४६.	पूर्वाधार विकास	सडक तथा यातायात	आन्तरिक	केन्द्र	कालिका मन्दिर स्थित सर्मिला रिमालको घरतर्फ जाने बाटोमा ब्लक छान्न	४००	२५
४७.	पूर्वाधार विकास	सडक तथा यातायात	आन्तरिक	केन्द्र	देवेन्द्र विष्टको घरदेखि राजीको घर जाने बाटोमा ब्लक छान्न	५५०	२५

क्र.स.	क्षेत्र	उप क्षेत्र	स्रोत	खर्च केन्द्र	योजना तथा कार्यक्रम	बजेट	वडानं.
४८.	पूर्वाधार विकास	शहरी विकास	आन्तरिक	केन्द्र	सडक बति जडान तथा व्यवस्थापन	६००	२५
४९.	पूर्वाधार विकास	स्थानीय पूर्वाधार	आन्तरिक	केन्द्र	सैबु आवास भित्रको खेल मैदान मर्मत तथा सम्भार गर्न	५००	२५
५०.	सुशासन तथा अन्य	संस्थागत क्षमता विकास	आन्तरिक	केन्द्र	बडा कार्यालय प्रयोजनको लागि प्रोजेक्टर र ल्यापटप खरिद गर्न	१२८	२५
५१.	वन तथा वातावरण	फोहरमैला व्यवस्थापन	आन्तरिक	केन्द्र	वातावरण तथा सरसफाइ	२२०	२५
५२.	सुशासन तथा अन्य	संस्थागत क्षमता विकास	आन्तरिक	केन्द्र	सुरक्षा व्यवस्थापन	२२०	२५
५३.	वन तथा वातावरण	पार्क तथा हरियाली प्रवर्द्धन	आन्तरिक	केन्द्र	वृक्षारोपण कार्यक्रम	६००	२५
५४.	वन तथा वातावरण	विपद् जोखिम न्यूनिकरण	आन्तरिक	केन्द्र	विपद् व्यवस्थापन कोष	१००	२५
५५.	आर्थिक विकास	संस्कृति तथा पर्यटन प्रवर्द्धन	आन्तरिक	केन्द्र	स्वास्थ्य सम्बन्धी जनचेतनामूलक कार्यक्रम	२००	२५
५६.	सामाजिक विकास	स्वास्थ्य तथा पोषण	आन्तरिक	केन्द्र	नसने रोग दिर्घ रोग सम्बन्धी जनचेतना कार्यक्रम तथा औषधी वितरण	२००	२५
५७.	सामाजिक विकास	स्वास्थ्य तथा पोषण	आन्तरिक	केन्द्र	पूर्ण खोप सुनिश्चितता कार्यक्रम	१००	२५
५८.	सामाजिक विकास	स्वास्थ्य तथा पोषण	आन्तरिक	केन्द्र	सैबु स्वास्थ्य चौकी सञ्चालनको लागि प्रशासनिक खर्च	२००	२५
५९.	सामाजिक विकास	स्वास्थ्य तथा पोषण	आन्तरिक	केन्द्र	सैबु स्वास्थ्य चौकीको ल्याब सञ्चालन खर्च	३००	२५
६०.	सामाजिक विकास	स्वास्थ्य तथा पोषण	आन्तरिक	केन्द्र	महामारी रोग नियन्त्रण सम्बन्धी कार्यक्रम	१००	२५
६१.	सामाजिक विकास	स्वास्थ्य तथा पोषण	आन्तरिक	केन्द्र	आमा सुरक्षा कार्यक्रम (गर्भवती, सुत्केरी र बाल पोषण)	२००	२५
६२.	सामाजिक विकास	स्वास्थ्य तथा पोषण	आन्तरिक	केन्द्र	खोप-गाउँघर क्लिनिक व्यवस्थापन	१००	२५

क्र.सं.	क्षेत्र	उप क्षेत्र	स्रोत	खर्च केन्द्र	योजना तथा कार्यक्रम	बजेट	वडानं.
६३.	सामाजिक विकास	स्वास्थ्य तथा पोषण	आन्तरिक	केन्द्र	रक्तदान कार्यक्रम (नेपाल रेडक्रस सोसाइटी)	१००	२५
६४.	सामाजिक विकास	स्वास्थ्य तथा पोषण	आन्तरिक	केन्द्र	जेष्ठ नागरिक सम्मान तथा पौष्टिक आहार वितरण कार्यक्रम	५००	२५
६५.	सामाजिक विकास	महिला, बालबालिका तथा समाजकल्याण	आन्तरिक	केन्द्र	बाल संरक्षण सम्बन्धी अभिमुखिकरण कार्यक्रम	३००	२५
६६.	सामाजिक विकास	महिला, बालबालिका तथा समाजकल्याण	आन्तरिक	केन्द्र	महिला नृत्य प्रतियोगिता	२००	२५
६७.	सामाजिक विकास	महिला, बालबालिका तथा समाजकल्याण	आन्तरिक	केन्द्र	समाजसेवी र जेष्ठ नागरिक सम्मान कार्यक्रम (राष्ट्रिय गिर्जाघर)	५००	२५
६८.	सामाजिक विकास	शिक्षा	आन्तरिक	केन्द्र	वडाको शैक्षिक प्रोफाइल निर्माण गर्न (बू. निभा. बाल सरोकार समूह)	१००	२५
६९.	आर्थिक विकास	उद्योग तथा वाणिज्य (रोजगार)	आन्तरिक	केन्द्र	दलित समूह/वर्गलाई जुता तथा लुगा सिलाउने मेसिन वितरण	५००	२५
७०.			आन्तरिक	केन्द्र	शिक्षा	५००	२५
क.					शैक्षिक गुणस्तर अभिवृद्धि कार्यक्रम		२५
ख.	सामाजिक विकास	शिक्षा			गोष्ठी तथा अन्तरक्रिया कार्यक्रम		२५
ग.					विद्यालय अनुमगान		२५
घ.					शिक्षा समितिको नियमित बैठक		२५
ङ.					शिक्षक तथा विद्यार्थी पुरस्कृत कार्यक्रम		२५
७१.	सामाजिक विकास	शिक्षा	आन्तरिक	केन्द्र	जनउदय मा.वि. को लागि प्रशासनिक खर्च	५००	२५

क्र.सं.	क्षेत्र	उप क्षेत्र	स्रोत	खर्च केन्द्र	योजना तथा कार्यक्रम	बजेट	वडानं.
७२.	सामाजिक विकास	शिक्षा	आन्तरिक	केन्द्र	आदर्श सौल युवक मा.वि. को लागि प्रशासनिक खर्च	५००	२५
७३.	सामाजिक विकास	महिला, बालबालिका तथा समाजकल्याण	आन्तरिक	केन्द्र	तुलसा देवि हरिहर फाउण्डेसनमा रहेका बृद्ध बाआमालाई लत्ताकपडा वितरण गर्न	२००	२५
७४.	सामाजिक विकास	शिक्षा	आन्तरिक	केन्द्र	आदर्शसौल महाविद्यालयको लागि प्रशासनिक खर्च	५००	२५
७५.	सामाजिक विकास	युवा तथा खेलकुद	आन्तरिक	केन्द्र	बडा खेलकुद कार्यक्रम	११००	२५
७६.	वन तथा वातावरण	फोहरमैला व्यवस्थापन	आन्तरिक	केन्द्र	बडा कार्यालय तथा परिसर सरसफाई गर्न कर्मचारी १ जना पारिश्रमिक प्रति महिना रु.१८ हजार	२१६	२५
७७.	सामाजिक विकास	संस्थागत क्षमता विकास	आन्तरिक	केन्द्र	बडा कार्यालय सुरक्षागार्ड १ जना पारिश्रमिक प्रति महिना रु.१८ हजार	२१६	२५
७८.	सामाजिक विकास	स्वास्थ्य तथा पोषण	आन्तरिक	केन्द्र	औखा जाँच तथा शिविर सञ्चालन	४००	२५
७९.	पूर्वाधार विकास	स्थानीय पूर्वाधार	आन्तरिक	केन्द्र	मर्मत	२२००	२५
८०.	पूर्वाधार विकास	स्थानीय पूर्वाधार	आन्तरिक	केन्द्र	भैपरी	२०००	२५
वडा नं. २५ को वडास्तरीय बजेट जम्मा						४००००	-

ललितपुर महानगरपालिका
बडा नं. २६ को वार्षिक कार्यक्रम

रु. हजारमा

क्र.स.	क्षेत्र	उप क्षेत्र	स्रोत	खर्च केन्द्र	योजना तथा कार्यक्रम	बजेट	बडानं.
१.	आर्थिक विकास	उद्योग तथा वाणिज्य (रोजगार)	आन्तरिक	केन्द्र	युवा स्वरोजगार कार्यक्रम	८००	२६
२.	सुशासन तथा अन्य	संस्थागत क्षमता विकास	आन्तरिक	केन्द्र	कानूनी परामर्श कार्यक्रम	५००	२६
३.	सामाजिक विकास	स्वास्थ्य तथा पोषण	आन्तरिक	केन्द्र	जेष्ठ नागरिक, अशक्त, विपन्न नागरिकलाई निःशुल्क औषधि वितरण कार्यक्रम	१८००	२६
४.	सामाजिक विकास	महिला, बालबालिका तथा समाजकल्याण	आन्तरिक	केन्द्र	सुनाकोठी बौद्ध विहार जेष्ठ नागरिक दिवा सेवा	४००	२६
५.	सामाजिक विकास	महिला, बालबालिका तथा समाजकल्याण	आन्तरिक	केन्द्र	भृशुरेश्वर जेष्ठ नागरिक सेवा	५००	२६
६.	आर्थिक विकास	संस्कृति तथा पर्यटन प्रवर्द्धन	आन्तरिक	केन्द्र	चोखेल सत्संग दिवा सेवा	३००	२६
७.	सामाजिक विकास	महिला, बालबालिका तथा समाजकल्याण	आन्तरिक	केन्द्र	महिला उद्यमशीलता तथा क्षमता अभिवृद्धि कार्यक्रम	१०००	२६
८.	सामाजिक विकास	युवा तथा खेलकुद	आन्तरिक	केन्द्र	खेलकुद कार्यक्रम	१०००	२६
९.	सामाजिक विकास	महिला, बालबालिका तथा समाजकल्याण	आन्तरिक	केन्द्र	बालबालिकाका लागि विविध कार्यक्रम	४००	२६
१०.	सामाजिक विकास	स्वास्थ्य तथा पोषण	आन्तरिक	केन्द्र	योगा शिविर कार्यक्रम	२००	२६
११.	सामाजिक विकास	स्वास्थ्य तथा पोषण	आन्तरिक	केन्द्र	स्वास्थ्य अध्ययन तथा शिविर कार्यक्रम	८००	२६
१२.	सामाजिक विकास	स्वास्थ्य तथा पोषण	आन्तरिक	केन्द्र	आधारभूत स्वास्थ्य केन्द्र व्यवस्थापन तथा विविध कार्यक्रम	६००	२६

क्र.स.	क्षेत्र	उप क्षेत्र	स्रोत	खर्च केन्द्र	योजना तथा कार्यक्रम	बजेट	वडानं.
१३.	सामाजिक विकास	स्वास्थ्य तथा पोषण	आन्तरिक	केन्द्र	WHAC को क्षमता अभिवृद्धि कार्यक्रम	३००	२६
१४.	सामाजिक विकास	शिक्षा	आन्तरिक	केन्द्र	मौलिकविनायक गुणस्तरीय शिक्षाका लागि शिक्षक व्यवस्थापन	१२००	२६
१५.	पूर्वाधार विकास	खसनेपानी	आन्तरिक	केन्द्र	खानेपानी पाईप लाईन विस्तार तथा मर्मत	७००	२६
१६.	पूर्वाधार विकास	स्थानीय पूर्वाधार (सम्पदा संरक्षण)	आन्तरिक	केन्द्र	देगुर्चा पार्क मन्दिर निर्माण	१५००	२६
१७.	पूर्वाधार विकास	स्थानीय पूर्वाधार	आन्तरिक	केन्द्र	दम्पार्त बाटो बाल तथा ढल निर्माण	५००	२६
१८.	पूर्वाधार विकास	सडक तथा यातायात	आन्तरिक	केन्द्र	देगुर्चा बाटो ढलान	४००	२६
१९.	पूर्वाधार विकास	स्थानीय पूर्वाधार	आन्तरिक	केन्द्र	ढलगाचा बाटो विस्तार तथा ढल निर्माण	१८००	२६
२०.	पूर्वाधार विकास	स्थानीय पूर्वाधार (ढल निर्माण)	आन्तरिक	केन्द्र	मेखल्वा ड्रेन निर्माण	२५०	२६
२१.	वन तथा वातावरण	पार्क तथा हरियाली प्रवर्द्धन	आन्तरिक	केन्द्र	डोचापाखा सार्वजनिक पार्क सिमाङ्कन	५००	२६
२२.	पूर्वाधार विकास	स्थानीय पूर्वाधार (सम्पदा संरक्षण)	आन्तरिक	केन्द्र	गोदार थापा कुल देवता मन्दिर निर्माण	५००	२६
२३.	वन तथा वातावरण	पार्क तथा हरियाली प्रवर्द्धन	आन्तरिक	केन्द्र	चिबहाल पार्क निर्माण	४००	२६
२४.	पूर्वाधार विकास	स्थानीय पूर्वाधार	आन्तरिक	केन्द्र	बडा कार्यालय जाने बाटोमा ढल तथा सडक पेटी निर्माण	२००	२६
२५.	वन तथा वातावरण	पार्क तथा हरियाली प्रवर्द्धन	आन्तरिक	केन्द्र	डोचापाखा क्रियापुत्री भवन परिसरमा पार्क निर्माण	५००	२६
२६.	पूर्वाधार विकास	स्थानीय पूर्वाधार	आन्तरिक	केन्द्र	पाचो बाटो ढल तथा ढलान	१०००	२६
२७.	पूर्वाधार विकास	स्थानीय पूर्वाधार	आन्तरिक	केन्द्र	चिबहाल पानी ट्याङ्गी पुननिर्माण	५००	२६
२८.	पूर्वाधार विकास	स्थानीय पूर्वाधार	आन्तरिक	केन्द्र	मौलिकविनायक स्कुल प्राङ्गण मर्मत तथा सडक पेटी निर्माण	६००	२६
२९.	पूर्वाधार विकास	स्थानीय पूर्वाधार	आन्तरिक	केन्द्र	ढोलाहिटी युथ क्लब भवन मर्मत तथा व्यवस्थापन	५००	२६

क्र.स.	क्षेत्र	उप क्षेत्र	स्रोत	खर्च केन्द्र	योजना तथा कार्यक्रम	बजेट	वडानं.
३०.	पूर्वाधार विकास	स्थानीय पूर्वाधार	आन्तरिक	केन्द्र	पंख बाटो, बाल तथा पार्क निर्माण	७००	२६
३१.	पूर्वाधार विकास	सडक तथा यातायात	आन्तरिक	केन्द्र	कल्पटान बाटो ढलान	२०००	२६
३२.	पूर्वाधार विकास	सडक तथा यातायात	आन्तरिक	केन्द्र	चोखेल गल्ली बाटो ढुङ्गा छपाई	१०००	२६
३३.	पूर्वाधार विकास	स्थानीय पूर्वाधार (ढल निर्माण)	आन्तरिक	केन्द्र	मेनरोडदेखि बिष्ट गाउँसम्मको बाटोमा ढल निर्माण	१०००	२६
३४.	पूर्वाधार विकास	स्थानीय पूर्वाधार	आन्तरिक	केन्द्र	ढोलाहिटी पाटीसँगै प्रतिकालय निर्माण	३००	२६
३५.	पूर्वाधार विकास	स्थानीय पूर्वाधार	आन्तरिक	केन्द्र	पलिङ्गामा ब्लक छपाई	७००	२६
३६.	पूर्वाधार विकास	स्थानीय पूर्वाधार (ढल निर्माण)	आन्तरिक	केन्द्र	जैनखेल ढल थापाको घर अगाडीको बाटोमा ढल निर्माण तथा बाटो ढलान	१२००	२६
३७.	पूर्वाधार विकास	स्थानीय पूर्वाधार	आन्तरिक	केन्द्र	मेलम्चीमार्गको दक्षिणको बाटोमा ब्लक छपाई	७००	२६
३८.	पूर्वाधार विकास	स्थानीय पूर्वाधार	आन्तरिक	केन्द्र	मलिफाँट कञ्चनजङ्गा मार्ग बाल निर्माण	४००	२६
३९.	पूर्वाधार विकास	सडक तथा यातायात	आन्तरिक	केन्द्र	ढोचापाखा बाटो ढलान	७००	२६
४०.	बन तथा बातावरण	फोहरमैला व्यवस्थापन	आन्तरिक	केन्द्र	बातावरण तथा फोहर मैला व्यवस्थापन	११००	२६
४१.	बन तथा बातावरण	बिपद् जोखिम न्यूनिकरण	आन्तरिक	केन्द्र	बिपद् व्यवस्थापन कार्यक्रम	३००	२६
४२.	बन तथा बातावरण	बिपद् जोखिम न्यूनिकरण	आन्तरिक	केन्द्र	बिपद् व्यवस्थापन कोष	१००	२६
४३.	सुशासन तथा अन्य	संस्थागत क्षमता विकास	आन्तरिक	केन्द्र	बडा कार्यालयको विभिन्न कार्यक्रम	३००	२६
४४.	सुशासन तथा अन्य	संस्थागत क्षमता विकास	आन्तरिक	केन्द्र	बडा कार्यालयको टेलिफोन, बिद्युत लाईन व्यवस्थापन प्रविधिक सपोर्ट तथा कम्प्युटर सहायक	३८०	२६
४५.	सुशासन तथा अन्य	संस्थागत क्षमता विकास	आन्तरिक	केन्द्र	बडा कार्यालय सरसफाई सहयोगी पारिश्रमीक	२७०	२६
४६.	सुशासन तथा अन्य	संस्थागत क्षमता विकास	आन्तरिक	केन्द्र	बडा कार्यालय तथा परिसर सरसफाई तथा विभिन्न कार्यक्रम	२००	२६

क्र.स.	क्षेत्र	उप क्षेत्र	स्रोत	खर्च केन्द्र	योजना तथा कार्यक्रम	बजेट	वडानं.
४७.	आर्थिक विकास	संस्कृति तथा पर्यटन प्रवर्द्धन	आन्तरिक	केन्द्र	सुनाकोठी सांस्कृतिक बाजा संरक्षण अध्यक्षकोष	१५००	२६
४८.	आर्थिक विकास	संस्कृति तथा पर्यटन प्रवर्द्धन	आन्तरिक	केन्द्र	तीज कार्यक्रम	५००	२६
४९.	आर्थिक विकास	संस्कृति तथा पर्यटन प्रवर्द्धन	आन्तरिक	केन्द्र	भजन मण्डल विविध कार्यक्रम तथा गुरुकजी सम्मान	५००	२६
५०.	पूर्वाधार विकास	स्थानीय पूर्वाधार	आन्तरिक	केन्द्र	सडकवृत्ति व्यवस्थापन	६००	२६
५१.	पूर्वाधार विकास	शहरी विकास	आन्तरिक	केन्द्र	CCTV जडान तथा व्यवस्थापन (चिबहाल भन्दा माथि रु. ८ लाख र चिबहाल भन्दा मुनि रु. ७ लाख)	१५००	२६
५२.	सुशासन तथा अन्य	संस्थागत क्षमता विकास	आन्तरिक	केन्द्र	सूचना सञ्चार एवम् विज्ञापन	२००	२६
५३.	पूर्वाधार विकास	स्थानीय पूर्वाधार	आन्तरिक	केन्द्र	भैपरी	२०००	२६
५४.	पूर्वाधार विकास	स्थानीय पूर्वाधार	आन्तरिक	केन्द्र	मर्मत सम्भार	२२००	२६
वडा नं. २६ को वडास्तरीय बजेट जम्मा						४००००	-

ललितपुर महानगरपालिका
बडा नं. २७ को वार्षिक कार्यक्रम

रु. हजारमा

क्र.स.	क्षेत्र	उप क्षेत्र	स्रोत	खर्च केन्द्र	योजना तथा कार्यक्रम	बजेट	वडानं.
१.	पूर्वाधार विकास	सडक तथा यातायात	आन्तरिक	केन्द्र	सिभिल होम्स पश्चिम तर्फ ढल तथा बाटो पूर्णता	९००	२७
२.	पूर्वाधार विकास	सडक तथा यातायात	आन्तरिक	केन्द्र	बिहारदेखि अर बाटो निर्माण	५००	२७
३.	पूर्वाधार विकास	सडक तथा यातायात	आन्तरिक	केन्द्र	ठकुरी घारा जाने बाटो निर्माण	६००	२७
४.	पूर्वाधार विकास	सडक तथा यातायात	आन्तरिक	केन्द्र	घलडवा बाटो निर्माण	१०००	२७
५.	पूर्वाधार विकास	सडक तथा यातायात	आन्तरिक	केन्द्र	ओखाटको उत्तर पाखा बाटो विस्तार	९००	२७
६.	पूर्वाधार विकास	सडक तथा यातायात	आन्तरिक	केन्द्र	धापा गाउँदेखि कृष्ण मन्दिर सम्म बाटो विस्तार	१०००	२७
७.	पूर्वाधार विकास	स्थानीय पूर्वाधार (ढल निर्माण)	आन्तरिक	केन्द्र	उतुझा:ढल व्यवस्थापन	१०००	२७
८.	पूर्वाधार विकास	स्थानीय पूर्वाधार	आन्तरिक	केन्द्र	बालकुमारी खेल मैदान निर्माण	१०००	२७
९.	पूर्वाधार विकास	स्थानीय पूर्वाधार (सम्पदा संरक्षण)	आन्तरिक	केन्द्र	हिटीफुसको कृष्ण मन्दिर निर्माण	१०००	२७
१०.	पूर्वाधार विकास	स्थानीय पूर्वाधार	आन्तरिक	केन्द्र	सुनाकोटी गाउँ सुधार भवन शौचालय निर्माण	९००	२७
११.	पूर्वाधार विकास	स्थानीय पूर्वाधार (सम्पदा संरक्षण)	आन्तरिक	केन्द्र	नाम संगति भजन पाटी निर्माण	१०००	२७
१२.	पूर्वाधार विकास	स्थानीय पूर्वाधार	आन्तरिक	केन्द्र	सुनाकोटी युथ एसोसियसन भवन तथा बगैचा निर्माण	९००	२७
१३.	वन तथा वातावरण	विपद् जोखिम न्यूनिकरण	आन्तरिक	केन्द्र	ओखाट चर्च पछाडी भू-संरक्षण	१२००	२७
१४.	पूर्वाधार विकास	स्थानीय पूर्वाधार	आन्तरिक	केन्द्र	ओखाट क्रियापुत्री भवन पूर्णता	५००	२७
१५.	पूर्वाधार विकास	स्थानीय पूर्वाधार	आन्तरिक	केन्द्र	सुनागुठी बगैचा परिसर पूर्वाधार निर्माण	१०००	२७
१६.	पूर्वाधार विकास	स्थानीय पूर्वाधार (सम्पदा संरक्षण)	आन्तरिक	केन्द्र	हलपता फल्चा पुननिर्माण	५००	२७

क्र.स.	क्षेत्र	उप क्षेत्र	स्रोत	खर्च केन्द्र	योजना तथा कार्यक्रम	बजेट	वहानं.
१७.	पूर्वाधार विकास	स्थानीय पूर्वाधार (सम्पदा संरक्षण)	आन्तरिक	केन्द्र	भि.घ: पछाडीको फल्चा पूर्णता	१०००	२७
१८.	बन तथा वातावरण	विपद् जोखिम न्यूनिकरण	आन्तरिक	केन्द्र	साउजल भू-संरक्षण तथा सिमाङ्कन	१४००	२७
१९.	पूर्वाधार विकास	स्थानीय पूर्वाधार	आन्तरिक	केन्द्र	ब्याडमिन्टन कोर्ट कवर्डहल निर्माण	११५०	२७
२०.	पूर्वाधार विकास	स्थानीय पूर्वाधार	आन्तरिक	केन्द्र	बालकुमारी खेल मैदानमा रिजर्भ ट्याङ्की निर्माण	५००	२७
२१.	बन तथा वातावरण	पार्क तथा हरियाली प्रवर्द्धन	आन्तरिक	केन्द्र	दबुख्य: पार्क निर्माण	१०००	२७
२२.	पूर्वाधार विकास	स्थानीय पूर्वाधार	आन्तरिक	केन्द्र	मुल सडक बरिपरि पैदल बाटो निर्माण	१२००	२७
२३.	आर्थिक विकास	कृषि विकास	आन्तरिक	केन्द्र	बालकुमारी कृषिको लागि सिचाई	५००	२७
२४.	पूर्वाधार विकास	शहरी विकास	आन्तरिक	केन्द्र	CCTV जडान तथा व्यवस्थापन	५००	२७
२५.	पूर्वाधार विकास	सडक तथा यातायात	आन्तरिक	केन्द्र	हितनालको बाटो ढलान पूर्णता	५००	२७
२६.	पूर्वाधार विकास	सडक तथा यातायात	आन्तरिक	केन्द्र	सुनाकोठीको आवश्यक ठाउँमा ब्लक छान्ने	९००	२७
२७.	पूर्वाधार विकास	स्थानीय पूर्वाधार (सम्पदा संरक्षण)	आन्तरिक	केन्द्र	गणेश भजन मण्डल पूर्णता	५००	२७
२८.	बन तथा वातावरण	पार्क तथा हरियाली प्रवर्द्धन	आन्तरिक	केन्द्र	बडा भवन पछाडी बगैचा निर्माण	७००	२७
२९.	पूर्वाधार विकास	स्थानीय पूर्वाधार (सम्पदा संरक्षण)	आन्तरिक	केन्द्र	सुनागुठी देप पूर्वाधार निर्माण	५००	२७
३०.	पूर्वाधार विकास	सडक तथा यातायात	आन्तरिक	केन्द्र	ओखाट हितनाल बाटो पूर्णता	५००	२७
३१.	पूर्वाधार विकास	स्थानीय पूर्वाधार	आन्तरिक	केन्द्र	२७ नं बडा भवन पूर्णता	१३००	२७
३२.	आर्थिक विकास	उद्योग तथा वाणिज्य	आन्तरिक	केन्द्र	कम्प्युटर तालिम	३००	२७
३३.	सामाजिक विकास	युवा तथा खेलकुद	आन्तरिक	केन्द्र	टेबल टेनिस तालिम	१००	२७
३४.	सामाजिक विकास	शिक्षा	आन्तरिक	केन्द्र	हाजिर जवाफ प्रतियोगिता	२००	२७
३५.	आर्थिक विकास	उद्योग	आन्तरिक	केन्द्र	कफि बनाउने तालिम (Barista Coffee Training)	२००	२७
३६.	सामाजिक विकास	युवा तथा खेलकुद	आन्तरिक	केन्द्र	युवा क्लब व्यवस्थापन	२००	२७

क्र.स.	क्षेत्र	उप क्षेत्र	स्रोत	खर्च केन्द्र	योजना तथा कार्यक्रम	बजेट	वडानं.
३७.	सामाजिक विकास	सामुदायिक तथा क्षमता विकास	आन्तरिक	केन्द्र	Personality and Leadership Development Training	२००	२७
३८.	सामाजिक विकास	युवा तथा खेलकुद	आन्तरिक	केन्द्र	फुटसल प्रतियोगिता	२५०	२७
३९.	आर्थिक विकास	उद्योग तथा वाणिज्य र रोजगार	आन्तरिक	केन्द्र	Interior and Fashion Designing Classes	४००	२७
४०.	आर्थिक विकास	उद्योग तथा वाणिज्य र रोजगार	आन्तरिक	केन्द्र	मागका आधारमा सिपमूलक तालिम	३००	२७
४१.	सुशासन तथा अन्य	संस्थागत क्षमता विकास	आन्तरिक	केन्द्र	कानून परामर्श	१००	२७
४२.	सामाजिक विकास	उद्योग तथा वाणिज्य र रोजगार	आन्तरिक	केन्द्र	महिला स्वरोजगार कार्यक्रम	२००	२७
४३.	आर्थिक विकास	स्थानीय पूर्वाधार (सम्पदा संरक्षण)	आन्तरिक	केन्द्र	भजन संरक्षण अक्षय कोष	१०००	२७
४४.	वन तथा वातावरण	पार्क तथा हरियाली प्रवर्द्धन	आन्तरिक	केन्द्र	सुनागुठी बगैचा व्यवस्थापन	२५०	२७
४५.	सामाजिक विकास	महिला, बालबालिका तथा समाजकल्याण	आन्तरिक	केन्द्र	एकल महिलाको क्षमता अभिवृद्धि कार्यक्रम	२००	२७
४६.	सामाजिक विकास	महिला, बालबालिका तथा समाजकल्याण	आन्तरिक	केन्द्र	बालबालिकाको क्षमता अभिवृद्धि कार्यक्रम	१००	२७
४७.	सामाजिक विकास	सामुदायिक विकास	आन्तरिक	केन्द्र	अपाइता भएका व्यक्तिको क्षमता अभिवृद्धि	१००	२७
४८.	सामाजिक विकास	स्वास्थ्य तथा पोषण	आन्तरिक	केन्द्र	योग शिविर	२००	२७
४९.	आर्थिक विकास	संस्कृति तथा पर्यटन प्रवर्द्धन	आन्तरिक	केन्द्र	नेपाल भाषा प्रवर्द्धन	२००	२७
५०.	सामाजिक विकास	शिक्षा	आन्तरिक	केन्द्र	लोक सेवा तयारी कक्षा	३००	२७
५१.	वन तथा वातावरण	विपद् जोखिम न्यूनिकरण	आन्तरिक	केन्द्र	विपद् व्यवस्थापन कोष	२००	२७
५२.	सामाजिक विकास	शिक्षा	आन्तरिक	केन्द्र	पुस्तकालय व्यवस्थापन	३००	२७
५३.	सामाजिक विकास	शिक्षा	आन्तरिक	केन्द्र	अनौपचारिक शिक्षा	१००	२७
५४.	वन तथा वातावरण	वातावरण	आन्तरिक	केन्द्र	सुन्दर सुनागुठी अभियान (हरित वातावरण)	५००	२७

क्र.स.	क्षेत्र	उप क्षेत्र	स्रोत	खर्च केन्द्र	योजना तथा कार्यक्रम	बजेट	वडानं.
५५.	सामाजिक विकास	सामुदायिक तथा जेष्ठ नागरिक	आन्तरिक	केन्द्र	जेष्ठ नागरिक औषधि वितरण	१५००	२७
५६.	सामाजिक विकास	स्वास्थ्य तथा पोषण	आन्तरिक	केन्द्र	स्वास्थ्य शिविर	१००	२७
५७.	सामाजिक विकास	स्वास्थ्य तथा पोषण	आन्तरिक	केन्द्र	एम्बुलेन्स सेवा सहजीकरण	३५०	२७
५८.	पूर्वाधार विकास	स्थानीय पूर्वाधार	आन्तरिक	केन्द्र	सडक बन्ति जडान	५००	२७
५९.	पूर्वाधार विकास	स्थानीय पूर्वाधार (सम्पदा संरक्षण)	आन्तरिक	केन्द्र	बौद्ध जन विहार दिवा सेवा सञ्चालन	३५०	२७
६०.	वन तथा वातावरण	फोहरमैला व्यवस्थापन	आन्तरिक	केन्द्र	बडा कार्यालय तथा परिसर सरसफाई	१००	२७
६१.	सुशासन तथा अन्य	संस्थागत क्षमता विकास	आन्तरिक	केन्द्र	सुशासन सम्बन्धी तालिम	२५०	२७
६२.	पूर्वाधार विकास	स्थानीय पूर्वाधार	आन्तरिक	केन्द्र	प्राविधिक डिजाईन	५००	२७
६३.	सामाजिक विकास	शिक्षा	आन्तरिक	केन्द्र	श्री बाल कुमारी मा.वि. व्यवस्थापन	४००	२७
६४.	पूर्वाधार विकास	स्थानीय पूर्वाधार	आन्तरिक	केन्द्र	भैपरी शिर्षक	२०००	२७
६५.	पूर्वाधार विकास	स्थानीय पूर्वाधार	आन्तरिक	केन्द्र	मर्मत सम्भार	२०००	२७
वडा नं. २७ को वडास्तरीय बजेट जम्मा						४००००	-

ललितपुर महानगरपालिका
बडा नं. २८ को वार्षिक कार्यक्रम

रु. हजारमा

क्र.स.	क्षेत्र	उप क्षेत्र	स्रोत	खर्च केन्द्र	योजना तथा कार्यक्रम	बजेट	बडानं.
१.	सामाजिक विकास	स्वास्थ्य तथा पोषण	आन्तरिक	केन्द्र	थेरापी मैसिन खरिद	१५००	२८
२.	सामाजिक विकास	स्वास्थ्य तथा पोषण	आन्तरिक	केन्द्र	रक्तदान सहयोग कार्यक्रम	२००	२८
३.	आर्थिक विकास	संस्कृति तथा पर्यटन प्रवर्द्धन	आन्तरिक	केन्द्र	क्रिया खर्च (स्थानीय तहको हकमा मात्र प्रति परिवार १० हजारको दरमा)	५००	२८
४.	सामाजिक विकास	स्वास्थ्य तथा पोषण	आन्तरिक	केन्द्र	निःशुल्क रागत जाच	५००	२८
५.	आर्थिक विकास	संस्कृति तथा पर्यटन प्रवर्द्धन	आन्तरिक	केन्द्र	बडा भित्रको पुरानो संस्कृति जगेनार्थ भजन खलहरूको संगित प्रतियोगिता एंव नगद पुरस्कार सहितको कार्यक्रम	६००	२८
६.	आर्थिक विकास	संस्कृति तथा पर्यटन प्रवर्द्धन	आन्तरिक	केन्द्र	हरिसिद्धि १२ वषे मेला व्यवस्थापन	५००	२८
७.	आर्थिक विकास	संस्कृति तथा पर्यटन प्रवर्द्धन	आन्तरिक	केन्द्र	रामायणभजन अक्षयकोष व्यवस्थापन	५००	२८
८.	आर्थिक विकास	संस्कृति तथा पर्यटन प्रवर्द्धन	आन्तरिक	केन्द्र	संस्कृति संरक्षण कार्यक्रम	१००	२८
९.	आर्थिक विकास	संस्कृति तथा पर्यटन प्रवर्द्धन	आन्तरिक	केन्द्र	हलिनेवा गुठी ऐतिहासिक तथा धार्मिक महत्वको बस्ती क्षेत्र भित्र विभिन्न अभिलेख अध्ययन तथा प्रकाशन	५००	२८
१०.	सामाजिक विकास	महिला, बालबालिका तथा समाजकल्याण	आन्तरिक	केन्द्र	एकल महिला कार्यक्रम	२००	२८
११.	सामाजिक विकास	महिला, बालबालिका तथा समाजकल्याण	आन्तरिक	केन्द्र	महिला समुह लक्षित कार्यक्रम	७००	२८

क्र.स.	क्षेत्र	उप क्षेत्र	स्रोत	खर्च केन्द्र	योजना तथा कार्यक्रम	बजेट	वडानं.
१२.	सामाजिक विकास	महिला, बालबालिका तथा समाजकल्याण	आन्तरिक	केन्द्र	लभित वर्ग कार्यक्रम	२००	२८
१३.	सामाजिक विकास	महिला, बालबालिका तथा समाजकल्याण	आन्तरिक	केन्द्र	युवा तथा बाल बालिका क्षमता अभिवृद्धि कार्यक्रम	२००	२८
१४.	सामाजिक विकास	महिला, बालबालिका तथा समाजकल्याण	आन्तरिक	केन्द्र	महिला समूह विच अन्तरक्रिया कार्यक्रम	३००	२८
१५.	आर्थिक विकास	उद्योग तथा वाणिज्य (रोजगार)	आन्तरिक	केन्द्र	सिलाई तालीम	५००	२८
१६.	सामाजिक विकास	महिला, बालबालिका तथा समाजकल्याण	आन्तरिक	केन्द्र	लैङ्गिक समानता कार्यक्रम	१००	२८
१७.	पूर्वाधार विकास	खानेपानी	आन्तरिक	केन्द्र	खानेपानी व्यवस्थापन	१०००	२८
१८.	वन तथा वातावरण	पार्क तथा हरियाली प्रवर्द्धन	आन्तरिक	केन्द्र	खोला संरक्षण तथा वृक्षारोपण कार्यक्रम	१००	२८
१९.	सुशासन तथा अन्य	संस्थागत क्षमता विकास	आन्तरिक	केन्द्र	बडा App निर्माण	१०००	२८
२०.	पूर्वाधार विकास	शहरी विकास	आन्तरिक	केन्द्र	CCTV जडान तथा व्यवस्थापन	१०००	२८
२१.	सुशासन तथा अन्य	संस्थागत क्षमता विकास	आन्तरिक	केन्द्र	बडा वेबसाइट निर्माण	५००	२८
२२.	सुशासन तथा अन्य	संस्थागत क्षमता विकास	आन्तरिक	केन्द्र	बडाको गतिविधि प्रचार प्रसार गर्न	२००	२८
२३.	वन तथा वातावरण	विपद् जोखिम न्यूनिकरण	आन्तरिक	केन्द्र	विपद् व्यवस्थापन कोष	१००	२८
२४.	वन तथा वातावरण	विपद् जोखिम न्यूनिकरण	आन्तरिक	केन्द्र	विभिन्न टाउमा फायरिङ सिलिन्डर व्यवस्थापन	१५०	२८
२५.	सामाजिक विकास	शिक्षा	आन्तरिक	केन्द्र	शैक्षिक सामग्री वितरण	५००	२८
२६.	सामाजिक विकास	शिक्षा	आन्तरिक	केन्द्र	उत्कृष्ट विद्यार्थी सम्मान कार्यक्रम	३००	२८
२७.	आर्थिक विकास	संस्कृति तथा पर्यटन प्रवर्द्धन	आन्तरिक	केन्द्र	नेवा लिपी कार्यक्रम	२००	२८

क्र.स.	क्षेत्र	उप क्षेत्र	स्रोत	खर्च केन्द्र	योजना तथा कार्यक्रम	बजेट	वडानं.
२८.	वन तथा यातावरण	फोहरमैला व्यवस्थापन	आन्तरिक	केन्द्र	फोहर मैला व्यवस्थापन	१५००	२८
२९.	पूर्वाधार विकास	स्थानीय पूर्वाधार	आन्तरिक	केन्द्र	सडक वती जडान तथा व्यवस्थापन	१०००	२८
३०.	पूर्वाधार विकास	स्थानीय पूर्वाधार (सम्पदा संरक्षण)	आन्तरिक	केन्द्र	निभ पाटी निर्माण	१०००	२८
३१.	पूर्वाधार विकास	स्थानीय पूर्वाधार (सम्पदा संरक्षण)	आन्तरिक	केन्द्र	महाकाली पाटी निर्माण	१०००	२८
३२.	पूर्वाधार विकास	स्थानीय पूर्वाधार (सम्पदा संरक्षण)	आन्तरिक	केन्द्र	ग्वाघो पाटी निर्माण	५००	२८
३३.	पूर्वाधार विकास	स्थानीय पूर्वाधार (सम्पदा संरक्षण)	आन्तरिक	केन्द्र	पुखुसी पाटी निर्माण	३००	२८
३४.	सामाजिक विकास	युवा तथा खेलकुद	आन्तरिक	केन्द्र	युवा तथा खेलकुद विकास कार्यक्रम (खेलकुद सामान खरिद, वडा स्तरीय खेलकुद प्रतियोगिता, खेलाडी प्रोत्सान लगाएत अन्य)	१५००	२८
३५.	पूर्वाधार विकास	स्थानीय पूर्वाधार	आन्तरिक	केन्द्र	वडा तथा पूर्वाधार मर्मत	३४००	२८
३६.	पूर्वाधार विकास	सडक तथा यातायात	आन्तरिक	केन्द्र	तिलक रामको घर देखि खोन्ध जाने बाटो ढलान	६००	२८
३७.	पूर्वाधार विकास	सडक तथा यातायात	आन्तरिक	केन्द्र	धसीले देखि खोन्ध जाने बाटो ह्युम पाइप विछ्याउने	५००	२८
३८.	पूर्वाधार विकास	सडक तथा यातायात	आन्तरिक	केन्द्र	खरिकोवोट मन्दिर भित्री बाटो ढलान	५००	२८
३९.	पूर्वाधार विकास	स्थानीय पूर्वाधार	आन्तरिक	केन्द्र	कृष्ण राज महर्जनको घर देखि हिटीकोसम्म पाइप विछ्याउने कार्य	५००	२८
४०.	पूर्वाधार विकास	स्थानीय पूर्वाधार	आन्तरिक	केन्द्र	मेलवु वस्तीमा ह्युम पाइप विछ्याउने	४००	२८
४१.	पूर्वाधार विकास	स्थानीय पूर्वाधार (ढल निर्माण)	आन्तरिक	केन्द्र	सनिसको घर देखि थान्सी जाने बाटो ढल निर्माण	५००	२८
४२.	पूर्वाधार विकास	स्थानीय पूर्वाधार	आन्तरिक	केन्द्र	दोल ख्वाफ ढल तथा ग्रानिल राखी ढलान	६००	२८
४३.	पूर्वाधार विकास	सडक तथा यातायात	आन्तरिक	केन्द्र	देगुख्या देखि डारसम्मको बाटो निर्माण	१०००	२८

क्र.स.	क्षेत्र	उप क्षेत्र	स्रोत	खर्च केन्द्र	योजना तथा कार्यक्रम	बजेट	वडाने.
४४.	पूर्वाधार विकास	स्थानीय पूर्वाधार (ढल निर्माण)	आन्तरिक	केन्द्र	हरिसिद्धि इट्टा तथा टायल कारखानाको कम्पाउन उत्तर तर्फको बाटोमा ढल व्यवस्थापन	५००	२८
४५.	पूर्वाधार विकास	स्थानीय पूर्वाधार	आन्तरिक	केन्द्र	छो पोखरी दक्षिण तर्फ बाटो ब्लक छान्ने	३००	२८
४६.	सामाजिक विकास	महिला, बालबालिका तथा समाजकल्याण	आन्तरिक	केन्द्र	५ दिने महिला उद्यमशीलता विकास तथा प्रवर्द्धन तालिम	१००	२८
४७.	पूर्वाधार विकास	स्थानीय पूर्वाधार	आन्तरिक	केन्द्र	ब्राइटर स्कुल एरियामा ब्लक छान्ने	५००	२८
४८.	पूर्वाधार विकास	स्थानीय पूर्वाधार	आन्तरिक	केन्द्र	नया तरकारी बजार संगै पूर्व जाने बाटो व्यवस्थापन (रगेन फर्निचर)	३००	२८
४९.	पूर्वाधार विकास	स्थानीय पूर्वाधार (ढल निर्माण)	आन्तरिक	केन्द्र	अक्सीजन उद्योग संगै ढल व्यवस्थापन	५००	२८
५०.	पूर्वाधार विकास	सडक तथा यातायात	आन्तरिक	केन्द्र	अक्सीजन जाने बाटो ढलान	५००	२८
५१.	पूर्वाधार विकास	सडक तथा यातायात	आन्तरिक	केन्द्र	क्यान्सर हस्पिटल उत्तर तर्फ बाटो (सन्दिपको घर सम्म)	५००	२८
५२.	पूर्वाधार विकास	स्थानीय पूर्वाधार	आन्तरिक	केन्द्र	भैपरी खर्च	२०००	२८
५३.	पूर्वाधार विकास	स्थानीय पूर्वाधार	आन्तरिक	केन्द्र	साफल चौक (सुरोजको घर संगै), (भ्वसी चौक), ब्लक छान्ने, इलाक्षी चौक ब्लक छान्ने	५००	२८
५४.	पूर्वाधार विकास	स्थानीय पूर्वाधार	आन्तरिक	केन्द्र	धोको राजकुलो मर्मत- ५ लाख ५६. च्वाकपा बाटो ढलान	५००	२८
५५.	पूर्वाधार विकास	सडक तथा यातायात	आन्तरिक	केन्द्र	च्वाकपा बाटो ढलान	५००	२८
५६.	पूर्वाधार विकास	स्थानीय पूर्वाधार (सम्पदा संरक्षण)	आन्तरिक	केन्द्र	समल ढोका मर्मत	५००	२८
५७.	पूर्वाधार विकास	सडक तथा यातायात	आन्तरिक	केन्द्र	गल सिमाइन तथा ढलान	९००	२८

क्र.स.	क्षेत्र	उप क्षेत्र	स्रोत	खर्च केन्द्र	योजना तथा कार्यक्रम	बजेट	वडानं.
५८.	पूर्वाधार विकास	स्थानीय पूर्वाधार	आन्तरिक	केन्द्र	गंगामाई देखि सिचको बाटो सिमाङ्कन	५००	२८
५९.	सामाजिक विकास	युवा तथा खेलकुद	आन्तरिक	केन्द्र	युवा लक्षित कार्यक्रम	२००	२८
६०.	पूर्वाधार विकास	सडक तथा यातयात	आन्तरिक	केन्द्र	वडाको विभिन्न गावेल गर्न	५००	२८
६१.	पूर्वाधार विकास	सडक तथा यातयात	आन्तरिक	केन्द्र	घोको चोक क्लक छान्ने (देव गोविन्द घर संगै)	४००	२८
६२.	पूर्वाधार विकास	सडक तथा यातयात	आन्तरिक	केन्द्र	ख्यार, डार (साधुरामको घर संगै) बाटो फराकिलो	५००	२८
६३.	पूर्वाधार विकास	स्थानीय पूर्वाधार	आन्तरिक	केन्द्र	सत्य रामको घरदेखि ब्रोइधसम्म हलुम पाइप विछ्याउने	३००	२८
६४.	पूर्वाधार विकास	सडक तथा यातयात	आन्तरिक	केन्द्र	अटख्वा देखि घो: प्वा: जाने बाटो फराकिलो तथा ढलान	१०००	२८
६५.	सुशासन तथा अन्य	संस्थागत श्रमता विकास	आन्तरिक	केन्द्र	एम्बुलेन्स गाडी खरिद तथा व्यवस्थापन	१०००	२८
६६.	सामाजिक विकास	सामुदायिक विकास	आन्तरिक	केन्द्र	दलित जनचेतना कार्यक्रम	५०	२८
					बडानं. २८ को वडास्तरीय बजेट जम्मा	४००००	-

ललितपुर महानगरपालिका
वडा नं. २९ को वार्षिक कार्यक्रम

रु. हजारमा

क्र.स.	क्षेत्र	उप क्षेत्र	स्रोत	खर्च केन्द्र	योजना तथा कार्यक्रम	बजेट	वडानं.
१.	पूर्वाधार विकास	स्थानीय पूर्वाधार (भवन)	आन्तरिक	केन्द्र	वडा भवनमा टुस निर्माण गर्ने	१५००	२९
२.	पूर्वाधार विकास	सडक तथा यातायात	आन्तरिक	केन्द्र	पञ्चको घरदेखि कनिखेलसम्मको बाटोमा ब्लक राख्ने	५००	२९
३.	पूर्वाधार विकास	सडक तथा यातायात	आन्तरिक	केन्द्र	घन्खुदेखि प्रदिप जमदारको घर सम्मको बाटो ढलान	२०००	२९
४.	पूर्वाधार विकास	सडक तथा यातायात	आन्तरिक	केन्द्र	सनिकपुर इगा चोक देखि दशघरसम्म बाटो राम्रैले	५००	२९
५.	पूर्वाधार विकास	सडक तथा यातायात	आन्तरिक	केन्द्र	बशुरामको घर निर ब्लक छान्ने	५००	२९
६.	पूर्वाधार विकास	स्थानीय पूर्वाधार (ढल निर्माण)	आन्तरिक	केन्द्र	कृष्ण प्रणामी पछाडी सानु घरदेखि सागरको घरसम्म पाइप राख्ने	५००	२९
७.	पूर्वाधार विकास	सडक तथा यातायात	आन्तरिक	केन्द्र	धुसल मुल सडकदेखि बुधिरामको घर हुदै टैब सिमानासम्म पाइप राखी बाटो ढलान गर्ने	३५००	२९
८.	पूर्वाधार विकास	सडक तथा यातायात	आन्तरिक	केन्द्र	प्रेम बहादुरको जग्गादेखि गोदावरी खोलासम्म बाटो व्यवस्थापन तथा विस्तार	२०००	२९
९.	पूर्वाधार विकास	शहरी विकास	आन्तरिक	केन्द्र	सडक बती	७००	२९
१०.	पूर्वाधार विकास	सडक तथा यातायात	आन्तरिक	केन्द्र	ता:ल चोक देखि लखुर बाटोसम्म बाटो विस्तार	२०००	२९
११.	पूर्वाधार विकास	स्थानीय पूर्वाधार (सम्पदा संरक्षण)	आन्तरिक	केन्द्र	देगुह्य फल्वा (राम मन्दिरकोसँगै पाटी)	१५००	२९
१२.	पूर्वाधार विकास	सडक तथा यातायात	आन्तरिक	केन्द्र	जेस्तापुर विहार जाने बाटो ढलान	१५००	२९

क्र.स.	क्षेत्र	उप क्षेत्र	स्रोत	खर्च केन्द्र	योजना तथा कार्यक्रम	बजेट	वडानं.
१३.	पूर्वाधार विकास	सडक तथा यातायात	आन्तरिक	केन्द्र	त्रिनिताको घरदेखि दशघरसम्म बाटो विस्तार	१५००	२९
१४.	पूर्वाधार विकास	स्थानीय पूर्वाधार	आन्तरिक	केन्द्र	प्रहरी चौकी भवन मर्मत	५००	२९
१५.	पूर्वाधार विकास	स्थानीय पूर्वाधार	आन्तरिक	केन्द्र	बडाको विभिन्न ठाउँमा ढल तथा बाटो व्यवस्थापन	२०००	२९
१६.	आर्थिक विकास	संस्कृति तथा पर्यटन प्रवर्द्धन	आन्तरिक	केन्द्र	फुलपाती बोकनको लागि अक्षय कोष स्थापना	१००	२९
१७.	सामाजिक विकास	महिला, बालबालिका तथा समाजकल्याण	आन्तरिक	केन्द्र	एकल महिला क्षमता अभिवृद्धि कार्यक्रम	२००	२९
१८.	वन तथा बातावरण	विपद् जोखिम न्यूनिकरण	आन्तरिक	केन्द्र	विपद् व्यवस्थापन कोष	१००	२९
१९.	पूर्वाधार विकास	स्थानीय पूर्वाधार	आन्तरिक	केन्द्र	सल्लागुठी भवन निर्माण	७००	२९
२०.	पूर्वाधार विकास	स्थानीय पूर्वाधार	आन्तरिक	केन्द्र	मसानघाट व्यवस्थापन	१५००	२९
२१.	पूर्वाधार विकास	स्थानीय पूर्वाधार (ढल निर्माण)	आन्तरिक	केन्द्र	राजकुलो देखि बालकृष्णाको घरसम्म ढल व्यवस्थापन	१०००	२९
२२.	पूर्वाधार विकास	सडक तथा यातायात	आन्तरिक	केन्द्र	कुमारी ल.स को घरदेखि हरिसिद्धि फेमिलि रिपोर्टसम्म बाटो	१०००	२९
२३.	सामाजिक विकास	महिला, बालबालिका तथा समाजकल्याण	आन्तरिक	केन्द्र	लक्षित कार्यक्रम (जेष्ठ नागरिक, महिला, युवा, बालबालिका, अपाङ्गता भएका व्यक्ति, दलित, आदिवासी तथा जनजाति)	१५००	२९
२४.	सामाजिक विकास	स्वास्थ्य तथा पोषण	आन्तरिक	केन्द्र	स्वास्थ्य (बडा स्वास्थ्य कार्यान्वयन समिति, आधारभूत स्वास्थ्य केन्द्र, स्वास्थ्य शिविर)	१०००	२९
२५.	पूर्वाधार विकास	स्थानीय पूर्वाधार	आन्तरिक	केन्द्र	भैपरी	२०००	२९
२६.	पूर्वाधार विकास	स्थानीय पूर्वाधार	आन्तरिक	केन्द्र	बडा मर्मत	३५००	२९

क्र.स.	क्षेत्र	उप क्षेत्र	स्रोत	खर्च केन्द्र	योजना तथा कार्यक्रम	बजेट	वडानं.
२७.	पूर्वाधार विकास	स्थानीय पूर्वाधार	आन्तरिक	केन्द्र	हरिसिद्धि सामुदायिक अध्ययन केन्द्र	३००	२९
२८.	आर्थिक विकास	संस्कृति तथा पर्यटन प्रवर्द्धन	आन्तरिक	केन्द्र	हरिसिद्धि बाजा खलहरको अक्षय कोषमा रकम थप	१६००	२९
२९.	पूर्वाधार विकास	शहरी विकास	आन्तरिक	केन्द्र	विद्युतीय खम्बा तथा तार व्यवस्थापन	३००	२९
३०.	आर्थिक विकास	कृषि विकास	आन्तरिक	केन्द्र	कृषि प्रवर्द्धन सम्बन्धी कार्यक्रम	५००	२९
३१.	सामाजिक विकास	शिक्षा	आन्तरिक	केन्द्र	शिक्षा सम्बन्धी क्षमता विकास तथा सुधार	५००	२९
३२.	वन तथा बातावरण	फोहरमैला व्यवस्थापन	आन्तरिक	केन्द्र	बातावरण तथा सरसफाई	५००	२९
३३.	पूर्वाधार विकास	खानेपानी	आन्तरिक	केन्द्र	खानेपानी	१०००	२९
३४.	सुशासन तथा अन्य	संस्थागत क्षमता विकास	आन्तरिक	केन्द्र	डिजिटल वडापत्र	५००	२९
३५.	पूर्वाधार विकास	सडक तथा यातायात	आन्तरिक	केन्द्र	देगुह्य मार्गमा बाटो मर्मत तथा ढलान	५००	२९
वडा नं. २९ को वडास्तरीय बजेट जम्मा						४००००	-

ललितपुर महानगरपालिका
विषयगत समिति तर्फको बजेट

क्र.स.	योजना तथा कार्यक्रम	बजेट रु. हजारमा
१	न्यायिक समिति	१२०००
२	विधायन समिति	४०००
३	लेखा समिति	१५००
४	विकास तथा सुशासन समिति	१५००
५	पूर्वाधार विकास समिति	३०६१६५
६	सामाजिक विकास समिति	१२२५००
७	बन, बातावरण तथा विपद् व्यवस्थापन समिति	६००००
८	आर्थिक विकास समिति	६२५००
९	उद्योग, पर्यटन तथा संस्कृति संरक्षण समिति	६५०००
१०	सुशासन तथा संस्थागत विकास समिति	३६०००
११	शहरी योजना व्यवस्थापन समिति	२५०००
	जम्मा	६९६१६५

ललितपुर महानगरपालिका
सामाजिक विकास समिति

क. शिक्षा तर्फको वार्षिक कार्यक्रम

क्र.स.	क्षेत्र	उप क्षेत्र	स्रोत	खर्च केन्द्र	योजना तथा कार्यक्रम	बजेट	वर्द्धान.
१.	सामाजिक विकास	शिक्षा	आन्तरिक	केन्द्र	नेपाल भाषा कक्षा तालिम, पाठ्यपुस्तक, अनुगमन	७१००	
२.	सामाजिक विकास	शिक्षा	आन्तरिक	केन्द्र	STEAM तथा नवप्रवर्तनात्मक कार्यक्रम सञ्चालन	१८००	
३.	सामाजिक विकास	शिक्षा	आन्तरिक	केन्द्र	विद्यालय स्तरीय स्काउट कार्यक्रम	९००	
४.	सामाजिक विकास	शिक्षा	आन्तरिक	केन्द्र	शिक्षक क्षमता अभिवृद्धि कार्यक्रम (कक्षा १-३, ४-८, ९-१०, ११-१२) पाठ्यक्रम प्रारूप अनुसार	२०००	
५.	सामाजिक विकास	शिक्षा	आन्तरिक	केन्द्र	विद्यालय स्तरीय अतिरिक्त कार्यक्रम तथा राष्ट्रपति रनिङ्ग शिल्ड प्रतियोगिता सञ्चालन	३०००	
६.	सामाजिक विकास	शिक्षा	आन्तरिक	केन्द्र	विद्यालय तथ्याङ्क व्यवस्थापन (EMIS) र शिक्षक प्रशिक्षण व्यवस्थापन सूचना प्रणाली (TAMS) क्षमता अभिवृद्धि कार्यक्रम	५००	
७.	सामाजिक विकास	शिक्षा	आन्तरिक	केन्द्र	विद्यालय स्तरीकरण तथा शुल्क निर्धारण तथा अनुगमन कार्यक्रम	४००	
८.	सामाजिक विकास	शिक्षा	आन्तरिक	केन्द्र	महानगर भित्र रहेका सामुदायिक कलेजलाई क्षमता विकास लगायतका कार्यका लागि सहयोग	२५००	
९.	सामाजिक विकास	शिक्षा	आन्तरिक	केन्द्र	परियती शिक्षा सञ्चालन कार्यक्रम	१५००	
१०.	सामाजिक विकास	शिक्षा	आन्तरिक	केन्द्र	शैक्षिक बुलेटिन, शैक्षिक डायरी र क्यालेण्डर छपाई तथा प्रकाशन	३००	

रु. हजारमा

क्र.स.	क्षेत्र	उप क्षेत्र	स्रोत	खर्च केन्द्र	योजना तथा कार्यक्रम	बजेट	वडानं.
११.	सामाजिक विकास	शिक्षा	आन्तरिक	केन्द्र	विद्यालय साझेदारी कार्यक्रम (ललित कल्याण, महानगर र सिएसएन)	८५०	
१२.	सामाजिक विकास	शिक्षा	आन्तरिक	केन्द्र	पाठ्यक्रम, प्रश्न निर्माण, विद्यार्थी मूल्याङ्कनको लागि शिक्षक क्षमता विकास कार्यक्रम	४००	
१३.	सामाजिक विकास	शिक्षा	आन्तरिक	केन्द्र	सामुदायिक सिकाई केन्द्र सुदृढीकरण, क्षमता विकास तथा निरन्तर शिक्षा सञ्चालन	१५००	
१४.	सामाजिक विकास	शिक्षा	आन्तरिक	केन्द्र	सामुदायिक पुस्तकालय तथा सत्यमोहन जोशी एकेडेमी स्थापना	७००	
१५.	सामाजिक विकास	शिक्षा	आन्तरिक	केन्द्र	विद्यालयमा विद्यालय सुधार योजना तथा नगर शिक्षा योजना तर्जुमा	६००	
१६.	सामाजिक विकास	शिक्षा	आन्तरिक	केन्द्र	अभिभावक शिक्षा कार्यक्रम	८००	
१७.	सामाजिक विकास	शिक्षा	आन्तरिक	केन्द्र	शैक्षिक गुणस्तर सुधारको लागि कार्यसम्पादनमा आधारित अनुदान (विषयगत)	१४००	
१८.	सामाजिक विकास	शिक्षा	आन्तरिक	केन्द्र	सामुदायिक विद्यालयहरूलाई आन्तरिक व्यवस्थापन सुधारका लागि थप सञ्चालन अनुदान	१०५०	
१९.	सामाजिक विकास	शिक्षा	आन्तरिक	केन्द्र	परीक्षा तथा विभिन्न समितिहरूको बैठक तथा शैक्षिक अनुगमन	४५०	
२०.	सामाजिक विकास	शिक्षा	आन्तरिक	केन्द्र	शैक्षिक सम्मान कार्यक्रम विभिन्न दिवस कार्यक्रम सञ्चालन	१५००	
२१.	सामाजिक विकास	शिक्षा	आन्तरिक	केन्द्र	विद्यार्थी वृत्ति मार्गनिर्देशन कार्यक्रम (Career Counseling)	५००	
२२.	सामाजिक विकास	शिक्षा	आन्तरिक	केन्द्र	शिक्षक मेन्टरिङ्ग कार्यक्रम	३००	

क्र.स.	क्षेत्र	उप क्षेत्र	स्रोत	खर्च केन्द्र	योजना तथा कार्यक्रम	बजेट	वडानं.
२३.	सामाजिक विकास	शिक्षा	आन्तरिक	केन्द्र	महानगरपालिका भित्र सञ्चालित सामुदायिक विद्यालय मध्ये कुनै एउटा विद्यालयमा नमूनाको रूपमा संस्कृत भाषाको अध्यापनको लागि सहयोग	४५०	
२४.	सामाजिक विकास	शिक्षा	आन्तरिक	केन्द्र	महानगरपालिका भित्र सञ्चालित सामुदायिक विद्यालय मध्ये कुनै दुई वटा विद्यालयमा नमूनाको रूपमा कम्प्युटर कोडिङ सम्बन्धी कार्यक्रम सञ्चालन	४००	
२५.	सामाजिक विकास	शिक्षा	आन्तरिक	केन्द्र	विविध	६००	
शिक्षा तर्फको जम्मा						३१५००	

ललितपुर महानगरपालिका
सामाजिक विकास समिति

ख. स्वास्थ्य तर्फको वार्षिक कार्यक्रम

क्र.सं.	क्षेत्र	उप क्षेत्र	स्रोत	खर्च केन्द्र	योजना तथा कार्यक्रम	बजेट	वढानं.
१.	सामाजिक विकास	स्वास्थ्य तथा पोषण	आन्तरिक	केन्द्र	WHIC चाट वडा स्तरिय जनचेतना कार्यक्रम	३६४५	
२.	सामाजिक विकास	स्वास्थ्य तथा पोषण	आन्तरिक	केन्द्र	स्वास्थ्य संस्था सुदृढिकरण तथा व्यवस्थापन	३२८५	
३.	सामाजिक विकास	स्वास्थ्य तथा पोषण	आन्तरिक	केन्द्र	स्वास्थ्य स्वयंसेवक विदाई, दिवस, सञ्चार खर्च तथा वार्षिक समिक्षा	५६८३	
४.	सामाजिक विकास	स्वास्थ्य तथा पोषण	आन्तरिक	केन्द्र	स्वास्थ्य स्वयंसेवकहरूका लागि क्षमता अभिवृद्धि कार्यक्रम	९००	
५.	सामाजिक विकास	स्वास्थ्य तथा पोषण	आन्तरिक	केन्द्र	मातृ शिशु तथा वडा दैनिक स्वास्थ्य क्लिनिक सञ्चालन र पोशाक भत्ता	२२७९	
६.	सामाजिक विकास	स्वास्थ्य तथा पोषण	आन्तरिक	केन्द्र	औषधि, क्याल्सियम तथा उपकरण खरिद	७२७७	
७.	सामाजिक विकास	स्वास्थ्य तथा पोषण	आन्तरिक	केन्द्र	एकीकृत स्वास्थ्य सुचना व्यवस्थापन तथा डिजिटल हेल्थ कार्यक्रम	६००	
८.	सामाजिक विकास	स्वास्थ्य तथा पोषण	आन्तरिक	केन्द्र	राष्ट्रिय भिटामिन ए कार्यक्रम दुई चरण	१२००	
९.	सामाजिक विकास	स्वास्थ्य तथा पोषण	आन्तरिक	केन्द्र	रक्तदान आयोजकलाई आर्थिक सहयोग	५००	
१०.	सामाजिक विकास	स्वास्थ्य तथा पोषण	आन्तरिक	केन्द्र	WHIC/THP मासिक बैठक, स्टेशनरी खर्च तथा WHIC/THP/CMA/CHW अर्घ्य/वार्षिक बैठक	७००	

रु. हजारमा

क्र.स.	क्षेत्र	उप क्षेत्र	स्रोत	खर्च केन्द्र	योजना तथा कार्यक्रम	बजेट	वडानं.
११.	सामाजिक विकास	स्वास्थ्य तथा पोषण	आन्तरिक	केन्द्र	स्वेचिद्यक परामर्श केन्द्र, वडा नं ६ तथा एच आई भि सचेतना कार्यक्रम	५७७	
१२.	सामाजिक विकास	स्वास्थ्य तथा पोषण	आन्तरिक	केन्द्र	वार्षिक समिक्षा तथा क्षमता अभिवृद्धि कार्यक्रम	५००	
१३.	सामाजिक विकास	स्वास्थ्य तथा पोषण	आन्तरिक	केन्द्र	स्वास्थ्य संस्थाको मासिक बैठक तथा समिक्षा	१००	
१४.	सामाजिक विकास	स्वास्थ्य तथा पोषण	आन्तरिक	केन्द्र	मानसिक तथा मनोपरामर्श कार्यक्रम	५००	
१५.	सामाजिक विकास	स्वास्थ्य तथा पोषण	आन्तरिक	केन्द्र	न्युनतम सेवा मापदण्ड विस्तार	५००	
१६.	सामाजिक विकास	स्वास्थ्य तथा पोषण	आन्तरिक	केन्द्र	सेवा रजिष्टर, Form छपाई	३००	
१७.	सामाजिक विकास	स्वास्थ्य तथा पोषण	आन्तरिक	केन्द्र	क्षयरोग केन्द्र वडा नं ११ तथा TB Tracer समुह द्वारा क्षयरोग कार्यक्रम	१६३	
१८.	सामाजिक विकास	स्वास्थ्य तथा पोषण	आन्तरिक	केन्द्र	Hepatitis B/C Kits, Laboratory Reagents	१००	
१९.	सामाजिक विकास	स्वास्थ्य तथा पोषण	आन्तरिक	केन्द्र	नगर स्वास्थ्य स्वयंसेवक वडा नं ९	१२०	
२०.	सामाजिक विकास	स्वास्थ्य तथा पोषण	आन्तरिक	केन्द्र	विविध खर्च	१०१	
२१.	सामाजिक विकास	स्वास्थ्य तथा पोषण	आन्तरिक	केन्द्र	कार्यक्रम खर्च	२०००	
२२.	सामाजिक विकास	स्वास्थ्य तथा पोषण	आन्तरिक	केन्द्र	महानगरको कुनै एक पायक पर्ने स्थानमा महिनाको एक पटक आयुर्वेदिक सेवा सञ्चालन गर्न आवश्यक औषधि सहित जेष्ठ नागरिक आरोग्य कार्यक्रम	६००	
२३.	सामाजिक विकास	स्वास्थ्य तथा पोषण	आन्तरिक	केन्द्र	प्रत्येक स्वास्थ्य संस्थामा ६ महिना भित्रका सुत्केरी महिलाहरूलाई लक्षित आयुर्वेदिक कार्यक्रम	५००	

क्र.स.	क्षेत्र	उप क्षेत्र	स्रोत	खर्च केन्द्र	योजना तथा कार्यक्रम	बजेट	वर्दान.
२४.	सामाजिक विकास	स्वास्थ्य तथा पोषण	आन्तरिक	केन्द्र	नियमित खोप सुदृढिकरण, पूर्ण खोप सुनिश्चिता र दीगोपनाको खोप खरिद तथा व्यवस्थापन	१०००	
२५.	सामाजिक विकास	स्वास्थ्य तथा पोषण	आन्तरिक	केन्द्र	खोप कार्यकर्तालाई outreach clinic चलाए बाफत २९ वटा वडाको लागि सुपरीवेक्षण तथा अनुगमन सहित	३००	
२६.	सामाजिक विकास	स्वास्थ्य तथा पोषण	आन्तरिक	केन्द्र	विद्यालय स्वास्थ्य तथा पोषण समाह सञ्चालन	१००	
२७.	सामाजिक विकास	स्वास्थ्य तथा पोषण	आन्तरिक	केन्द्र	पोषण कर्नेर र स्तनपान कक्ष	२००	
२८.	सामाजिक विकास	स्वास्थ्य तथा पोषण	आन्तरिक	केन्द्र	पोषण मैत्री स्वास्थ्य संस्था घोषणा	५००	
२९.	सामाजिक विकास	स्वास्थ्य तथा पोषण	आन्तरिक	केन्द्र	महामारी सम्बन्धि अभिमुखिकरण	३००	
३०.	सामाजिक विकास	स्वास्थ्य तथा पोषण	आन्तरिक	केन्द्र	एक्स रे सहित क्षयरोगका संकास्पद विरामीको खोजपडताल २९ वडामा	५००	
३१.	सामाजिक विकास	स्वास्थ्य तथा पोषण	आन्तरिक	केन्द्र	EIAB रजिष्टर सम्बन्धि तालिम	१५०	
३२.	सामाजिक विकास	स्वास्थ्य तथा पोषण	आन्तरिक	केन्द्र	कुष्ठ रोगको लागि छाला रोग क्याम्प	२००	
३३.	सामाजिक विकास	स्वास्थ्य तथा पोषण	आन्तरिक	केन्द्र	TB/HIV Orientation	१५०	
३४.	सामाजिक विकास	स्वास्थ्य तथा पोषण	आन्तरिक	केन्द्र	डेडु नियन्त्रण कार्यक्रम	५००	
३५.	सामाजिक विकास	स्वास्थ्य तथा पोषण	आन्तरिक	केन्द्र	जेष नागरिक तथा अपाङ्गता भएका व्यक्तिहरूसँग महानगरपालिका कार्यक्रमको निरन्तरता	३०००	
३६.	सामाजिक विकास	स्वास्थ्य तथा पोषण	आन्तरिक	केन्द्र	त्रिकित्साजन्य फोहोर व्यवस्थापन	२००	

क्र.स.	क्षेत्र	उप क्षेत्र	स्रोत	खर्च केन्द्र	योजना तथा कार्यक्रम	बजेट	वढानं.
३७.	सामाजिक विकास	स्वास्थ्य तथा पोषण	आन्तरिक	केन्द्र	PNC Home Visit कार्यक्रम निरन्तरता	६००	
३८.	सामाजिक विकास	स्वास्थ्य तथा पोषण	आन्तरिक	केन्द्र	परिवार नियोजन सेवा सुदृढीकरण कार्यक्रम	२००	
३९.	सामाजिक विकास	स्वास्थ्य तथा पोषण	आन्तरिक	केन्द्र	किशोर किशोरी मैत्री स्वास्थ्य कार्यक्रम	२००	
४०.	सामाजिक विकास	स्वास्थ्य तथा पोषण	आन्तरिक	केन्द्र	सुरक्षित मातृत्व सेवा सुदृढीकरण कार्यक्रम	२००	
४१.	सामाजिक विकास	स्वास्थ्य तथा पोषण	आन्तरिक	केन्द्र	स्वास्थ्य कार्यक्रम निर्देशिका तर्जुमा	५००	
४२.	सामाजिक विकास	स्वास्थ्य तथा पोषण	आन्तरिक	केन्द्र	विद्यालय स्वास्थ्य परिक्षण कार्यक्रम	२००	
४३.	सामाजिक विकास	स्वास्थ्य तथा पोषण	आन्तरिक	केन्द्र	स्वास्थ्य संस्थाको तथ्याङ्क भेरिफिकेशन	६५०	
४४.	सामाजिक विकास	स्वास्थ्य तथा पोषण	आन्तरिक	केन्द्र	अनसाईट कौचिङ (HMIS, Tuberculosis, CBM/NCI)	३००	
स्वास्थ्य तर्फको जम्मा						४२५००	

ललितपुर महानगरपालिका
सामाजिक विकास समिति

ग. सामुदायिक विकास तथा लक्षित वर्ग तर्फको वार्षिक कार्यक्रम

क्र.स.	क्षेत्र	उप क्षेत्र	स्रोत	खर्च केन्द्र	योजना तथा कार्यक्रम	बजेट	वढानं.
१.	सामाजिक विकास	महिला, बालबालिका तथा समाजकल्याण	आन्तरिक	केन्द्र	महिला लक्षित कार्यक्रम	११७८४	-
१.१	सामाजिक विकास	महिला, बालबालिका तथा समाजकल्याण	आन्तरिक	केन्द्र	सामुदायिक महिला विकास कार्यक्रम	८९८४	
१.१.१	सामाजिक विकास	महिला, बालबालिका तथा समाजकल्याण	आन्तरिक	केन्द्र	महिला समूह अर्धवार्षिक बैठक	३००	
१.१.२	सामाजिक विकास	महिला, बालबालिका तथा समाजकल्याण	आन्तरिक	केन्द्र	महिला समूह वार्षिक कार्यक्रम तथा अन्तरक्रिया कार्यक्रम प्रति समूह रु.१५ हजारको दरले	४३४०	
१.१.३	सामाजिक विकास	महिला, बालबालिका तथा समाजकल्याण	आन्तरिक	केन्द्र	वडास्तरीय महिला समिति सञ्चालनसम्बन्धी अभिमुखिकरण कार्यक्रम प्रति वडा रु.१५ हजारको दरले	४३५	
१.१.४	सामाजिक विकास	महिला, बालबालिका तथा समाजकल्याण	आन्तरिक	केन्द्र	महिला क्षमता विकास गोष्ठी	३००	
१.१.५	सामाजिक विकास	महिला, बालबालिका तथा समाजकल्याण	आन्तरिक	केन्द्र	वडास्तरीय महिला समूह बैठक प्रति वडा रु.६ हजार (रु. २ हजारका दरले ३ पटक)	१७४	
१.१.६	सामाजिक विकास	महिला, बालबालिका तथा समाजकल्याण	आन्तरिक	केन्द्र	संस्थागत विकासका लागि समूह व्यवस्थापन तालिम	४००	

रु. हजारमा

क्र.स.	क्षेत्र	उप क्षेत्र	स्रोत	खर्च केन्द्र	योजना तथा कार्यक्रम	बजेट	बढानं.
१.१.७	सामाजिक विकास	महिला, बालबालिका तथा समाजकल्याण	आन्तरिक	केन्द्र	अन्तर्राष्ट्रिय नारी दिवस	१५०	
१.१.८	सामाजिक विकास	महिला, बालबालिका तथा समाजकल्याण	आन्तरिक	केन्द्र	प्रशिक्षक प्रशिक्षण तालिम	२००	
१.१.९	सामाजिक विकास	महिला, बालबालिका तथा समाजकल्याण	आन्तरिक	केन्द्र	उत्कृष्ट महिला समूह मूल्याङ्कन तथा घोषणा कार्यक्रम	६००	
१.१.१०	सामाजिक विकास	महिला, बालबालिका तथा समाजकल्याण	आन्तरिक	केन्द्र	उत्कृष्ट महिला समूह कार्यक्रम सहयोग	५५०	
१.१.११	सामाजिक विकास	महिला, बालबालिका तथा समाजकल्याण	आन्तरिक	केन्द्र	उत्कृष्ट महिला समूह क्षमता अभिवृद्धि अन्तरक्रिया	४५०	
१.१.१२	सामाजिक विकास	महिला, बालबालिका तथा समाजकल्याण	आन्तरिक	केन्द्र	एकल महिला गठन तथा अभिमुखिकरण कार्यक्रम (प्रति समूह रु.१५ हजारको दरले)	४३५	
१.१.१३	सामाजिक विकास	महिला, बालबालिका तथा समाजकल्याण	आन्तरिक	केन्द्र	घरेलुस्तरमा फोहर न्यूनिकरण सम्बन्धी सचेतना	३००	
१.१.१४	सामाजिक विकास	महिला, बालबालिका तथा समाजकल्याण	आन्तरिक	केन्द्र	अजैविक फोहरमैला व्यवस्थापन	३५०	
१.२	सामाजिक विकास	महिला, बालबालिका तथा समाजकल्याण	आन्तरिक	केन्द्र	महिला उद्यमशीलता प्रवर्द्धन	१४००	-
१.२.१	सामाजिक विकास	महिला, बालबालिका तथा समाजकल्याण	आन्तरिक	केन्द्र	महिला उद्यमशीलता सक्रियकरण केन्द्र कार्यान्वयन समिति बैठक	६५	
१.२.२	सामाजिक विकास	महिला, बालबालिका तथा समाजकल्याण	आन्तरिक	केन्द्र	महिला उद्यमीहरूको Profile व्यवस्थापन गर्न तथा र सूचना प्रवाह गर्नका Mobile Apps निर्माण	२२५	

क्र.स.	क्षेत्र	उप क्षेत्र	स्रोत	खर्च केन्द्र	योजना तथा कार्यक्रम	बजेट	बढानं.
१.२.३	सामाजिक विकास	महिला, बालबालिका तथा समाजकल्याण	आन्तरिक	केन्द्र	महिला उद्यमीहरूको तथ्याङ्क सङ्कलन तथा उद्यमीहरूको अवस्था र आवश्यकता अध्ययन	३५०	
१.२.४	सामाजिक विकास	महिला, बालबालिका तथा समाजकल्याण	आन्तरिक	केन्द्र	महिला उद्यमीहरूलाई उद्यम ब्यवसाय स्तरोन्नति गर्न Mentorship प्रदान	१५०	
१.२.५	सामाजिक विकास	महिला, बालबालिका तथा समाजकल्याण	आन्तरिक	केन्द्र	महिला उद्यमी मेला	१५०	
१.२.६	सामाजिक विकास	महिला, बालबालिका तथा समाजकल्याण	आन्तरिक	केन्द्र	उद्यमीहरूको उद्यम अनुगमन	६०	
१.२.७	सामाजिक विकास	महिला, बालबालिका तथा समाजकल्याण	आन्तरिक	केन्द्र	महिला उद्यमीहरूको उत्पादन प्रवर्द्धन गर्न बिक्रि केन्द्र स्थापना	३००	
१.२.८	सामाजिक विकास	महिला, बालबालिका तथा समाजकल्याण	आन्तरिक	केन्द्र	Meet and Greet Program (उद्यमी, सरोकारवाला निकाय)	१००	
१.३	सामाजिक विकास	महिला, बालबालिका तथा समाजकल्याण	आन्तरिक	केन्द्र	लैङ्गिकमैत्री महानगर निर्माण	१४००	.
१.३.१	सामाजिक विकास	महिला, बालबालिका तथा समाजकल्याण	आन्तरिक	केन्द्र	दिवसीय कार्यक्रम (अन्तराष्ट्रिय महिला दिवस तथा राष्ट्रिय महिला अधिकार दिवस, लैङ्गिक हिंसा विरुद्ध १६ दिने अन्तराष्ट्रिय अभियान	२५०	
१.३.२	सामाजिक विकास	महिला, बालबालिका तथा समाजकल्याण	आन्तरिक	केन्द्र	जनप्रतिनिधि तथा महिला कर्मचारी क्षमता (नेतृत्व) विकास तालिम	४००	
१.३.३	सामाजिक विकास	महिला, बालबालिका तथा समाजकल्याण	आन्तरिक	केन्द्र	लैङ्गिक समानता सम्बन्धी अभिमुखिकरण	५००	

क्र.स.	क्षेत्र	उप क्षेत्र	स्रोत	स्वर्घ केन्द्र	योजना तथा कार्यक्रम	बजेट	बढानं.
१.३.४	सामाजिक विकास	महिला, बालबालिका तथा समाजकल्याण	आन्तरिक	केन्द्र	लैंगिक हिसा निवारण कोष	५०	
१.३.५	सामाजिक विकास	महिला, बालबालिका तथा समाजकल्याण	आन्तरिक	केन्द्र	लैंगिक हिसा विरुद्ध आचार संहिता तर्जुमा तथा कार्यान्वयन	२००	
२.	सामाजिक विकास	महिला, बालबालिका तथा समाजकल्याण	आन्तरिक	केन्द्र	बालबालिका लक्षित कार्यक्रम	६२३८	-
२.१	सामाजिक विकास	महिला, बालबालिका तथा समाजकल्याण	आन्तरिक	केन्द्र	बाल कार्यक्रम	५१३०	
२.१.१	सामाजिक विकास	महिला, बालबालिका तथा समाजकल्याण	आन्तरिक	केन्द्र	बाल अधिकार समिति क्षमता अभिवृद्धि गोष्ठी (२९ वटा बडा)	३००	
२.१.२	सामाजिक विकास	महिला, बालबालिका तथा समाजकल्याण	आन्तरिक	केन्द्र	बडास्तरीय बाल अधिकार समिति बैठक प्रति बडा रु.१० हजार (रु. २ हजारका दरले ५ पटक)	२९०	
२.१.३	सामाजिक विकास	महिला, बालबालिका तथा समाजकल्याण	आन्तरिक	केन्द्र	नगरस्तरीय बाल क्लब सञ्चाल वार्षिक कार्यक्रम तथा अन्तरक्रिया	२००	
२.१.४	सामाजिक विकास	महिला, बालबालिका तथा समाजकल्याण	आन्तरिक	केन्द्र	बाल दिवस	२००	
२.१.५	सामाजिक विकास	महिला, बालबालिका तथा समाजकल्याण	आन्तरिक	केन्द्र	तेओ नमूना बाल नगर सभा	४००	
२.१.६	सामाजिक विकास	महिला, बालबालिका तथा समाजकल्याण	आन्तरिक	केन्द्र	बडास्तरीय बालकल्याण बैठक प्रति बडा रु.६ हजार (रु. २ हजारका दरले ३ पटक)	१७४	
२.१.७	सामाजिक विकास	महिला, बालबालिका तथा समाजकल्याण	आन्तरिक	केन्द्र	अतिरिक्त क्रियाकलाप	४००	

क्र.स.	क्षेत्र	उप क्षेत्र	स्रोत	खर्च केन्द्र	योजना तथा कार्यक्रम	बजेट	बढ़ाने.
२.१.८	सामाजिक विकास	महिला, बालबालिका तथा समाजकल्याण	आन्तरिक	केन्द्र	बालबालिकालाई भाषा, संस्कृति, जीवन उपयोगी सिपमूलक तालिम आदि।	४५०	
२.१.९	सामाजिक विकास	महिला, बालबालिका तथा समाजकल्याण	आन्तरिक	केन्द्र	आपतकालीन बाल उद्धार कोष	१५०	
२.१.१०	सामाजिक विकास	महिला, बालबालिका तथा समाजकल्याण	आन्तरिक	केन्द्र	बालअधिकार सम्बन्धी गोष्ठी (विद्यालय शिक्षक, अभिभावक)	७००	
२.१.११	सामाजिक विकास	महिला, बालबालिका तथा समाजकल्याण	आन्तरिक	केन्द्र	बाल मनोविमर्श सेवा (प्रति महिना रु. ८ हजारका दरले)	९६	
२.१.१२	सामाजिक विकास	महिला, बालबालिका तथा समाजकल्याण	आन्तरिक	केन्द्र	मनोपरामर्श तालिम	२००	
२.१.१३	सामाजिक विकास	महिला, बालबालिका तथा समाजकल्याण	आन्तरिक	केन्द्र	बाल विवाह/बालश्रम/बालमैत्री सचेतना कार्यक्रम (प्रति वडा रु.३० हजारका दरले २९ वटा वडा)	८७०	
२.१.१४	सामाजिक विकास	महिला, बालबालिका तथा समाजकल्याण	आन्तरिक	केन्द्र	बालअधिकार TOT तालिम	२००	
२.१.१५	सामाजिक विकास	महिला, बालबालिका तथा समाजकल्याण	आन्तरिक	केन्द्र	बाल हेल्प लाइन सचेतनाकार्यक्रम (बाल हेल्पलाइन १०९८)	२००	
२.१.१६	सामाजिक विकास	महिला, बालबालिका तथा समाजकल्याण	आन्तरिक	केन्द्र	फोकल पर्सन बैठक, बाल भेला, नगर स्तरीय बाल क्लब बैठक आदि	३००	
२.२	सामाजिक विकास	महिला, बालबालिका तथा समाजकल्याण	आन्तरिक	केन्द्र	बाल विकास केन्द्र र शिशु स्याहार केन्द्र	११०८	-

क्र.स.	क्षेत्र	उप क्षेत्र	स्रोत	खर्च केन्द्र	योजना तथा कार्यक्रम	बजेट	वढानं.
२.२.१	सामाजिक विकास	महिला, बालबालिका तथा समाजकल्याण	आन्तरिक	केन्द्र	नेपाल भाषा पठनपाठन थप सुविधा (बडा नं. २० क, ख, १७, १६, १४, ८, ५, ४) प्रति केन्द्र रु. ३ हजार मासिक	२८८	
२.२.२	सामाजिक विकास	महिला, बालबालिका तथा समाजकल्याण	आन्तरिक	केन्द्र	बाल विकास केन्द्र व्यवस्थापन समिति र शिक्षक अन्तरक्रिया कार्यक्रम	२००	
२.२.३	सामाजिक विकास	महिला, बालबालिका तथा समाजकल्याण	आन्तरिक	केन्द्र	अविभावक शिक्षा रु. १५ हजारको दरले	१२०	
२.२.४	सामाजिक विकास	महिला, बालबालिका तथा समाजकल्याण	आन्तरिक	केन्द्र	शिक्षक/सहजकर्ता क्षमता अभिवृद्धि तालिम	२००	
२.२.५	सामाजिक विकास	महिला, बालबालिका तथा समाजकल्याण	आन्तरिक	केन्द्र	खेलकुद तथा शैक्षिक सामग्री (रु. ३० हजारको दरले)	२४०	
२.२.६	सामाजिक विकास	महिला, बालबालिका तथा समाजकल्याण	आन्तरिक	केन्द्र	बाल विकास केन्द्र बैठक नगर र बडा स्तर (प्रति बडा रु. ६ हजार-रु. २ हजारका दरले ३ पटक)	६०	
३.	सामाजिक विकास	युवा तथा खेलकुद	आन्तरिक	केन्द्र	युवा लक्षित कार्यक्रम	२२९३	-
३.१	सामाजिक विकास	युवा तथा खेलकुद	आन्तरिक	केन्द्र	युवा क्लब गठन तथा अभिमुखिकरण कार्यक्रम (प्रति बडा रु. २० हजारका दरले २९ बडाको लागि)	५८०	
३.२	सामाजिक विकास	युवा तथा खेलकुद	आन्तरिक	केन्द्र	लागु औषध दुर्व्यसन अन्त्यका लागि दौतरी शिक्षा	२००	
३.३	सामाजिक विकास	युवा तथा खेलकुद	आन्तरिक	केन्द्र	व्यक्तित्व विकास तालिम (Personality Development Training)	३००	
३.४	सामाजिक विकास	युवा तथा खेलकुद	आन्तरिक	केन्द्र	युवा पुरुषहरूको लागि वी मेन कार्यक्रम	३००	
३.५	सामाजिक विकास	युवा तथा खेलकुद	आन्तरिक	केन्द्र	सप्टवेयर कोडिङ तालिम	५००	

क्र.स.	क्षेत्र	उप क्षेत्र	स्रोत	खर्च केन्द्र	योजना तथा कार्यक्रम	बजेट	बढानं.
३.५	सामाजिक विकास	युवा तथा खेलकुद	आन्तरिक	केन्द्र	युवा समिति बैठक (नगर र वडा स्तर) (प्रति वडा रु.८ हजार-रु.२ हजारका दरले ४ पटक)	२३२	
३.५	सामाजिक विकास	युवा तथा खेलकुद	आन्तरिक	केन्द्र	किशोरकिशोरीलाई Career Caounseling	१००	
४.	सामाजिक विकास	महिला, बालबालिका तथा समाजकल्याण	आन्तरिक	केन्द्र	अपाइता अधिकार प्रवर्द्धन	१५००	-
४.१	सामाजिक विकास	महिला, बालबालिका तथा समाजकल्याण	आन्तरिक	केन्द्र	अपाइता सम्बन्धी स्थानीय समन्वय समिति बैठक तथा अपाइता परिचय पत्र वितरण (प्रत्येक महिनाको २० गते)	१५०	
४.२	सामाजिक विकास	महिला, बालबालिका तथा समाजकल्याण	आन्तरिक	केन्द्र	ललितपुर महानगरपालिकाका दिवा सेवा केन्द्र र अपाइता सम्बन्धी कार्य गर्ने संस्थाका अध्यक्ष/पदाधिकारीहरूलाई सकारात्मक सौच र तनाव व्यवस्थापन तालिम	१००	
४.३	सामाजिक विकास	महिला, बालबालिका तथा समाजकल्याण	आन्तरिक	केन्द्र	अन्तराष्ट्रिय अपाइता दिवस आयोजना/सहजिकरण	१५०	
४.४	सामाजिक विकास	महिला, बालबालिका तथा समाजकल्याण	आन्तरिक	केन्द्र	पूर्ण र अति अशक्त अपाइता भएका व्यक्तिहरूको संरक्षक/अभिभावकहरूलाई हेरचाह सम्बन्धी तालिम, ५ दिने	२५०	
४.५	सामाजिक विकास	महिला, बालबालिका तथा समाजकल्याण	आन्तरिक	केन्द्र	बहिरा, मध्यम र सामान्य अपाइता भएका व्यक्तिहरूलाई हिसा विरुद्धको सचेतना कार्यक्रम	१५०	
४.६	सामाजिक विकास	महिला, बालबालिका तथा समाजकल्याण	आन्तरिक	केन्द्र	ललितपुर महानगरपालिकामा रहेका सार्वजनिक भौतिक संरचनाहरूको अनुगमन	५०	

क्र.स.	क्षेत्र	उप क्षेत्र	स्रोत	खर्च केन्द्र	योजना तथा कार्यक्रम	बजेट	बढानं.
४.७	सामाजिक विकास	महिला, बालबालिका तथा समाजकल्याण	आन्तरिक	केन्द्र	अपाङ्गता भएका व्यक्तिहरूलाई पाटन दरवार स्वबायर भित्र रहेको सुन्दरी चोक, केशव नारायण, हिरण्य विहार आदिको अवलोकनको व्यवस्था	२००	
४.८	सामाजिक विकास	महिला, बालबालिका तथा समाजकल्याण	आन्तरिक	केन्द्र	अपाङ्गता भएका व्यक्तिहरूको तथ्याङ्क सङ्कलन	४५०	
५.	सामाजिक विकास	महिला, बालबालिका तथा समाजकल्याण	आन्तरिक	केन्द्र	जेष्ठ नागरिक दिवा सेवा केन्द्र सञ्चालन तथा व्यवस्थापन	६००	
६.	सामाजिक विकास	महिला, बालबालिका तथा समाजकल्याण	आन्तरिक	केन्द्र	दलित कार्यक्रम सहयोग	१०००	
७.	सामाजिक विकास	महिला, बालबालिका तथा समाजकल्याण	आन्तरिक	केन्द्र	लक्षित वर्ग (आदिवासी, जनजाति, पिछडिएको वर्ग)	१०००	
८.	सामाजिक विकास	महिला, बालबालिका तथा समाजकल्याण	आन्तरिक	केन्द्र	सडक मानव उद्धार कार्यक्रम (मानव सेवा आश्रम)	६००	
९.	सामाजिक विकास	महिला, बालबालिका तथा समाजकल्याण	आन्तरिक	केन्द्र	विशेष तालिम	७००	
१०.	सामाजिक विकास	महिला, बालबालिका तथा समाजकल्याण	आन्तरिक	केन्द्र	गैरसरकारी संस्थाहरूको क्षमता विकास	६००	
१०.१	सामाजिक विकास	महिला, बालबालिका तथा समाजकल्याण	आन्तरिक	केन्द्र	गैरसरकारी संस्थाहरूको समीक्षा तथा अन्तरक्रिया कार्यक्रम	१००	
१०.२	सामाजिक विकास	महिला, बालबालिका तथा समाजकल्याण	आन्तरिक	केन्द्र	संघ संस्था दर्ताको लागि सफ्टवेयर निर्माण तथा सञ्चालन	५००	
१०.३	सामाजिक विकास	महिला, बालबालिका तथा समाजकल्याण	आन्तरिक	केन्द्र	टोल विकास संस्था समीक्षा गोष्ठीको लागि सहयोग	२००	

क्र.स.	क्षेत्र	उप क्षेत्र	स्रोत	खर्च केन्द्र	योजना तथा कार्यक्रम	बजेट	बढानं.
११.	सामाजिक विकास	महिला, बालबालिका तथा समाजकल्याण	आन्तरिक	केन्द्र	सामाजिक विकास कार्यक्रम सम्बन्धी रणनीतिक योजना कार्यशाला गोष्ठी	२००	
१२.	सामाजिक विकास	महिला, बालबालिका तथा समाजकल्याण	आन्तरिक	केन्द्र	उत्पादन र विक्रीमूलक स्वरोजगार कार्यक्रम	४५००	
१३.	सामाजिक विकास	पुर्बा तथा खेलकुद	आन्तरिक	केन्द्र	पुर्बा तथा खेलकुद	१६५००	
१४.	सामाजिक विकास	महिला, बालबालिका तथा समाजकल्याण	आन्तरिक	केन्द्र	विविध	४६६	
सामुदायिक विकास तथा लक्षित वर्ग तर्फको जम्मा						४८५००	

ललितपुर महानगरपालिका
आर्थिक विकास समिति

क. लघु घरेलु तथा साना उद्योग प्रवर्द्धन तर्फको वार्षिक कार्यक्रम

क्र.स.	क्षेत्र	उप क्षेत्र	स्रोत	खर्च केन्द्र	योजना तथा कार्यक्रम	बजेट	वर्दान.
१.	आर्थिक विकास	उद्योग तथा वाणिज्य र रोजगार	आन्तरिक	केन्द्र	प्रदर्शनी तथा विक्री कक्ष सञ्चालन तथा व्यवस्थापनमा सहयोग	१०००	
२.	आर्थिक विकास	उद्योग तथा वाणिज्य र रोजगार	आन्तरिक	केन्द्र	मागमा आधारित आयमूलक तथा रोजगारमूलक तालिम सञ्चालन	२०००	
३.	आर्थिक विकास	उद्योग तथा वाणिज्य र रोजगार	आन्तरिक	केन्द्र	मागका आधारमा उपयुक्त प्रविधि हस्तान्तरण	२०००	
४.	आर्थिक विकास	उद्योग तथा वाणिज्य र रोजगार	आन्तरिक	केन्द्र	बजार सञ्चालन विस्तार तथा बजार प्रवर्द्धनमा सहजीकरण तथा सहयोग	५००	
५.	आर्थिक विकास	उद्योग तथा वाणिज्य र रोजगार	आन्तरिक	केन्द्र	अनुगमन तथा निरीक्षण	१४०	
६.	आर्थिक विकास	उद्योग तथा वाणिज्य र रोजगार	आन्तरिक	केन्द्र	उद्योग व्यवसाय सम्बर्द्धनका लागि सरोकारवाला निकायहरूसँग नियमित छलफल तथा अन्तरक्रिया	५००	
७.	आर्थिक विकास	उद्योग तथा वाणिज्य र रोजगार	आन्तरिक	केन्द्र	उद्योग दिवस र तथा उत्कृष्ट उद्यमी पुरस्कार वितरण	२००	
८.	आर्थिक विकास	उद्योग तथा वाणिज्य र रोजगार	आन्तरिक	केन्द्र	औद्योगिक तथ्याङ्क संकलन अद्यावधिक र प्रकाशन	२००	
९.	आर्थिक विकास	उद्योग तथा वाणिज्य र रोजगार	आन्तरिक	केन्द्र	स्तरोन्नति कार्यक्रम (विगतमा यस मानगरपालिकाबाट तालिम प्राप्त तथा स्थानीय मौलिक सिपको स्तनोन्नती)	६००	
१०.	आर्थिक विकास	उद्योग तथा वाणिज्य र रोजगार	आन्तरिक	केन्द्र	निजी क्षेत्रका छाता संगठनसँगको सहकार्य तथा साझेदारीमा सञ्चालन गरिने औद्योगिक प्रवर्द्धन सम्बन्धी कार्यक्रम	६००	

रु. हजारमा

क्र.स.	क्षेत्र	उप क्षेत्र	स्रोत	खर्च केन्द्र	योजना तथा कार्यक्रम	बजेट	वडानं.
११.	आर्थिक विकास	उद्योग तथा वाणिज्य र रोजगार	आन्तरिक	केन्द्र	घरेलु तथा लघु उद्यम सम्बद्ध औद्योगिक ऐन, नियमका व्यवस्थाहरू, पूँजी व्यवस्थापन, बजारीकरण लगायतका विषय समावेश गरी पुस्तिका प्रकाशन	३००	
१२.	आर्थिक विकास	उद्योग तथा वाणिज्य र रोजगार	आन्तरिक	केन्द्र	तालिम आवश्यकता पहिचान (TNA) बाट पहिचान तथा सिफारिस भएका तालिमहरूको पाठ्यक्रम निर्माण	५००	
१३.	आर्थिक विकास	उद्योग तथा वाणिज्य र रोजगार	आन्तरिक	केन्द्र	प्लाष्टिक झोलाको विकल्पको रूपमा झोला तालिम	२०००	
१४.	आर्थिक विकास	उद्योग तथा वाणिज्य र रोजगार	आन्तरिक	केन्द्र	परम्परागत तथा समुदायमा आधारित तेल मिल निर्माण सहयोग	४०००	
१५.	आर्थिक विकास	उद्योग तथा वाणिज्य र रोजगार	आन्तरिक	केन्द्र	विविध	६०	
लघु घरेलु तथा साना उद्योग प्रवर्द्धनको जम्मा						१४६००	

ललितपुर महानगरपालिका
आर्थिक विकास समिति

ख. सहकारी नियमन तथा प्रवर्द्धन तर्फको वार्षिक कार्यक्रम

क्र.स.	क्षेत्र	उप क्षेत्र	स्रोत	खर्च केन्द्र	योजना तथा कार्यक्रम	बजेट	बढानं.
१.	आर्थिक विकास	सहकारी	आन्तरिक	केन्द्र	सहकारी नियमन:	१४००	-
१.१	आर्थिक विकास	सहकारी	आन्तरिक	केन्द्र	सहकारी संस्थाको नियमित अनुगमन तथा निरीक्षण	१५०	
१.२	आर्थिक विकास	सहकारी	आन्तरिक	केन्द्र	सहकारी संस्थाको विस्तृत अनुगमन तथा विशेषण	६५०	
१.३	आर्थिक विकास	सहकारी	आन्तरिक	केन्द्र	महानगरमा सञ्चालित प्रदेश र संघको क्षेत्राधिकार भित्रका सहकारीहरूको तथ्याङ्क अद्यावधिक तथा प्रकाशन	४००	
१.४	आर्थिक विकास	सहकारी	आन्तरिक	केन्द्र	सहकारी प्रवर्द्धन तथा व्यवस्थापन समिति लगायत सहकारी सम्बन्धी सरोकारवालाहरू सँगको नियमित बैठक	२००	
२.	आर्थिक विकास	सहकारी	आन्तरिक	केन्द्र	सहकारी प्रशिक्षण:	३०४०	-
२.१	आर्थिक विकास	सहकारी	आन्तरिक	केन्द्र	सहकारी संघ/संस्थाले आफ्नो आवश्यकताको आधारमा सञ्चालन गर्ने सहकारी सम्बन्धी तालिम/प्रशिक्षणहरूमा श्रोत व्यक्तिको व्यवस्था	१७०	
२.२	आर्थिक विकास	सहकारी	आन्तरिक	केन्द्र	सहकारी सम्बन्धी गोष्ठी तथा अन्तरक्रिया	४००	
२.३	आर्थिक विकास	सहकारी	आन्तरिक	केन्द्र	कोपोमिस सम्बन्धी तालिम	२४०	
२.४	आर्थिक विकास	सहकारी	आन्तरिक	केन्द्र	सहकारीका लेखा सुपरिवेक्षण समितिको क्षमता विकास सम्बन्धी तालिम	२४०	
२.५	आर्थिक विकास	सहकारी	आन्तरिक	केन्द्र	सहकारीका सञ्चालक समितिको क्षमता विकास सम्बन्धी तालिम	५४०	

रु. हजारमा

क्र.स.	क्षेत्र	उप क्षेत्र	स्रोत	खर्च केन्द्र	योजना तथा कार्यक्रम	बजेट	वडानं.
२.६	आर्थिक विकास	सहकारी	आन्तरिक	केन्द्र	सहकारीका व्यवस्थापक तथा प्रमुख कार्यकारी अधिकृतको क्षमता विकास सम्बन्धी तालिम	१८०	
२.७	आर्थिक विकास	सहकारी	आन्तरिक	केन्द्र	सहकारी सम्बन्धी अन्य तालिम (रणनीतिक योजना तर्जुमा, पल्टर्स विश्लेषण, सुरक्षित ऋण लगानी र असुली सम्बन्धी तालिम, कर व्यवस्थापन सम्बन्धी तालिम)	४००	
३.	आर्थिक विकास	सहकारी	आन्तरिक	केन्द्र	सहकारी प्रवर्द्धन:	२०६०	
३.१	आर्थिक विकास	सहकारी	आन्तरिक	केन्द्र	सहकारी दिवस	२४०	
३.२	आर्थिक विकास	सहकारी	आन्तरिक	केन्द्र	सहकारी सचेतना सम्बन्धी प्रचार प्रसार	१४०	
३.३	आर्थिक विकास	सहकारी	आन्तरिक	केन्द्र	बडास्तरीय सहकारी सचेतना कार्यक्रम	८७०	
३.४	आर्थिक विकास	सहकारी	आन्तरिक	केन्द्र	सहकारी संस्थाका सदस्यहरूको लागि आयआर्जन सम्बन्धी साझेदारी कार्यक्रम	८००	
३.५	आर्थिक विकास	सहकारी	आन्तरिक	केन्द्र	बहुउद्देश्यीय एवम विषयगत सहकारी संस्थाको उद्देश्य अनुरूप सञ्चालनका लागि साझेदारी कार्यक्रम	८००	
४.	आर्थिक विकास	सहकारी	आन्तरिक	केन्द्र	विविध	६०	
सहकारी नियमन तथा प्रवर्द्धन तर्फको जम्मा						६५००	

ललितपुर महानगरपालिका

आर्थिक विकास समिति

ग. गरिबी तथा रोजगार प्रवर्द्धन तर्फको वार्षिक कार्यक्रम

क.स.	क्षेत्र	उप क्षेत्र	स्रोत	खर्च केन्द्र	योजना तथा कार्यक्रम	बजेट	रु. हजारमा बढानं.
१.	आर्थिक विकास	उद्योग तथा वाणिज्य र रोजगार	आन्तरिक	केन्द्र	गरिबीको रेखा मुनी रहेका वा गरिब घर पहिचान कार्यक्रमको माध्यमबाट विवरण संकलन भएका परिवार, तथा बेरोजगार, वैदेशिक रोजगारबाट फर्केका व्यक्तिहरुको आय आर्जन तथा रोजगारीका लागि माग र आवश्यकता अनुसार कार्यविधि बमोजिम विशेष कार्यक्रम सञ्चालन	५५००	
गरिबी तथा रोजगार प्रवर्द्धन तर्फको जम्मा						५५००	

ललितपुर महानगरपालिका

आर्थिक विकास समिति

घ. लगानी व्यवस्थापन (बैंक तथा वित्तीय संस्था) तर्फको वार्षिक कार्यक्रम

क्र.स.	क्षेत्र	उप क्षेत्र	स्रोत	खर्च केन्द्र	योजना तथा कार्यक्रम	बजेट	वडानं.
१.	आर्थिक विकास	उद्योग तथा बाणिज्य र रोजगार	आन्तरिक	केन्द्र	महानगरपालिका भित्र रहेका बैंक तथा वित्तीय संस्थासँग स्थानीय उद्यम व्यापार, कृषि तथा पशुसेवा, पर्यटन, हस्तकलाका क्षेत्रमा सहलियतपूर्ण कर्जाका लागि सहजीकरण तथा अन्तरक्रिया	१००	
लगानी व्यवस्थापन (बैंक तथा वित्तीय संस्था) तर्फको जम्मा						१००	

रु.हजारमा

ललितपुर महानगरपालिका
आर्थिक विकास समिति

ड. कृषि विकास तर्फको वार्षिक कार्यक्रम

क्र.स.	क्षेत्र	उप क्षेत्र	स्रोत	खर्च केन्द्र	योजना तथा कार्यक्रम	बजेट	वडानं.
क.	आर्थिक विकास	कृषि विकास	आन्तरिक	केन्द्र	कौसी खेती प्रवर्द्धन तथा भान्साको फोहर व्यवस्थापन	३८३०	-
१.	आर्थिक विकास	कृषि विकास	आन्तरिक	केन्द्र	कम्पोस्ट विन वितरण	२०००	
२.	आर्थिक विकास	कृषि विकास	आन्तरिक	केन्द्र	कौसी खेती सम्बन्धी स्थलगत घुम्ती तालिम	८०	
३.	आर्थिक विकास	कृषि विकास	आन्तरिक	केन्द्र	कौसी तरकारी खेतीको सामग्री सेट वितरण	१७५०	
ख.	आर्थिक विकास	कृषि विकास	आन्तरिक	केन्द्र	व्यवसायिक तरकारी पकेट प्रोजेक्ट कार्यक्रम	२४१०	-
१.	आर्थिक विकास	कृषि विकास	आन्तरिक	केन्द्र	आधुनिक कृषि औजार उपकरण वितरण	२०००	
२.	आर्थिक विकास	कृषि विकास	आन्तरिक	केन्द्र	तरकारी खेती सम्बन्धी स्थलगत घुम्ती तालिम	८०	
३.	आर्थिक विकास	कृषि विकास	आन्तरिक	केन्द्र	उन्नत तरकारी सिड कीट वितरण	२३०	
४.	आर्थिक विकास	कृषि विकास	आन्तरिक	केन्द्र	आकस्मिक चाली संरक्षण सेवा	१००	
ग.	आर्थिक विकास	कृषि विकास	आन्तरिक	केन्द्र	तरकारी बजार व्यवस्थापन	२०००	-
१.	आर्थिक विकास	कृषि विकास	आन्तरिक	केन्द्र	कुलबुट वितरण	१०००	
२.	आर्थिक विकास	कृषि विकास	आन्तरिक	केन्द्र	घुम्ति हाट कृषि बजारको लागि डेलिभरी भ्यान खरिद (८०% मूल्य अनुदान)	१०००	
घ.	आर्थिक विकास	कृषि विकास	आन्तरिक	केन्द्र	प्राथमिक मल वितरण	६००	
ङ.	आर्थिक विकास	कृषि विकास	आन्तरिक	केन्द्र	व्यवसायिक पुष्प खेती सहयोग कार्यक्रम	२५०	
च.	आर्थिक विकास	कृषि विकास	आन्तरिक	केन्द्र	मौरी विकास कार्यक्रम (मौरी पालन सम्बन्धी तालिम तथा सामग्री वितरण)	४००	

रु. हजारमा

क्र.स.	क्षेत्र	उप क्षेत्र	स्रोत	खर्च केन्द्र	योजना तथा कार्यक्रम	बजेट	वढानं.
क्र.स.	क्षेत्र	उप क्षेत्र	स्रोत	खर्च केन्द्र	योजना तथा कार्यक्रम	बजेट	वढानं.
छ.	आर्थिक विकास	कृषि विकास	आन्तरिक	केन्द्र	फलफुल प्रवर्द्धन कार्यक्रम	५००	
ज.	आर्थिक विकास	कृषि विकास	आन्तरिक	केन्द्र	त्रैफे फलफुल विरुवा वितरण (८०% मूल्य अनुदान)	५०	
झ.	आर्थिक विकास	कृषि विकास	आन्तरिक	केन्द्र	प्रस्तावमा आधारित साझेदारी कार्यक्रम	१२००	
ञ.	आर्थिक विकास	कृषि विकास	आन्तरिक	केन्द्र	माटोको नमूना परिक्षण	२००	
ट.	आर्थिक विकास	कृषि विकास	आन्तरिक	केन्द्र	जडिबुटी खेती प्रवर्द्धन कार्यक्रम	२५०	
ठ.	आर्थिक विकास	कृषि विकास	आन्तरिक	केन्द्र	किसान सूचीकरण कार्यक्रम	२००	
ड.	आर्थिक विकास	कृषि विकास	आन्तरिक	केन्द्र	कृषि विमा कार्यक्रम	१२००	
ढ.	आर्थिक विकास	कृषि विकास	आन्तरिक	केन्द्र	अनुगमन तथा मूल्याङ्कन र भ्रमण खर्च	६०	
ण.	आर्थिक विकास	कृषि विकास	आन्तरिक	केन्द्र	विविध	५०	
कृषि विकास तर्फको जम्मा						१३२००	

ललितपुर महानगरपालिका
आर्थिक विकास समिति

च. पशु सेवा तर्फको वार्षिक कार्यक्रम

क्र.स.	क्षेत्र	उप क्षेत्र	स्रोत	खर्च केन्द्र	योजना तथा कार्यक्रम	बजेट	वडा नं.
१.	आर्थिक विकास	पशु सेवा	आन्तरिक	केन्द्र	पशु स्वास्थ्य कार्यक्रमको लागि औषधि खरिद	५००	
२.	आर्थिक विकास	पशु सेवा	आन्तरिक	केन्द्र	महामारी रोग नियन्त्रणको लागि खोप कार्यक्रम (खोरेत/भ्यागुते/चरचरे/पि.पि.आर./लम्पिस्किन/रेविज आदि)	६००	
३.	आर्थिक विकास	पशु सेवा	आन्तरिक	केन्द्र	पशु आहारा विकास कार्यक्रम	२५०	
४.	आर्थिक विकास	पशु सेवा	आन्तरिक	केन्द्र	सामुदायिक कुकुर नियन्त्रण तथा बन्ध्याकरण कार्यक्रम	६००	
५.	आर्थिक विकास	पशु सेवा	आन्तरिक	केन्द्र	चेतना कार्यक्रम (तालिम/अन्तरक्रिया/गोष्ठी रेडियो, टि.भी. एफ.एम. पत्रपत्रिका, लिफलेट, पोष्टर, फलेक्स, पम्पलेट आदी।	१५०	
६.	आर्थिक विकास	पशु सेवा	आन्तरिक	केन्द्र	मासु पसल सुधार कार्यक्रम	१०००	
७.	आर्थिक विकास	पशु सेवा	आन्तरिक	केन्द्र	पशु बधस्थल सुधार कार्यक्रम	१५००	
८.	आर्थिक विकास	पशु सेवा	आन्तरिक	केन्द्र	घरपालुवा कुकुरको सूचिकरण तथा अभिलेखिकरण गर्ने	३००	
९.	आर्थिक विकास	पशु सेवा	आन्तरिक	केन्द्र	महामारीजन्य रोगहरूको सर्भिलेन्स, परिक्षण तथा प्रेषण	१००	
१०.	आर्थिक विकास	पशु सेवा	आन्तरिक	केन्द्र	पशु विमा कार्यक्रम	१३००	
११.	आर्थिक विकास	पशु सेवा	आन्तरिक	केन्द्र	समुदायस्तरमा नमूना पशुपालन सहयोग कार्यक्रम	३०००	
१२.	आर्थिक विकास	पशु सेवा	आन्तरिक	केन्द्र	संचालित कार्यक्रमहरूको अनुगमन	१००	
१३.	आर्थिक विकास	पशु सेवा	आन्तरिक	केन्द्र	कार्यालय मर्मत संभार तथा सरसफाई	२००	
पशु सेवा तर्फ जम्मा						९६००	

रु. हजारमा

ललितपुर महानगरपालिका
आर्थिक विकास समिति

छ. साना सिचाई तर्फको वार्षिक कार्यक्रम

रु.हजारमा

क्र.स.	क्षेत्र	उप क्षेत्र	स्रोत	खर्च केन्द्र	योजना तथा कार्यक्रम	बजेट	बढानं.
१.	आर्थिक विकास	साना सिचाई	आन्तरिक	केन्द्र	सिचाईका लागि कुलो मर्मत	१५००	१८
२.	आर्थिक विकास	साना सिचाई	आन्तरिक	केन्द्र	सिचाईका लागि कुलो मर्मत	१६००	२१
३.	आर्थिक विकास	साना सिचाई	आन्तरिक	केन्द्र	सिचाईका लागि कुलो मर्मत	१०००	२२
४.	आर्थिक विकास	साना सिचाई	आन्तरिक	केन्द्र	सिचाईका लागि कुलो मर्मत	२४००	२४
५.	आर्थिक विकास	साना सिचाई	आन्तरिक	केन्द्र	सिचाईका लागि कुलो मर्मत	१५००	२६
६.	आर्थिक विकास	साना सिचाई	आन्तरिक	केन्द्र	सिचाईका लागि कुलो मर्मत	१५००	२७
७.	आर्थिक विकास	साना सिचाई	आन्तरिक	केन्द्र	सिचाईका लागि कुलो मर्मत	१५००	२८
८.	आर्थिक विकास	साना सिचाई	आन्तरिक	केन्द्र	सिचाईका लागि कुलो मर्मत	१०००	२९
साना सिचाई कार्यक्रम तर्फको जम्मा						१३०००	

ललितपुर महानगरपालिका
बन बातावरण तथा विपद व्यवस्थापन समिति
क. फोहरमैला व्यवस्थापन तर्फको वार्षिक कार्यक्रम

क.स.	क्षेत्र	उप क्षेत्र	स्रोत	खर्च केन्द्र	योजना तथा कार्यक्रम	बजेट	वढानं.
१.	बन तथा वातावरण	फोहरमैला व्यवस्थापन	आन्तरिक	केन्द्र	ल्याण्डफिल्ड साईट विकास, व्यवस्थापन तथा हरियाली निर्माण कार्य	५०००	
१.१	बन तथा वातावरण	फोहरमैला व्यवस्थापन	आन्तरिक	केन्द्र	ल्याण्डफिल्ड साईट क्षेत्र विकास निर्माण	३५००	
१.२	बन तथा वातावरण	पार्क तथा हरियाली प्रवर्द्धन	आन्तरिक	केन्द्र	पार्क तथा हरियाली विकास निर्माण कार्यक्रम	१५००	
२.	बन तथा वातावरण	फोहरमैला व्यवस्थापन	आन्तरिक	केन्द्र	फोहरमैला व्यवस्थापन तथा बातावरण सफाई सुधार कार्यक्रम	९१००	
२.१	बन तथा वातावरण	फोहरमैला व्यवस्थापन	आन्तरिक	केन्द्र	किटनाशक औषधि खरिद (फिनेल, नोबान, चुना, आदि)	२७५०	
२.२	बन तथा वातावरण	फोहरमैला व्यवस्थापन	आन्तरिक	केन्द्र	सरसफाई सामान खरिद	२७५०	
२.३	बन तथा वातावरण	फोहरमैला व्यवस्थापन	आन्तरिक	केन्द्र	पर्यटक तथा अन्य क्षेत्र सरसफाइका लागि सफाइकर्मीको व्यवस्थापन	१०००	
२.४	बन तथा वातावरण	फोहरमैला व्यवस्थापन	आन्तरिक	केन्द्र	वेवारिसे शव व्यवस्थापन/सामुदायिक कुकुर/चौपाया व्यवस्थापन	८००	
२.५	बन तथा वातावरण	फोहरमैला व्यवस्थापन	आन्तरिक	केन्द्र	ब्रडादशौ पूजा तथा विशेष चाडपर्व खर्च ल्याण्डफिल साईट समेत	१०००	
२.६	बन तथा वातावरण	फोहरमैला व्यवस्थापन	आन्तरिक	केन्द्र	सरसफाइकर्मीहरुको लागि च्वाफी, अन्य भत्ता तथा खर्च व्यवस्थापन	२००	
२.७	बन तथा वातावरण	फोहरमैला व्यवस्थापन	आन्तरिक	केन्द्र	फोहरमैला व्यवस्थापन केन्द्रका कर्मचारीहरुलाई रेनकोट (बर्पाती) छाता, डीपी आदि खरिद	६००	

रु.हजारमा

क्र.सं.	क्षेत्र	उप क्षेत्र	स्रोत	खर्च केन्द्र	योजना तथा कार्यक्रम	बजेट	वडानं.
३.	वन तथा वातावरण	फोहरमैला व्यवस्थापन	आन्तरिक	केन्द्र	फोहरमैला व्यवस्थापन केन्द्र कार्यालय मर्मत सम्भार	४५००	.
३.१	वन तथा वातावरण	फोहरमैला व्यवस्थापन	आन्तरिक	केन्द्र	फोहरमैला व्यवस्थापन केन्द्र कार्यालय मर्मत सम्भार	२०००	
३.२	वन तथा वातावरण	फोहरमैला व्यवस्थापन	आन्तरिक	केन्द्र	फोहरमैला Holding Station मर्मत/सवारी साधन पार्किङ तथा कार्यशाला (Workshop) निर्माण	२५००	
फोहरमैला व्यवस्थापन तर्फको जम्मा						१८६००	.

ललितपुर महानगरपालिका
वन बातावरण तथा विपद व्यवस्थापन समिति
ख. वन, भू तथा जलाधार संरक्षण तर्फको वार्षिक कार्यक्रम

रु. हजारमा

क्र.स.	क्षेत्र	उप क्षेत्र	स्रोत	खर्च केन्द्र	योजना तथा कार्यक्रम	बजेट	वडानं.
१.	वन तथा वातावरण	भू तथा जलाधार संरक्षण	आन्तरिक	केन्द्र	बागमती नदी किनार संरक्षण कार्यक्रम	५००	१
२.	वन तथा वातावरण	भू तथा जलाधार संरक्षण	आन्तरिक	केन्द्र	भू-क्षय नियन्त्रण बागडोल	१०००	४
३.	वन तथा वातावरण	भू तथा जलाधार संरक्षण	आन्तरिक	केन्द्र	कर्मनासा खोला संरक्षण	५००	७
४.	वन तथा वातावरण	भू तथा जलाधार संरक्षण	आन्तरिक	केन्द्र	चुनदेवि मन्दिर र्वाको भू-क्षय नियन्त्रण	५००	७
५.	वन तथा वातावरण	भू तथा जलाधार संरक्षण	आन्तरिक	केन्द्र	दुनियाडाडामा भू-संरक्षण तथा रिटेनिङ बाल	४००	१४
६.	वन तथा वातावरण	भू तथा जलाधार संरक्षण	आन्तरिक	केन्द्र	लगनखेल ढुङ्गेधारा मर्मत तथा संरक्षण	५००	१५
७.	वन तथा वातावरण	भू तथा जलाधार संरक्षण	आन्तरिक	केन्द्र	कर्मनासा खोला किनारा संरक्षण	६००	१७
८.	वन तथा वातावरण	भू तथा जलाधार संरक्षण	आन्तरिक	केन्द्र	धानागाउँ जाने बाटोको दायीतर्फको पहिरो नियन्त्रण	१०००	१८
९.	वन तथा वातावरण	भू तथा जलाधार संरक्षण	आन्तरिक	केन्द्र	सिकाली चउर बागमती कटान नियन्त्रण	१०००	२१
१०.	वन तथा वातावरण	भू तथा जलाधार संरक्षण	आन्तरिक	केन्द्र	कार्यविनायक मन्दिर भू-क्षय नियन्त्रण	१०००	२२
११.	वन तथा वातावरण	भू तथा जलाधार संरक्षण	आन्तरिक	केन्द्र	बुङ्गमती र धापाखेलको भू-क्षय जोखिमको अध्ययन	५००	२२, २३
१२.	वन तथा वातावरण	भू तथा जलाधार संरक्षण	आन्तरिक	केन्द्र	महादेव खोला बाढी नियन्त्रण	९००	२३
१३.	वन तथा वातावरण	भू तथा जलाधार संरक्षण	आन्तरिक	केन्द्र	वडा कार्यालय पश्चिम तर्फको तिनकुने भू-क्षय नियन्त्रण	९००	२४
१४.	वन तथा वातावरण	भू तथा जलाधार संरक्षण	आन्तरिक	केन्द्र	पञ्चकन्या ठकुरी टोलको भू-क्षय नियन्त्रण	१०००	२५
१५.	वन तथा वातावरण	भू तथा जलाधार संरक्षण	आन्तरिक	केन्द्र	चोखेल सत्संग भवन पहिरो नियन्त्रण	९००	२६

क्र.स.	क्षेत्र	उप क्षेत्र	स्रोत	खर्च केन्द्र	योजना तथा कार्यक्रम	बजेट	वढानं.
१६.	वन तथा वातावरण	भू तथा जलाधार संरक्षण	आन्तरिक	केन्द्र	बालकुमारीको भू-क्षय नियन्त्रण	७००	२७
१७.	वन तथा वातावरण	भू तथा जलाधार संरक्षण	आन्तरिक	केन्द्र	झौरख्य भूक्षय नियन्त्रण गर्न	१०००	२८
१८.	वन तथा वातावरण	भू तथा जलाधार संरक्षण	आन्तरिक	केन्द्र	दारमा बाल लगाउने	१०००	२९
वन, भू तथा जलाधार संरक्षण तर्फको जम्मा						१३९००	

ललितपुर महानगरपालिका
वन वातावरण तथा विपद व्यवस्थापन समिति
ग. पार्क निर्माण तथा हरियाली व्यवस्थापन तर्फको वार्षिक कार्यक्रम

क्र.स.	क्षेत्र	उप क्षेत्र	स्रोत	खर्च केन्द्र	योजना तथा कार्यक्रम	बजेट	वढानं.
१.	वन तथा वातावरण	पार्क तथा हरियाली प्रवर्द्धन	आन्तरिक	केन्द्र	वि.पि. पार्क निर्माण	३००	२
२.	वन तथा वातावरण	पार्क तथा हरियाली प्रवर्द्धन	आन्तरिक	केन्द्र	मनमोहन पार्क निर्माण	३००	२
३.	वन तथा वातावरण	पार्क तथा हरियाली प्रवर्द्धन	आन्तरिक	केन्द्र	धोवीघाट पार्क निर्माण	५००	३
४.	वन तथा वातावरण	पार्क तथा हरियाली प्रवर्द्धन	आन्तरिक	केन्द्र	पार्क निर्माण	५००	६
५.	वन तथा वातावरण	पार्क तथा हरियाली प्रवर्द्धन	आन्तरिक	केन्द्र	बालकुमारी मन्दिर परिसरमा बाल उद्यान निर्माण	५००	६
६.	वन तथा वातावरण	पार्क तथा हरियाली प्रवर्द्धन	आन्तरिक	केन्द्र	शंखमूल पार्क संरक्षण	५००	९
७.	वन तथा वातावरण	पार्क तथा हरियाली प्रवर्द्धन	आन्तरिक	केन्द्र	पार्क निर्माण	५००	१०
८.	वन तथा वातावरण	पार्क तथा हरियाली प्रवर्द्धन	आन्तरिक	केन्द्र	मणिडो पार्क निर्माण	६००	११
९.	वन तथा वातावरण	पार्क तथा हरियाली प्रवर्द्धन	आन्तरिक	केन्द्र	मिडाट हस्पिटल अगाडि आइल्याण्ड मर्मत	२५०	१२
१०.	वन तथा वातावरण	पार्क तथा हरियाली प्रवर्द्धन	आन्तरिक	केन्द्र	प्रयागपोखरी बुद्ध पार्क, मंगलबजार पार्क मर्मत	२५०	१२
११.	वन तथा वातावरण	पार्क तथा हरियाली प्रवर्द्धन	आन्तरिक	केन्द्र	मनकामना मन्दिरमा पार्क निर्माण	५००	१३
१२.	वन तथा वातावरण	पार्क तथा हरियाली प्रवर्द्धन	आन्तरिक	केन्द्र	हात्तिवन स्थित सार्वजनिक जग्गामा पार्क निर्माण	७००	१५
१३.	वन तथा वातावरण	पार्क तथा हरियाली प्रवर्द्धन	आन्तरिक	केन्द्र	न्याखाचोक पार्क निर्माण	१०००	१६
१४.	वन तथा वातावरण	पार्क तथा हरियाली प्रवर्द्धन	आन्तरिक	केन्द्र	मच्छिन्द्र बहालमा पार्क निर्माण	५००	१९
१५.	वन तथा वातावरण	पार्क तथा हरियाली प्रवर्द्धन	आन्तरिक	केन्द्र	पूर्णचण्डी पोखरी संरक्षण/हरियाली व्यवस्थापन	४००	२०
पार्क निर्माण तथा हरियाली व्यवस्थापन तर्फ जम्मा						७५००	-

रु.हजारमा

ललितपुर महानगरपालिका

बन बातावरण तथा विपद व्यवस्थापन समिति

घ. विपद व्यवस्थापन तर्फको वार्षिक कार्यक्रम

क्र.स.	क्षेत्र	उप क्षेत्र	स्रोत	खर्च केन्द्र	योजना तथा कार्यक्रम	बजेट	वढानं.
१.	बन तथा वातावरण	विपद जोखिम न्यूनीकरण	आन्तरिक	केन्द्र	विपद् व्यवस्थापन कोष	५०००	
२.	बन तथा वातावरण	विपद जोखिम न्यूनीकरण	आन्तरिक	केन्द्र	राष्ट्रिय भूकम्प सुरक्षा दिवस/ अन्तराष्ट्रिय चट्याङ्ग सुरक्षा दिवस/ विद्युत सुरक्षा दिवस	२५०	
३.	बन तथा वातावरण	विपद जोखिम न्यूनीकरण	आन्तरिक	केन्द्र	आपतकालीन खोज तथा उद्धारका लागि स्वयमसेवक तालिम सञ्चालन फ्रत्येक वडाका १५० जनालाई।	३०००	
४.	बन तथा वातावरण	विपद जोखिम न्यूनीकरण	आन्तरिक	केन्द्र	आपतकालीन खोज तथा उद्धार सामाग्री भण्डारण भएका सबै वडाहरुमा सामाग्री अनुगमन, सरसफाई तथा स्वयमसेवकहरुलाई खोज तथा उद्धार सामाग्री व्यवस्थापन सम्बन्धी तालिम	१४५०	
५.	बन तथा वातावरण	विपद जोखिम न्यूनीकरण	आन्तरिक	केन्द्र	आपतकालीन कार्य सञ्चालन केन्द्र गुईतदोमार तथा आपतकालीन आश्रयस्थल बुङ्गमतीमा स्वयमसेवकहरुलाई खोज तथा उद्धार सामाग्री व्यवस्थापन सम्बन्धी तालिम	३००	
६.	बन तथा वातावरण	विपद जोखिम न्यूनीकरण	आन्तरिक	केन्द्र	विपद् जोखिम न्यूनीकरण, तथा व्यवस्थापन नियमावली तर्जुमा	५००	

रु.हजारमा

क्र.स.	क्षेत्र	उप क्षेत्र	स्रोत	खर्च केन्द्र	योजना तथा कार्यक्रम	बजेट	वडानं.
७.	वन तथा वातावरण	विपद जोखिम न्यूनिकरण	आन्तरिक	केन्द्र	विद्यालयहरूमा विपद व्यवस्थापन सम्बन्धी कार्यक्रम	५५०	
८.	वन तथा वातावरण	विपद जोखिम न्यूनिकरण	आन्तरिक	केन्द्र	विपद व्यवस्थापन सम्बन्धी अवलोकन तथा अनुभव आदान प्रदान (आन्तरिक तथा वैदेशिक)	५००	
९.	वन तथा वातावरण	विपद जोखिम न्यूनिकरण	आन्तरिक	केन्द्र	विपदमा युवाहरूको सक्रिय सहभागिताको लागि युवा लक्षित विपदसँग सम्बन्धित आधारभूत तालिम कार्यक्रम	५००	
१०.	वन तथा वातावरण	विपद जोखिम न्यूनिकरण	आन्तरिक	केन्द्र	विपदसँग सम्बन्धित सूचना तथा सन्देशमूलक श्रव्यदृश्य सामग्री निर्माण तथा प्रसारण	७००	
११.	वन तथा वातावरण	विपद जोखिम न्यूनिकरण	आन्तरिक	केन्द्र	कनिवहालमा आपतकालीन अवस्थाको लागि भूमिगत (Underground) पानी ट्याङ्गी निर्माण	६००	६
१२.	वन तथा वातावरण	विपद जोखिम न्यूनिकरण	आन्तरिक	केन्द्र	दुनियाडाँडामा आपतकालीन अवस्थाको लागि भूमिगत (Underground) पानी ट्याङ्गी निर्माण	६००	१४
१३.	वन तथा वातावरण	विपद जोखिम न्यूनिकरण	आन्तरिक	केन्द्र	ससखेलमा भूमिगत (Underground) पानी ट्याङ्गी निर्माण	६००	९
१४.	वन तथा वातावरण	विपद जोखिम न्यूनिकरण	आन्तरिक	केन्द्र	महानगरपालिका भित्र आवासीय तथा अन्य भवनहरूमा विद्युत जडान सम्बन्धी कार्य गर्ने प्राविधिकहरूको लागि तालिम सञ्चालन (CTEVT चाट दिईने ७ दिने तालिम सरह)	६००	
१५.	वन तथा वातावरण	विपद जोखिम न्यूनिकरण	आन्तरिक	केन्द्र	आधारभूत विपद व्यवस्थापन तालिम	५००	५
१६.	वन तथा वातावरण	विपद जोखिम न्यूनिकरण	आन्तरिक	केन्द्र	विपदजन्य घटनाको अभिलेखिकरण तथा विपद पुस्तिका प्रकाशन	२००	

क्र.सं.	क्षेत्र	उप क्षेत्र	स्रोत	खर्च केन्द्र	योजना तथा कार्यक्रम	बजेट	वर्दान.
१७.	वन तथा वातावरण	विपद जोखिम न्यूनिकरण	आन्तरिक	केन्द्र	जनप्रतिनिधिहरूको लागि विपद व्यवस्थापन सम्बन्धी अभिमुखीकरण तालिम कार्यक्रम सञ्चालन	५००	
१८.	वन तथा वातावरण	विपद जोखिम न्यूनिकरण	आन्तरिक	केन्द्र	MEOC सञ्चालन तथा व्यवस्थापन	५००	
१९.	वन तथा वातावरण	विपद जोखिम न्यूनिकरण	आन्तरिक	केन्द्र	जोखिम क्षेत्रको पहिचान तथा व्यवस्थापनका कार्यका लागि विपद व्यवस्थापन रणनीति योजना तर्जुमा	४००	
२०.	वन तथा वातावरण	विपद जोखिम न्यूनिकरण	आन्तरिक	केन्द्र	विपदका घटनाहरूको पूर्वसूचना प्रणाली (Early Warning System) व्यवस्थापन	५००	
२१.	वन तथा वातावरण	विपद जोखिम न्यूनिकरण	आन्तरिक	केन्द्र	विपद व्यवस्थापनका लागि आपतकालीन मर्मत सम्भार	१०००	
२२.	वन तथा वातावरण	विपद जोखिम न्यूनिकरण	आन्तरिक	केन्द्र	खोज तथा उद्धार सामग्री भण्डारण तथा व्यवस्थापन तथा आगलागी नियन्त्रण सम्बन्धी तालिम	६००	
२३.	वन तथा वातावरण	विपद जोखिम न्यूनिकरण	आन्तरिक	केन्द्र	विविध	२५०	
					विपद जोखिम न्यूनिकरण र व्यवस्थापन तर्फ जम्मा	३००००	

ललितपुर महानगरपालिका
शहरी योजना व्यवस्थापन समिति

क. शहरी विकास तर्फको वार्षिक कार्यक्रम

रु.हजारमा

क्र.स.	क्षेत्र	उप क्षेत्र	स्रोत	खर्च केन्द्र	योजना तथा कार्यक्रम	बजेट	वढानं.
१.	पूर्वाधार विकास	शहरी विकास	आन्तरिक	केन्द्र	भुकम्प प्रतिरोधी भवन तथा सम्पदासूत्री भवन निर्माणमा कालिगढ तालिम	२०००	-
२.	पूर्वाधार विकास	शहरी विकास	आन्तरिक	केन्द्र	जनचेतनामूलक रेडियो सन्देश, (प्रचार-प्रसार, Media, कार्यक्रम आदि)	५००	
३.	पूर्वाधार विकास	शहरी विकास	आन्तरिक	केन्द्र	सूचना प्रणालीमा आधारित विद्युतिय सेवा व्यवस्थितिकरण (EBPS, प्रविधिक सक्लीकरण तथा व्यवस्थापन)	२०००	
४.	पूर्वाधार विकास	शहरी विकास	आन्तरिक	केन्द्र	भवन निर्माण मापदण्ड र सहिता पालनाको अवस्था सम्बन्धी सर्वेक्षण	५००	
५.	पूर्वाधार विकास	शहरी विकास	आन्तरिक	केन्द्र	क्षमता विकास सम्बन्धि तालिम, गोष्ठी, (महानगरपालिकाका जनप्रतिनिधि तथा कर्मचारी	२०००	
६.	पूर्वाधार विकास	शहरी विकास	आन्तरिक	केन्द्र	अभिलेखीकरण कार्यविधि तथा प्रक्रिया सम्बन्धमा परामर्शदाता	५००	
७.	पूर्वाधार विकास	शहरी विकास	आन्तरिक	केन्द्र	घर नम्बरीज परियोजना कार्यान्वयन (क्रमागत)	१५००	
८.	पूर्वाधार विकास	शहरी विकास	आन्तरिक	केन्द्र	विद्यमान GLD नक्सा अद्यावधिक तथा Digitalization	७५०	
९.	पूर्वाधार विकास	शहरी विकास	आन्तरिक	केन्द्र	नक्शा Digital तथा Physical Archive	१०००	
१०.	पूर्वाधार विकास	शहरी विकास	आन्तरिक	केन्द्र	भवन निर्माण मापदण्ड तर्जुमाका लागि परामर्श खरिद तथा कार्यक्रम सञ्चालन	२०००	
११.	पूर्वाधार विकास	शहरी विकास	आन्तरिक	केन्द्र	सार्वजनिक चौक, गल्ली र वडा कार्यालय परिसर सुदृढिकरण	६०००	

क्र.स.	क्षेत्र	उप क्षेत्र	स्रोत	खर्च केन्द्र	योजना तथा कार्यक्रम	बजेट	वडानं.
१२.	पूर्वाधार विकास	पार्क तथा हरियाली प्रवर्द्धन	आन्तरिक	केन्द्र	वडानं. ४ र १४ मा पार्क निर्माणका लागि DPR तयार	१०००	
१३.	पूर्वाधार विकास	शहरी विकास	आन्तरिक	केन्द्र	सम्पदा क्षेत्रमा मैत्री कार्य गर्नका लागि उक्त क्षेत्रको भवन इन्भेन्ट्री (Inventory) तयार गर्न	१७५०	
१४.	पूर्वाधार विकास	शहरी विकास	आन्तरिक	केन्द्र	Drone प्रविधि प्रयोग गरी Orthophoto र Contour Map बनाउने (Ring Road) भित्र	३०००	
१५.	पूर्वाधार विकास	शहरी विकास	आन्तरिक	केन्द्र	प्रवर्द्धन स्वीकृत सम्बन्धी कार्यविधि तर्जुमा	५००	
शहरी विकास तर्फ जम्मा						२५०००	.

ललितपुर महानगरपालिका
पूर्वाधार विकास समिति

क. भवन निर्माण तर्फको वार्षिक कार्यक्रम

क्र.स.	क्षेत्र	उप क्षेत्र	स्रोत	खर्च केन्द्र	योजना तथा कार्यक्रम	बजेट	वढानं.
१.	पूर्वाधार विकास	स्थानीय पूर्वाधार (भवन निर्माण)	आन्तरिक	केन्द्र	वडाको कार्यालय भवन (क्रमागत)	५०००	१०
२.	पूर्वाधार विकास	स्थानीय पूर्वाधार (भवन निर्माण)	आन्तरिक	केन्द्र	वडाको कार्यालय भवन (क्रमागत)	५०००	१४
३.	पूर्वाधार विकास	स्थानीय पूर्वाधार (भवन निर्माण)	आन्तरिक	केन्द्र	वडाको कार्यालय भवन (क्रमागत)	५०००	१६
४.	पूर्वाधार विकास	स्थानीय पूर्वाधार (भवन निर्माण)	आन्तरिक	केन्द्र	नगरकार्यपालिकाको कार्यालय भवन मर्मत	५०००	
भवन तर्फको जम्मा						२००००	-

रु.हजारमा

ललितपुर महानगरपालिका
पूर्वाधार विकास समिति

ख. शहरी सडक तर्फको वार्षिक कार्यक्रम

क्र.सं.	क्षेत्र	उप क्षेत्र	स्रोत	खर्च केन्द्र	योजना तथा कार्यक्रम	बजेट	वडानं.
क.	पूर्वाधार विकास	सडक तथा यातायात	आन्तरिक	केन्द्र	सडक PCC ढलान/Overlay	४३५००	-
१.	पूर्वाधार विकास	सडक तथा यातायात	आन्तरिक	केन्द्र	पुरानो वडा कार्यालयबाट पश्चिम तर्फ बाटो ढलान	५००	२
२.	पूर्वाधार विकास	सडक तथा यातायात	आन्तरिक	केन्द्र	शान्तिविहारबाट उत्तर वागमती कोरिडोर तर्फ बाटो ढलान	१०००	२
३.	पूर्वाधार विकास	सडक तथा यातायात	आन्तरिक	केन्द्र	सानेपा मार्गबाट सम्पदा स्कुल अगाडी बाटो ढलान	१०००	२
४.	पूर्वाधार विकास	सडक तथा यातायात	आन्तरिक	केन्द्र	वडा कार्यालयबाट पश्चिम वागमती कोरिडोर बाटो ढलान	१५००	२
५.	पूर्वाधार विकास	सडक तथा यातायात	आन्तरिक	केन्द्र	निदान अस्पतालबायाँ बाटो ढलान	१०००	३
६.	पूर्वाधार विकास	सडक तथा यातायात	आन्तरिक	केन्द्र	बागडोल ईनारचोक बाटो ओभरले	५०००	४
७.	पूर्वाधार विकास	सडक तथा यातायात	आन्तरिक	केन्द्र	देको मार्ग बाटो ढलान	२६००	७
८.	पूर्वाधार विकास	सडक तथा यातायात	आन्तरिक	केन्द्र	वडा भित्रका बाटो ढलान	४०००	९
९.	पूर्वाधार विकास	सडक तथा यातायात	आन्तरिक	केन्द्र	महादेव मन्दिरमा ढुङ्गा छान्ने	५००	१०
१०.	पूर्वाधार विकास	सडक तथा यातायात	आन्तरिक	केन्द्र	स्मृतिनगर बाटो ओभरले	२५००	१३
११.	पूर्वाधार विकास	सडक तथा यातायात	आन्तरिक	केन्द्र	रानी बुँ गणेश मन्दिरदेखि चिरत्रिबी नेपालको घरजनेबाटो निर्माण	२५००	१३
१२.	पूर्वाधार विकास	सडक तथा यातायात	आन्तरिक	केन्द्र	बाबुराम अधिकारीको घर अगाडिको बाटो	२०००	१४
१३.	पूर्वाधार विकास	सडक तथा यातायात	आन्तरिक	केन्द्र	वि.एण्ड.वि नर्सिङ कलेजदेखि वडा नं. १७ र १५ को भेल्पा सिमानासम्म ओभरले	३०००	१७

रु.हजारमा

क्र.स.	क्षेत्र	उप क्षेत्र	स्रोत	खर्च केन्द्र	योजना तथा कार्यक्रम	बजेट	वडानं.
१४.	पूर्वाधार विकास	सडक तथा यातायात	आन्तरिक	केन्द्र	दौबहालमा ढुङ्गा छान्ने	१५००	१६
१५.	पूर्वाधार विकास	सडक तथा यातायात	आन्तरिक	केन्द्र	बाटो ओभरले	३०००	१८
१६.	पूर्वाधार विकास	सडक तथा यातायात	आन्तरिक	केन्द्र	पो डोल बाटो स्तरोन्नती	३५००	२२
१७.	पूर्वाधार विकास	सडक तथा यातायात	आन्तरिक	केन्द्र	सर्वेधर मन्दिर ब्याटमिन्टन कोर्टदेखि रामबाबु क्षेत्रीको बाटो ढलान	२०००	२५
१८.	पूर्वाधार विकास	सडक तथा यातायात	आन्तरिक	केन्द्र	जैनखेल भित्री बाटो ढलान	४०००	२६
१९.	पूर्वाधार विकास	सडक तथा यातायात	आन्तरिक	केन्द्र	हितनाल मार्ग साईन्द्र राईको घरसम्म बाटो ढलान	८००	२७
२०.	पूर्वाधार विकास	सडक तथा यातायात	आन्तरिक	केन्द्र	गुमजेदेखि देगुख्यसम्म ओभरले	२६००	२९
ख.	पूर्वाधार विकास	सडक तथा यातायात	आन्तरिक	केन्द्र	बाटो विस्तार	४००००	-
१.	पूर्वाधार विकास	सडक तथा यातायात	आन्तरिक	केन्द्र	अरुण थापा चौकबाट पश्चिम तर्फ बाटो विस्तार	२५००	२
२.	पूर्वाधार विकास	सडक तथा यातायात	आन्तरिक	केन्द्र	महेन्द्र राजकर्णिकारको घर देखि नायख्यो चौक जाने सम्म बाटो विस्तार	१०००	६
३.	पूर्वाधार विकास	सडक तथा यातायात	आन्तरिक	केन्द्र	पिन्धेदेखि गुइत दोमार जाने बाटो विस्तार	२५००	८
४.	पूर्वाधार विकास	सडक तथा यातायात	आन्तरिक	केन्द्र	धल खुसिचव बाटो विस्तार	२५००	९
५.	पूर्वाधार विकास	सडक तथा यातायात	आन्तरिक	केन्द्र	रवाको बाफलामा बाटो विस्तार	१५००	१७
६.	पूर्वाधार विकास	सडक तथा यातायात	आन्तरिक	केन्द्र	धनेधर मन्दिरको दक्षिण पश्चिमबाट थापागाउ जाने बाटो विस्तार	२५००	१८
७.	पूर्वाधार विकास	सडक तथा यातायात	आन्तरिक	केन्द्र	तारल बाटो विस्तार	१५००	२१
८.	पूर्वाधार विकास	सडक तथा यातायात	आन्तरिक	केन्द्र	साँल बाटो विस्तार	२०००	२१
९.	पूर्वाधार विकास	सडक तथा यातायात	आन्तरिक	केन्द्र	फर्सिडोल, खोईचा बस्ती र खोईपु-बागमती निस्कन बाटो विस्तार	५०००	२२

क्र.स.	क्षेत्र	उप क्षेत्र	स्रोत	खर्च केन्द्र	योजना तथा कार्यक्रम	बजेट	वडानं.
१०.	पूर्वाधार विकास	सडक तथा यातायात	आन्तरिक	केन्द्र	चौतारो पूर्व हरिसिद्धि सडक विस्तार	२०००	२४
११.	पूर्वाधार विकास	सडक तथा यातायात	आन्तरिक	केन्द्र	नागदह-झरुवाराशी सडक विस्तार	२०००	२४
१२.	पूर्वाधार विकास	सडक तथा यातायात	आन्तरिक	केन्द्र	रुद्रायणी मार्ग धापा टोलदेखि तालिम केन्द्र सम्म बाटो विस्तार	३०००	२५
१३.	पूर्वाधार विकास	सडक तथा यातायात	आन्तरिक	केन्द्र	देगुर्चादेखि पोषण अस्पतालसम्म बाटो विस्तार	५०००	२६
१४.	पूर्वाधार विकास	सडक तथा यातायात	आन्तरिक	केन्द्र	चर्चदेखि चुल्चे घरसम्मको बाटो विस्तार	३०००	२७
१५.	पूर्वाधार विकास	सडक तथा यातायात	आन्तरिक	केन्द्र	फोझासीदेखि घापाखेल जोड्ने बाटो विस्तार	४०००	२८
शहरी सडक तर्फको जम्मा						८३५००	

ललितपुर महानगरपालिका
पूर्वाधार विकास समिति

ग.सम्पदा संरक्षण तर्फको वार्षिक कार्यक्रम

रु.हजारमा

क्र.सं.	क्षेत्र	उप क्षेत्र	स्रोत	खर्च केन्द्र	योजना तथा कार्यक्रम	बजेट	वडा नं.
१.	पूर्वाधार विकास	स्थानीय पूर्वाधार (सम्पदा संरक्षण)	आन्तरिक	केन्द्र	भजन मण्डल सत्तल पुननिर्माण	२५००	१
२.	पूर्वाधार विकास	स्थानीय पूर्वाधार (सम्पदा संरक्षण)	आन्तरिक	केन्द्र	राजतिर्थपाटी पौवा मर्मत तथा निर्माण	२५००	२
३.	पूर्वाधार विकास	स्थानीय पूर्वाधार (सम्पदा संरक्षण)	आन्तरिक	केन्द्र	धनञ्जयेश्वर महादेव मन्दिरलाई प्यागोडा शैलीमा पुननिर्माण	४०००	३
४.	पूर्वाधार विकास	स्थानीय पूर्वाधार (सम्पदा संरक्षण)	आन्तरिक	केन्द्र	महादेव मन्दिर पुननिर्माण	३०००	४
५.	पूर्वाधार विकास	स्थानीय पूर्वाधार (सम्पदा संरक्षण)	आन्तरिक	केन्द्र	कुमारीपाटी निर्माण	२५००	५
६.	पूर्वाधार विकास	स्थानीय पूर्वाधार (सम्पदा संरक्षण)	आन्तरिक	केन्द्र	महाबौद्ध गेट परम्परागत शैलीमा बनाउने	१०००	६
७.	पूर्वाधार विकास	स्थानीय पूर्वाधार (सम्पदा संरक्षण)	आन्तरिक	केन्द्र	जेठाबहाल पुननिर्माण	१५००	६
८.	पूर्वाधार विकास	स्थानीय पूर्वाधार (सम्पदा संरक्षण)	आन्तरिक	केन्द्र	लुखुसी गणेश मन्दिर	२०००	६
९.	पूर्वाधार विकास	स्थानीय पूर्वाधार (सम्पदा संरक्षण)	आन्तरिक	केन्द्र	धालाछेनास मन्दिर निर्माण	३५००	७
१०.	पूर्वाधार विकास	स्थानीय पूर्वाधार (सम्पदा संरक्षण)	आन्तरिक	केन्द्र	हाखापाटी निर्माण	१०००	७
११.	पूर्वाधार विकास	स्थानीय पूर्वाधार (सम्पदा संरक्षण)	आन्तरिक	केन्द्र	बालकुमारी परिसरमा पाटी निर्माण	१५००	८
१२.	पूर्वाधार विकास	स्थानीय पूर्वाधार (सम्पदा संरक्षण)	आन्तरिक	केन्द्र	सको पाटी निर्माण क्रमागत	१०००	८
१३.	पूर्वाधार विकास	स्थानीय पूर्वाधार (सम्पदा संरक्षण)	आन्तरिक	केन्द्र	चपट पाटी निर्माण क्रमागत	५००	८
१४.	पूर्वाधार विकास	स्थानीय पूर्वाधार (सम्पदा संरक्षण)	आन्तरिक	केन्द्र	गुणलक्ष्मी महाविहार पुननिर्माण क्रमागत	१२००	९
१५.	पूर्वाधार विकास	स्थानीय पूर्वाधार (सम्पदा संरक्षण)	आन्तरिक	केन्द्र	धुम्बावति मन्दिर पुननिर्माण	१०००	९

क्र.स.	क्षेत्र	उप क्षेत्र	स्रोत	खर्च केन्द्र	योजना तथा कार्यक्रम	बजेट	वढानं.
१६.	पूर्वाधार विकास	स्थानीय पूर्वाधार (सम्पदा संरक्षण)	आन्तरिक	केन्द्र	पुरानो पाटी पुननिर्माण	१५००	९
१७.	पूर्वाधार विकास	स्थानीय पूर्वाधार (सम्पदा संरक्षण)	आन्तरिक	केन्द्र	ब्रामती किनारमा सतल निर्माण	१५००	१०
१८.	पूर्वाधार विकास	स्थानीय पूर्वाधार (सम्पदा संरक्षण)	आन्तरिक	केन्द्र	कोबहाल मन्दिर दक्षिण महादेव मन्दिर पुननिर्माण	१०००	११
१९.	पूर्वाधार विकास	स्थानीय पूर्वाधार (सम्पदा संरक्षण)	आन्तरिक	केन्द्र	तापहिटी गणेश मन्दिर पश्चिम सतल पुननिर्माण	२५००	११
२०.	पूर्वाधार विकास	स्थानीय पूर्वाधार (सम्पदा संरक्षण)	आन्तरिक	केन्द्र	जेठा बहाल बिहार पुननिर्माण	१५००	१२
२१.	पूर्वाधार विकास	स्थानीय पूर्वाधार (सम्पदा संरक्षण)	आन्तरिक	केन्द्र	नौडो महाबिहार आगछे मर्मत	२०००	१२
२२.	पूर्वाधार विकास	स्थानीय पूर्वाधार (सम्पदा संरक्षण)	आन्तरिक	केन्द्र	मनकामना मन्दिर पुननिर्माण	२०००	१३
२३.	पूर्वाधार विकास	स्थानीय पूर्वाधार (सम्पदा संरक्षण)	आन्तरिक	केन्द्र	उमामहेधर मन्दिर पुननिर्माण	२५००	१४
२४.	पूर्वाधार विकास	स्थानीय पूर्वाधार (सम्पदा संरक्षण)	आन्तरिक	केन्द्र	सरस्वती मन्दिरमा पाटी निर्माण	२५००	१५
२५.	पूर्वाधार विकास	स्थानीय पूर्वाधार (सम्पदा संरक्षण)	आन्तरिक	केन्द्र	लोकाकिति महाबिहार पुननिर्माण	२५००	१६
२६.	पूर्वाधार विकास	स्थानीय पूर्वाधार (सम्पदा संरक्षण)	आन्तरिक	केन्द्र	मिखाबहा देगघ गुठी भवन निर्माण	२५००	१६
२७.	पूर्वाधार विकास	स्थानीय पूर्वाधार (सम्पदा संरक्षण)	आन्तरिक	केन्द्र	ईलावही सम्पन्न गर्ने	२५००	१७
२८.	पूर्वाधार विकास	स्थानीय पूर्वाधार (सम्पदा संरक्षण)	आन्तरिक	केन्द्र	ऐतिहासिक डुङ्गेधारा पाटी निर्माण (अधुरो)	२५००	१८
२९.	पूर्वाधार विकास	स्थानीय पूर्वाधार (सम्पदा संरक्षण)	आन्तरिक	केन्द्र	तलाछे पाटी निर्माण	२०००	१९
३०.	पूर्वाधार विकास	स्थानीय पूर्वाधार (सम्पदा संरक्षण)	आन्तरिक	केन्द्र	इटी पाटी निर्माण	२०००	१९
३१.	पूर्वाधार विकास	स्थानीय पूर्वाधार (सम्पदा संरक्षण)	आन्तरिक	केन्द्र	नागापास घ गुठी भवन निर्माण	२०००	२०
३२.	पूर्वाधार विकास	स्थानीय पूर्वाधार (सम्पदा संरक्षण)	आन्तरिक	केन्द्र	पिग पाटी निर्माण	१०००	२१
३३.	पूर्वाधार विकास	स्थानीय पूर्वाधार (सम्पदा संरक्षण)	आन्तरिक	केन्द्र	गावु पाटी पुननिर्माण	१५००	२१
३४.	पूर्वाधार विकास	स्थानीय पूर्वाधार (सम्पदा संरक्षण)	आन्तरिक	केन्द्र	कोटाटोल पाटी पुननिर्माण	२५००	२२
३५.	पूर्वाधार विकास	स्थानीय पूर्वाधार (सम्पदा संरक्षण)	आन्तरिक	केन्द्र	देवस्थल मन्दिर संरक्षण	१५००	२३

क्र.सं.	क्षेत्र	उप क्षेत्र	स्रोत	खर्च केन्द्र	योजना तथा कार्यक्रम	बजेट	वडा नं.
३६.	पूर्वाधार विकास	स्थानीय पूर्वाधार (सम्पदा संरक्षण)	आन्तरिक	केन्द्र	नागदहमा पुरातात्विक पाटी पुननिर्माण तथा परिसरमा ढुङ्गा छान्ने	२५००	२४
३७.	पूर्वाधार विकास	स्थानीय पूर्वाधार (सम्पदा संरक्षण)	आन्तरिक	केन्द्र	चोयाविनायक गणेश मन्दिर पूर्णता	३८००	२६
३८.	पूर्वाधार विकास	स्थानीय पूर्वाधार (सम्पदा संरक्षण)	आन्तरिक	केन्द्र	बालकुमारी मन्दिरको दक्षिण तर्फको पाटी निर्माण	२५००	२७
३९.	पूर्वाधार विकास	स्थानीय पूर्वाधार (सम्पदा संरक्षण)	आन्तरिक	केन्द्र	गल पाटी निर्माण	२५००	२८
४०.	पूर्वाधार विकास	स्थानीय पूर्वाधार (सम्पदा संरक्षण)	आन्तरिक	केन्द्र	देगुख्य सरस्वती मन्दिर र नारायण मन्दिर निर्माण	२५००	२९
४१.	पूर्वाधार विकास	स्थानीय पूर्वाधार (सम्पदा संरक्षण)	आन्तरिक	केन्द्र	सम्पदा मर्मत	५०००	
सम्पदा संरक्षण तर्फ जम्मा						८७०००	-

ललितपुर महानगरपालिका
पूर्वाधार विकास समिति

घ. ढल निर्माण तथा मर्मत तर्फको वार्षिक कार्यक्रम

रु. हजारमा

क्र.स.	क्षेत्र	उप क्षेत्र	स्रोत	खर्च केन्द्र	योजना तथा कार्यक्रम	बजेट	वडानं.
१.	पूर्वाधार विकास	स्थानीय पूर्वाधार (ढल निर्माण)	आन्तरिक	केन्द्र	सर्वाङ्गदेखि विगमार्त सम्म ढल राख्ने	३६००	१
२.	पूर्वाधार विकास	स्थानीय पूर्वाधार (ढल निर्माण)	आन्तरिक	केन्द्र	साचल ढल निर्माण	७००	२
३.	पूर्वाधार विकास	स्थानीय पूर्वाधार (ढल निर्माण)	आन्तरिक	केन्द्र	ब्रागडोल ढल निर्माण	२०००	३
४.	पूर्वाधार विकास	स्थानीय पूर्वाधार (ढल निर्माण)	आन्तरिक	केन्द्र	पट्टिपा ढल निर्माण	३०००	४
५.	पूर्वाधार विकास	स्थानीय पूर्वाधार (ढल निर्माण)	आन्तरिक	केन्द्र	फुटबल ग्राउण्डदेखि रिभाईभ रेष्ट्रोसम्म ढल निर्माण	३०००	५
६.	पूर्वाधार विकास	स्थानीय पूर्वाधार (ढल निर्माण)	आन्तरिक	केन्द्र	थैनादेखि सौगलसम्म ढल निर्माण	१५००	६
७.	पूर्वाधार विकास	स्थानीय पूर्वाधार (ढल निर्माण)	आन्तरिक	केन्द्र	सिन्धुहिटीदेखि नायह्यसम्म ढल निर्माण	२०००	६
८.	पूर्वाधार विकास	स्थानीय पूर्वाधार (ढल निर्माण)	आन्तरिक	केन्द्र	बडा भित्रका ढल स्तरोन्नति	१०००	७
९.	पूर्वाधार विकास	स्थानीय पूर्वाधार (ढल निर्माण)	आन्तरिक	केन्द्र	बडा भित्रका ढल निर्माण	१०००	७
१०.	पूर्वाधार विकास	स्थानीय पूर्वाधार (ढल निर्माण)	आन्तरिक	केन्द्र	लोल गणेश मन्दिर चोकमा ढल निर्माण	५००	८
११.	पूर्वाधार विकास	स्थानीय पूर्वाधार (ढल निर्माण)	आन्तरिक	केन्द्र	सुबाहल भोलडोका जाने बाटोमा ढल निर्माण	५००	८
१२.	पूर्वाधार विकास	स्थानीय पूर्वाधार (ढल निर्माण)	आन्तरिक	केन्द्र	माथिल्लो थल्लुमा ढल सहितको ब्लक छान्ने	६००	९
१३.	पूर्वाधार विकास	स्थानीय पूर्वाधार (ढल निर्माण)	आन्तरिक	केन्द्र	भोलगणेश ढल निर्माण	१६००	९
१४.	पूर्वाधार विकास	स्थानीय पूर्वाधार (ढल निर्माण)	आन्तरिक	केन्द्र	बखुण्डोल देखि कानदेवतास्थान ढल निर्माण	३०००	१०

क्र.स.	क्षेत्र	उप क्षेत्र	स्रोत	खर्च केन्द्र	योजना तथा कार्यक्रम	बजेट	वडाने.
१५.	पूर्वाधार विकास	स्थानीय पूर्वाधार (ढल निर्माण)	आन्तरिक	केन्द्र	लगानखेल बसपार्क करुणा मन्दिर वरिपरि ढल निर्माण	२०००	१२
१६.	पूर्वाधार विकास	स्थानीय पूर्वाधार (ढल निर्माण)	आन्तरिक	केन्द्र	आदर्शटोलमा ढल निर्माण	२०००	१३
१७.	पूर्वाधार विकास	स्थानीय पूर्वाधार (ढल निर्माण)	आन्तरिक	केन्द्र	नखु कोरिडोर चर्च क्षेत्रको मुल बाटोबाट चौतारा राबतको घरसम्म ढल निर्माण	२०००	१४
१८.	पूर्वाधार विकास	स्थानीय पूर्वाधार (ढल निर्माण)	आन्तरिक	केन्द्र	जननी मार्ग ढल निर्माण	२५००	१५
१९.	पूर्वाधार विकास	स्थानीय पूर्वाधार (ढल निर्माण)	आन्तरिक	केन्द्र	भुल्लु अजिमाको दक्षिण तर्फको दौबहाल जाने बाटोमा ढल निर्माण	२५००	१६
२०.	पूर्वाधार विकास	स्थानीय पूर्वाधार (ढल निर्माण)	आन्तरिक	केन्द्र	वि. एण्ड वि. नर्मिड कलेजको अगाडी मेन बाटो देखि गुणाको घर सम्म १५० मिटर ढल निर्माण	२०००	१७
२१.	पूर्वाधार विकास	स्थानीय पूर्वाधार (ढल निर्माण)	आन्तरिक	केन्द्र	शान्तिमार्गको मुख देखि पश्चिम दिपक थापाको घरसम्म बाटोमा ढल निर्माण	१५००	१८
२२.	पूर्वाधार विकास	स्थानीय पूर्वाधार (ढल निर्माण)	आन्तरिक	केन्द्र	मछिन्द्रबहाल ढल निर्माण	१५००	१९
२३.	पूर्वाधार विकास	स्थानीय पूर्वाधार (ढल निर्माण)	आन्तरिक	केन्द्र	मछिन्द्र मार्गदेखि मदनस्मारक ढल निर्माण	५०००	२०
२४.	पूर्वाधार विकास	स्थानीय पूर्वाधार (ढल निर्माण)	आन्तरिक	केन्द्र	ढल निर्माण	२०००	२१
२५.	पूर्वाधार विकास	स्थानीय पूर्वाधार (ढल निर्माण)	आन्तरिक	केन्द्र	बुङ्गमती क्षेत्र ढल निर्माण	३०००	२२
२६.	पूर्वाधार विकास	स्थानीय पूर्वाधार (ढल निर्माण)	आन्तरिक	केन्द्र	गैरीगाउँ अनन्त मार्ग बाटो ढल निर्माण	३०००	२३
२७.	पूर्वाधार विकास	स्थानीय पूर्वाधार (ढल निर्माण)	आन्तरिक	केन्द्र	ढल निर्माण	२०००	२४

क्र.स.	क्षेत्र	उप क्षेत्र	स्रोत	खर्च केन्द्र	योजना तथा कार्यक्रम	बजेट	वडानं.
२८.	पूर्वाधार विकास	स्थानीय पूर्वाधार (ढल निर्माण)	आन्तरिक	केन्द्र	खोकना दोवाटोदेखि खड्कागाउँ महाविहार चोकसम्मको बाटो ढल निर्माण	३०००	२५
२९.	पूर्वाधार विकास	स्थानीय पूर्वाधार (ढल निर्माण)	आन्तरिक	केन्द्र	नखुदेखि कलपाटनसम्म ढल निर्माण	६०००	२६,२७
३०.	पूर्वाधार विकास	स्थानीय पूर्वाधार (ढल निर्माण)	आन्तरिक	केन्द्र	समावेशी सुन्दर टोलमा ढल निर्माण	१७६५	२७
३१.	पूर्वाधार विकास	स्थानीय पूर्वाधार (ढल निर्माण)	आन्तरिक	केन्द्र	कारखानाको गेटदेखि उत्तर तर्फ ढल निर्माण	२५००	२८
३२.	पूर्वाधार विकास	स्थानीय पूर्वाधार (ढल निर्माण)	आन्तरिक	केन्द्र	देगुह्यदेखि दारसम्म ढल निर्माण	३०००	२९
३३.	पूर्वाधार विकास	स्थानीय पूर्वाधार (ढल निर्माण)	आन्तरिक	केन्द्र	ढल मर्मत	३५००	
ढल निर्माण तथा मर्मत सम्भार तर्फ जम्मा						७५१६५	-

ललितपुर महानगरपालिका

पूर्वाधार विकास समिति

ड.अन्य पूर्वाधार मर्मत तथा क्षमता विकास तर्फको वार्षिक कार्यक्रम

क्र.स.	क्षेत्र	उप क्षेत्र	स्रोत	खर्च केन्द्र	योजना तथा कार्यक्रम	बजेट	वढानं.
१.	पूर्वाधार विकास	स्थानीय पूर्वाधार (अन्य)	आन्तरिक	केन्द्र	सडक विद्युत पोला व्यवस्थापन	५०००	
२.	पूर्वाधार विकास	स्थानीय पूर्वाधार (क्षमता विकास)	आन्तरिक	केन्द्र	पूर्वाधार क्षमता विकास	५०००	
३.	पूर्वाधार विकास	स्थानीय पूर्वाधार (अन्य)	आन्तरिक	केन्द्र	पूर्वाधार निर्माण/मर्मत	२५०००	
४.	पूर्वाधार विकास	सडक तथा यातायात (पुल)	आन्तरिक	केन्द्र	पुल सम्भाव्यता अध्ययन	३०००	
५.	पूर्वाधार विकास	स्थानीय पूर्वाधार (अन्य)	आन्तरिक	केन्द्र	विद्युतीय सफ्टवेयर स्तरोन्नति	२५००	
अन्य पूर्वाधार निर्माण/मर्मत सम्भारको जम्मा						४०५००	-

रु.हजारमा

ललितपुर महानगरपालिका
सुशासन तथा संस्थागत विकास समिति
क. सुशासन तथा संस्थागत विकास तर्फको वार्षिक कार्यक्रम

क्र.स.	क्षेत्र	उप क्षेत्र	स्रोत	खर्च केन्द्र	योजना तथा कार्यक्रम	बजेट	वडानं.
१.	सुशासन तथा अन्य	संस्थागत क्षमता विकास	आन्तरिक	केन्द्र	LMC Profile/Ward Profile	२०००	
२.	सुशासन तथा अन्य	संस्थागत क्षमता विकास	आन्तरिक	केन्द्र	सार्वजनिक सुनुवाई कार्यक्रम	२०००	
३.	सुशासन तथा अन्य	संस्थागत क्षमता विकास	आन्तरिक	केन्द्र	क्षमता विकास (Capacity Development) तालिम	१०५००	
क.	सुशासन तथा अन्य	संस्थागत क्षमता विकास	आन्तरिक	केन्द्र	सुशासन सँग सम्बन्धित तालिम	१०००	
ख.	सुशासन तथा अन्य	संस्थागत क्षमता विकास	आन्तरिक	केन्द्र	प्रशासकीय कार्यविधि सम्बन्धी तालिम (बडा सचिव, सा.प. र अन्य प्र. कर्मचारी)	१५००	
ग.	सुशासन तथा अन्य	संस्थागत क्षमता विकास	आन्तरिक	केन्द्र	सार्वजनिक खरिद (कम्तीमा ३ वटा)	१५००	
घ.	सुशासन तथा अन्य	संस्थागत क्षमता विकास	आन्तरिक	केन्द्र	जनप्रतिनिधिहरुलाई क्षमता विकास कार्यक्रम	२५००	
ङ.	सुशासन तथा अन्य	संस्थागत क्षमता विकास	आन्तरिक	केन्द्र	प्रविधिक तथा प्रशासनिक कर्मचारीहरुलाई क्षमता विकास कार्यक्रम	२५००	
च.	सुशासन तथा अन्य	संस्थागत क्षमता विकास	आन्तरिक	केन्द्र	Appreciative Inquiry (AI) and Personality Development	१५००	
४.	सुशासन तथा अन्य	संस्थागत क्षमता विकास	आन्तरिक	केन्द्र	कार्यालय व्यवस्थापन (Logistic प्रति बडा १ लाख)	२९००	
५.	सुशासन तथा अन्य	संस्थागत क्षमता विकास	आन्तरिक	केन्द्र	Awareness Program (प्रचार, प्रसार तथा प्रकाशन)	१०००	
६.	सुशासन तथा अन्य	संस्थागत क्षमता विकास	आन्तरिक	केन्द्र	अनुगमन, मूल्यांकन	१०००	
७.	सुशासन तथा अन्य	संस्थागत क्षमता विकास	आन्तरिक	केन्द्र	गुनासो व्यवस्थापन कक्ष	५००	

रु.हजारमा

क्र.स.	क्षेत्र	उप क्षेत्र	स्रोत	खर्च केन्द्र	योजना तथा कार्यक्रम	बजेट	वडानं.
८.	सुशासन तथा अन्य	संस्थागत क्षमता विकास	आन्तरिक	केन्द्र	कर्मचारी सम्मान, पुरस्कार कार्यक्रम तथा अवकाश प्राप्त कर्मचारीलाई विदाई कार्यक्रम	१५००	
९.	सुशासन तथा अन्य	संस्थागत क्षमता विकास	आन्तरिक	केन्द्र	IT सम्बन्धी Pilot Project (कम्तिमा २ वटा वडामा)	१५००	
१०.	सुशासन तथा अन्य	संस्थागत क्षमता विकास	आन्तरिक	केन्द्र	नागरिक सन्तुष्टी सर्वेक्षण (Exit Pole)	५००	
११.	सुशासन तथा अन्य	संस्थागत क्षमता विकास	आन्तरिक	केन्द्र	सामाजिक परिक्षण तथा सार्वजनिक परिक्षण	२०००	
१२.	सुशासन तथा अन्य	संस्थागत क्षमता विकास	आन्तरिक	केन्द्र	ऐन, नियम कार्यविधि निर्माण	१८००	
१३.	सुशासन तथा अन्य	संस्थागत क्षमता विकास	आन्तरिक	केन्द्र	सिफारिस सम्बन्धी सफ्टवेयर निर्माण तथा सञ्चालन	१८००	
१४.	सुशासन तथा अन्य	संस्थागत क्षमता विकास	आन्तरिक	केन्द्र	नागरिक वडापत्र (महानगर तथा वडा कार्यालय)	२०००	
१५.	सुशासन तथा अन्य	संस्थागत क्षमता विकास	आन्तरिक	केन्द्र	सामाजिक उत्तरदायित्वको खोजी	१००	
१६.	सुशासन तथा अन्य	संस्थागत क्षमता विकास	आन्तरिक	केन्द्र	महानगरपालिका र २९ वटै वडा कार्यालयको खर्चको विवरण सार्वजनिक	५००	
१७.	सुशासन तथा अन्य	स्थानीय योजना तथा तथ्याङ्क	आन्तरिक	केन्द्र	वडाको दिर्घकालीन योजना तयार	२९,०००	
१८.	सुशासन तथा अन्य	संस्थागत क्षमता विकास	आन्तरिक	केन्द्र	अन्तर निकाय र पालिका समन्वय	१५,०००	
सुशासन तथा संस्थागत विकास तर्फ जम्मा						३६०००	

ललितपुर महानगरपालिका
उद्योग, पर्यटन तथा संस्कृति संरक्षण समिति
क. उद्योग, पर्यटन तथा संस्कृति संरक्षण तर्फको वार्षिक कार्यक्रम

क्र.स.	क्षेत्र	उप क्षेत्र	स्रोत	खर्च केन्द्र	योजना तथा कार्यक्रम	बजेट	बढा नं.
क.	आर्थिक विकास	संस्कृति तथा पर्यटन प्रवर्द्धन	आन्तरिक	केन्द्र	संस्कृति तथा पर्यटन प्रवर्द्धन	२६४५०	-
१.	आर्थिक विकास	संस्कृति तथा पर्यटन प्रवर्द्धन	आन्तरिक	केन्द्र	आ.व. २०७९/८० मा महानगरपालिकाभित्र बढी पर्यटक भित्र्याउने पर्यटन एजेन्सी/गाईड सम्मान/प्रोत्साहन तथा कार्यक्रम	४००	
२.	आर्थिक विकास	संस्कृति तथा पर्यटन प्रवर्द्धन	आन्तरिक	केन्द्र	पर्यटनसचेतना सम्बन्धी कार्यक्रम	३००	
३.	आर्थिक विकास	संस्कृति तथा पर्यटन प्रवर्द्धन	आन्तरिक	केन्द्र	होमस्टेहरूको न्युनतम मापदण्ड निर्धारण एवम् व्यवस्थापन सम्बन्धी कार्यविधि तयार गर्ने	१५०	
४.	आर्थिक विकास	संस्कृति तथा पर्यटन प्रवर्द्धन	आन्तरिक	केन्द्र	विद्य सगरमाथा दिवस	४००	
५.	आर्थिक विकास	संस्कृति तथा पर्यटन प्रवर्द्धन	आन्तरिक	केन्द्र	होमस्टे प्रवर्द्धन सम्बन्धी तालिम कार्यक्रम	१०००	
६.	आर्थिक विकास	संस्कृति तथा पर्यटन प्रवर्द्धन	आन्तरिक	केन्द्र	विद्य सम्पदा दिवस कार्यक्रम	५००	
७.	आर्थिक विकास	संस्कृति तथा पर्यटन प्रवर्द्धन	आन्तरिक	केन्द्र	विद्य पर्यटन दिवस	१५००	
८.	आर्थिक विकास	संस्कृति तथा पर्यटन प्रवर्द्धन	आन्तरिक	केन्द्र	विद्य म्यूजियम दिवस	३००	
९.	आर्थिक विकास	संस्कृति तथा पर्यटन प्रवर्द्धन	आन्तरिक	केन्द्र	पर्यटन लोकेशन संकेत चिन्हको सामग्री खरिद	१५००	
१०.	आर्थिक विकास	संस्कृति तथा पर्यटन प्रवर्द्धन	आन्तरिक	केन्द्र	समितिको वार्षिक प्रगति विवरण(भिडियो, फोटो, छपाई)	५००	
११.	आर्थिक विकास	संस्कृति तथा पर्यटन प्रवर्द्धन	आन्तरिक	केन्द्र	पर्यटन सम्बर्द्धनका लागि सरोकारवालाहरूसँग छलफल तथा अन्तर्क्रिया	४५०	

रु. हजारमा

क्र.स.	क्षेत्र	उप क्षेत्र	स्रोत	खर्च केन्द्र	योजना तथा कार्यक्रम	बजेट	बढानं.
१२.	आर्थिक विकास	संस्कृति तथा पर्यटन प्रवर्द्धन	आन्तरिक	केन्द्र	प्रमुख सहर तथा एयरपोर्टहरूमा पर्यटन प्रवर्द्धन सम्बन्धी Digital Display लगायत प्रचार प्रसार गर्ने कार्यक्रमको लागि अध्ययन	९००	
१३.	आर्थिक विकास	संस्कृति तथा पर्यटन प्रवर्द्धन	आन्तरिक	केन्द्र	पर्यटन वेबसाइट अपडेट/प्रवर्द्धन	३००	
१४.	आर्थिक विकास	संस्कृति तथा पर्यटन प्रवर्द्धन	आन्तरिक	केन्द्र	ललितपुर महानगरपालिकाको पर्यटन प्याकेज तयार	४५०	
१५.	आर्थिक विकास	संस्कृति तथा पर्यटन प्रवर्द्धन	आन्तरिक	केन्द्र	प्रमुख पर्यटकिय स्थलहरूमा Digital Display राख्ने कार्यको लागि सामग्री खरिद	१५००	
१६.	आर्थिक विकास	संस्कृति तथा पर्यटन प्रवर्द्धन	आन्तरिक	केन्द्र	प्रमुख सम्पदास्थलहरूको QR Code राख्ने कार्यक्रम	१०००	
१७.	आर्थिक विकास	संस्कृति तथा पर्यटन प्रवर्द्धन	आन्तरिक	केन्द्र	प्रमुख बाह्रबाहीहरूको Audio Visual तयार गर्ने	५००	
१८.	आर्थिक विकास	संस्कृति तथा पर्यटन प्रवर्द्धन	आन्तरिक	केन्द्र	महालक्ष्मी मन्दिर परिसरमा दर्शो देखि तिहार सम्मा आन्तरिक तथा बाह्य पर्यटन प्रवर्द्धनका लागि एकमहिना सम्म लाईटिङ राख्ने कार्यक्रम	१०००	
१९.	आर्थिक विकास	संस्कृति तथा पर्यटन प्रवर्द्धन	आन्तरिक	केन्द्र	सबै वडामा भएका प्रमुख जात्रा पर्वको विवरण तयार गरी छपाई	५००	
२०.	आर्थिक विकास	संस्कृति तथा पर्यटन प्रवर्द्धन	आन्तरिक	केन्द्र	पाटन म्युजियम प्रवर्द्धनार्थ छलफल एवम् विचार गोष्ठी कार्यक्रम	४५०	
२१.	आर्थिक विकास	संस्कृति तथा पर्यटन प्रवर्द्धन	आन्तरिक	केन्द्र	अन्तरपालिका समिति अध्ययन भ्रमण	९००	
२२.	आर्थिक विकास	संस्कृति तथा पर्यटन प्रवर्द्धन	आन्तरिक	केन्द्र	साकेला सिली अध्ययन तथा प्रकाशन (किरात राई पायोल्खा ललितपुर)	४००	
२३.	आर्थिक विकास	संस्कृति तथा पर्यटन प्रवर्द्धन	आन्तरिक	केन्द्र	पर्यटक नक्सा ब्रोसीयर तथा सन्दर्भ सामग्री छपाई	७००	

क्र.स.	क्षेत्र	उप क्षेत्र	स्रोत	स्वर्च केन्द्र	योजना तथा कार्यक्रम	बजेट	बढानं.
२४.	आर्थिक विकास	संस्कृति तथा पर्यटन प्रवर्द्धन	आन्तरिक	केन्द्र	पर्यटन तथा साँस्कृतिक मेला	१५००	
२५.	आर्थिक विकास	संस्कृति तथा पर्यटन प्रवर्द्धन	आन्तरिक	केन्द्र	मागमा आधारित पर्यटन सम्बन्धी कार्यक्रम सञ्चालन	१०००	
२६.	आर्थिक विकास	संस्कृति तथा पर्यटन प्रवर्द्धन	आन्तरिक	केन्द्र	होम स्टे सामग्री व्यवस्थापन सम्बन्धी तालिम	५००	
२७.	आर्थिक विकास	संस्कृति तथा पर्यटन प्रवर्द्धन	आन्तरिक	केन्द्र	स्थानीय पोसाक र योगनरेन्द्र मल्ल/सिद्धिनरसिंह मल्ल/अरनिकोको रिप्लिकामा फोटो खिच्ने कार्यक्रम	५००	
२८.	आर्थिक विकास	संस्कृति तथा पर्यटन प्रवर्द्धन	आन्तरिक	केन्द्र	स्थानीय समुदायका चाडपर्व भाषा संस्कृतिका विकासका लागि कला, नाटक, जनचेतनामूलक साँस्कृतिक कार्यक्रम	४००	
२९.	आर्थिक विकास	संस्कृति तथा पर्यटन प्रवर्द्धन	आन्तरिक	केन्द्र	समिक्षा बैठक तथा समिति व्यवस्थापन कार्य	१०००	
३०.	आर्थिक विकास	संस्कृति तथा पर्यटन प्रवर्द्धन	आन्तरिक	केन्द्र	कार्यक्रम भ्रमण (स्वदेश/वैदेशिक)	२१००	
३१.	आर्थिक विकास	संस्कृति तथा पर्यटन प्रवर्द्धन	आन्तरिक	केन्द्र	जनप्रतिनिधि तथा कर्मचारीहरूको लागि आन्तरिक पर्यटन भ्रमणको कार्यविधिको मस्यौदा तयार गर्ने	३००	
३२.	आर्थिक विकास	संस्कृति तथा पर्यटन प्रवर्द्धन	आन्तरिक	केन्द्र	अनुगमन तथा निरीक्षण	३५०	
३३.	आर्थिक विकास	संस्कृति तथा पर्यटन प्रवर्द्धन	आन्तरिक	केन्द्र	विविध भैपरी	३२००	
ख.	आर्थिक विकास	उद्योग तथा वाणिज्य	आन्तरिक	केन्द्र	उद्योग तथा वाणिज्य	६२००	
१.	आर्थिक विकास	उद्योग तथा वाणिज्य	आन्तरिक	केन्द्र	हस्तकला प्रवर्द्धन तथा पर्यटन मेला सञ्चालन	१५००	
२.	आर्थिक विकास	उद्योग तथा वाणिज्य	आन्तरिक	केन्द्र	फेस पेन्टीड कार्यक्रम	५००	
३.	आर्थिक विकास	उद्योग तथा वाणिज्य	आन्तरिक	केन्द्र	मुखाकृति कार्यक्रम	१०००	
४.	आर्थिक विकास	उद्योग तथा वाणिज्य	आन्तरिक	केन्द्र	मुक्तिहरूमा रंगरोगन तालिम कार्यक्रम	५००	
५.	आर्थिक विकास	उद्योग तथा वाणिज्य	आन्तरिक	केन्द्र	ललितपुर औद्योगिक मेला	१५००	

क्र.स.	क्षेत्र	उप क्षेत्र	स्रोत	खर्च केन्द्र	योजना तथा कार्यक्रम	बजेट	बढानं.
६.	आर्थिक विकास	उद्योग तथा वाणिज्य	आन्तरिक	केन्द्र	ज्यापु समाजको संग्राहलय स्तरोन्तिका लागि सहयोग कार्यक्रम	१०००	
७.	आर्थिक विकास	उद्योग तथा वाणिज्य	आन्तरिक	केन्द्र	रेखाचित्र तालिम	५००	
८.	आर्थिक विकास	उद्योग तथा वाणिज्य	आन्तरिक	केन्द्र	चौदीको गहना बनाउने तालिम	५००	
९.	आर्थिक विकास	उद्योग तथा वाणिज्य	आन्तरिक	केन्द्र	काष्ठकला तालिम	५००	
१०.	आर्थिक विकास	उद्योग तथा वाणिज्य	आन्तरिक	केन्द्र	मागमा आधारित उद्योग वाणिज्य सम्बन्धी कार्यक्रम सञ्चालन	५००	
११.	आर्थिक विकास	उद्योग तथा वाणिज्य	आन्तरिक	केन्द्र	अनुगमन निरीक्षण	२००	
ग.	आर्थिक विकास	उद्योग तथा वाणिज्य	आन्तरिक	केन्द्र	<u>उपभोक्ताहित तथा बजार अनुगमन</u>	<u>३२००</u>	-
१.	आर्थिक विकास	उद्योग तथा वाणिज्य	आन्तरिक	केन्द्र	समुदायस्तरमा उपभोक्ताको अधिकार सम्बन्धी सचेतना कार्यक्रम (बढागत)	२०००	
२.	आर्थिक विकास	उद्योग तथा वाणिज्य	आन्तरिक	केन्द्र	विद्यालयस्तरमा तथा मागमा आधारित उपभोक्ताको अधिकार सम्बन्धी सचेतना कार्यक्रम	१२००	
घ.	आर्थिक विकास	संस्कृति तथा पर्यटन प्रवर्द्धन	आन्तरिक	केन्द्र	<u>अतिथि सत्कार / अन्तर्राष्ट्रिय सम्बन्ध</u>	<u>१९००</u>	-
१.	आर्थिक विकास	संस्कृति तथा पर्यटन प्रवर्द्धन	आन्तरिक	केन्द्र	मायाको चिनोको नमूना छनोट	५००	
२.	आर्थिक विकास	संस्कृति तथा पर्यटन प्रवर्द्धन	आन्तरिक	केन्द्र	मायाको चिनो खरिद	१०००	
३.	आर्थिक विकास	संस्कृति तथा पर्यटन प्रवर्द्धन	आन्तरिक	केन्द्र	अतिथि सत्कार (स्वदेशी तथा विदेशी)	४००	
ङ.	आर्थिक विकास	संस्कृति तथा पर्यटन प्रवर्द्धन	आन्तरिक	केन्द्र	<u>कला संस्कृति संरक्षण</u>	<u>१०५००</u>	-
१.	आर्थिक विकास	संस्कृति तथा पर्यटन प्रवर्द्धन	आन्तरिक	केन्द्र	कला संस्कृति संरक्षण (प्रति बडा २-२ लाखका दरले)	५५००	

क्र.स.	क्षेत्र	उप क्षेत्र	स्रोत	स्वर्ष केन्द्र	योजना तथा कार्यक्रम	बजेट	वडानं.
२.	आर्थिक विकास	संस्कृति तथा पर्यटन प्रवर्द्धन	आन्तरिक	केन्द्र	कोन्ति देउला बीसुरी प्रशिक्षण कार्यक्रम	२५०	
३.	आर्थिक विकास	संस्कृति तथा पर्यटन प्रवर्द्धन	आन्तरिक	केन्द्र	सुनाकोठीको लाखे नाच प्रवर्द्धन	५००	
४.	आर्थिक विकास	संस्कृति तथा पर्यटन प्रवर्द्धन	आन्तरिक	केन्द्र	धात देउला बीसुरी प्रशिक्षण कार्यक्रम (वडा १९)	२५०	
५.	आर्थिक विकास	संस्कृति तथा पर्यटन प्रवर्द्धन	आन्तरिक	केन्द्र	जात्रा पर्वको वार्षिक क्यालेण्डर तयार र प्रकाशन	५००	
६.	आर्थिक विकास	संस्कृति तथा पर्यटन प्रवर्द्धन	आन्तरिक	केन्द्र	प्रमुख बाहवही चौकहरु तथा अन्य स्थानहरुमा सांस्कृतिक कार्यक्रम सञ्चालन	१५००	
७.	आर्थिक विकास	संस्कृति तथा पर्यटन प्रवर्द्धन	आन्तरिक	केन्द्र	परम्परागत बाजा तथा सङ्गित संरक्षण	४००	१०
८.	आर्थिक विकास	संस्कृति तथा पर्यटन प्रवर्द्धन	आन्तरिक	केन्द्र	मुवाली बाजा प्रशिक्षण कार्यक्रम	२५०	
९.	आर्थिक विकास	संस्कृति तथा पर्यटन प्रवर्द्धन	आन्तरिक	केन्द्र	कला संस्कृति तालिम केन्द्र तथा हेन्डीक्राफ्ट हब सम्बन्धी सम्भाव्यता अध्ययन	३५०	
१०.	आर्थिक विकास	संस्कृति तथा पर्यटन प्रवर्द्धन	आन्तरिक	केन्द्र	दमोखी बाजा प्रशिक्षण कार्यक्रम (स्यस्य समाज)	५००	
११.	आर्थिक विकास	संस्कृति तथा पर्यटन प्रवर्द्धन	आन्तरिक	केन्द्र	मागमा आधारित कला संस्कृति संरक्षण सम्बन्धी कार्यक्रम सञ्चालन	५००	
च.	आर्थिक विकास	संस्कृति तथा पर्यटन प्रवर्द्धन	आन्तरिक	केन्द्र	जात्रा पर्व सहयोग कार्यक्रम	६७५०	-
१.	आर्थिक विकास	संस्कृति तथा पर्यटन प्रवर्द्धन	आन्तरिक	केन्द्र	अष्टमातृका गः प्याखे कार्यक्रम सहयोग	२५०	
२.	आर्थिक विकास	संस्कृति तथा पर्यटन प्रवर्द्धन	आन्तरिक	केन्द्र	महालक्ष्मी खट जात्रा कार्यक्रम सहयोग	६००	
३.	आर्थिक विकास	संस्कृति तथा पर्यटन प्रवर्द्धन	आन्तरिक	केन्द्र	२५६८ औं बुद्ध जयन्ति कार्यक्रम	१०००	११
४.	आर्थिक विकास	संस्कृति तथा पर्यटन प्रवर्द्धन	आन्तरिक	केन्द्र	चामुण्डामाई जात्रा कार्यक्रम सहयोग	६००	
५.	आर्थिक विकास	संस्कृति तथा पर्यटन प्रवर्द्धन	आन्तरिक	केन्द्र	रातो मछिन्द्रनाथ जात्रा व्यवस्थापन (ज्यापु समाज)	१०००	
६.	आर्थिक विकास	संस्कृति तथा पर्यटन प्रवर्द्धन	आन्तरिक	केन्द्र	भोटो जात्रा व्यवस्थापन	१००	४

क्र.स.	क्षेत्र	उप क्षेत्र	स्रोत	खर्च केन्द्र	योजना तथा कार्यक्रम	बजेट	वहानं.
७.	आर्थिक विकास	संस्कृति तथा पर्यटन प्रवर्द्धन	आन्तरिक	केन्द्र	चैते दशौं जात्रा व्यवस्थापन दोभान	१००	४
८.	आर्थिक विकास	संस्कृति तथा पर्यटन प्रवर्द्धन	आन्तरिक	केन्द्र	रातो मछिन्द्रनाथ पर्व पूजा (जात्रा शुरु हुनु अघि र सम्पन्न पछि ६ वटा पूजा)	६०	
९.	आर्थिक विकास	संस्कृति तथा पर्यटन प्रवर्द्धन	आन्तरिक	केन्द्र	छायबहाल भिमसेन मन्दिर संरक्षण	६०	
१०.	आर्थिक विकास	संस्कृति तथा पर्यटन प्रवर्द्धन	आन्तरिक	केन्द्र	बालकुमारी माता जात्रा	२००	१२
११.	आर्थिक विकास	संस्कृति तथा पर्यटन प्रवर्द्धन	आन्तरिक	केन्द्र	गंगा महादेव मन्दिरमा इन्द्रजात्रा पर्व	३०	१७
१२.	आर्थिक विकास	संस्कृति तथा पर्यटन प्रवर्द्धन	आन्तरिक	केन्द्र	हकटोल चिवा मन्दिर सापारु र इन्द्रजात्रा पर्व	३०	१७
१३.	आर्थिक विकास	संस्कृति तथा पर्यटन प्रवर्द्धन	आन्तरिक	केन्द्र	घालाछे लोकेश्वर मन्दिर नैतिक नृत्य पूजा	२०	१७
१४.	आर्थिक विकास	संस्कृति तथा पर्यटन प्रवर्द्धन	आन्तरिक	केन्द्र	गणेश चौथी वार्षिक खत जात्रा	२००	१४
१५.	आर्थिक विकास	संस्कृति तथा पर्यटन प्रवर्द्धन	आन्तरिक	केन्द्र	रानी बुँ मन्दिरमा वार्षिक पूजा	३०	१३
१६.	आर्थिक विकास	संस्कृति तथा पर्यटन प्रवर्द्धन	आन्तरिक	केन्द्र	कुसुन्ति कुमार मन्दिरमा वार्षिक पूजा	३०	१३
१७.	आर्थिक विकास	संस्कृति तथा पर्यटन प्रवर्द्धन	आन्तरिक	केन्द्र	मनकामना मन्दिरमा वार्षिक पूजा	३०	१३
१८.	आर्थिक विकास	संस्कृति तथा पर्यटन प्रवर्द्धन	आन्तरिक	केन्द्र	विशेश्वर मन्दिरमा वार्षिक पूजा	३०	१३
१९.	आर्थिक विकास	संस्कृति तथा पर्यटन प्रवर्द्धन	आन्तरिक	केन्द्र	रिङ्गरोड शिव मन्दिरमा वार्षिक पूजा	३०	१३
२०.	आर्थिक विकास	संस्कृति तथा पर्यटन प्रवर्द्धन	आन्तरिक	केन्द्र	का: बाजा संरक्षण	२००	२७
२१.	आर्थिक विकास	संस्कृति तथा पर्यटन प्रवर्द्धन	आन्तरिक	केन्द्र	चासोक तडनाम चाड मनाउने	१५०	
२२.	आर्थिक विकास	संस्कृति तथा पर्यटन प्रवर्द्धन	आन्तरिक	केन्द्र	विभिन्न जात्रा पर्व सहयोग कार्यक्रम	२०००	
छ.	आर्थिक विकास	संस्कृति तथा पर्यटन प्रवर्द्धन	आन्तरिक	केन्द्र	अमूर्तसम्पदा (वार्षिक दरबन्दी र जात्रा समेत)	७७००	-
१.	आर्थिक विकास	संस्कृति तथा पर्यटन प्रवर्द्धन	आन्तरिक	केन्द्र	नाग पञ्चमी मेला, धापाखेल	१००	२४
२.	आर्थिक विकास	संस्कृति तथा पर्यटन प्रवर्द्धन	आन्तरिक	केन्द्र	आर्यनाम सँगिति सापारु नामसँगिति कार्यक्रम	२०	१६

क्र.स.	क्षेत्र	उप क्षेत्र	स्रोत	स्वर्च केन्द्र	योजना तथा कार्यक्रम	बजेट	वडानं.
३.	आर्थिक विकास	संस्कृति तथा पर्यटन प्रवर्द्धन	आन्तरिक	केन्द्र	कृष्णाष्टमीको लागि व्यवस्थापन	५०	१६
४.	आर्थिक विकास	संस्कृति तथा पर्यटन प्रवर्द्धन	आन्तरिक	केन्द्र	भीमसेनजात्रा राति नगर परिक्रमा	२०	१६
५.	आर्थिक विकास	संस्कृति तथा पर्यटन प्रवर्द्धन	आन्तरिक	केन्द्र	श्री नृसिंह जात्रा	७०	
६.	आर्थिक विकास	संस्कृति तथा पर्यटन प्रवर्द्धन	आन्तरिक	केन्द्र	दशमहा विद्या पूजा नगर परिक्रमा	४०	
७.	आर्थिक विकास	संस्कृति तथा पर्यटन प्रवर्द्धन	आन्तरिक	केन्द्र	बसुन्धारा देवी पूजा नगर परिक्रमा	४०	
८.	आर्थिक विकास	संस्कृति तथा पर्यटन प्रवर्द्धन	आन्तरिक	केन्द्र	कृष्णाष्टमी र भोटो जात्रामा भक्तजनहरुको व्यवस्थापन	१५	
९.	आर्थिक विकास	संस्कृति तथा पर्यटन प्रवर्द्धन	आन्तरिक	केन्द्र	अष्टमातृका नाच गं घ्याख	४५०	१६
१०.	आर्थिक विकास	संस्कृति तथा पर्यटन प्रवर्द्धन	आन्तरिक	केन्द्र	बडा दशैमा मुलचोकमा नवदुर्गा नौच, कार्तिक नौच प्रदर्शनी	२००	१२
११.	आर्थिक विकास	संस्कृति तथा पर्यटन प्रवर्द्धन	आन्तरिक	केन्द्र	नेपाल संवत मनाउने कार्यक्रम	२००	
१२.	आर्थिक विकास	संस्कृति तथा पर्यटन प्रवर्द्धन	आन्तरिक	केन्द्र	भीमसेन पूजा नगर परिक्रमा व्यवस्था	५०	
१३.	आर्थिक विकास	संस्कृति तथा पर्यटन प्रवर्द्धन	आन्तरिक	केन्द्र	नेपाल भाषा न्हास: लिस: कासा	२५	
१४.	आर्थिक विकास	संस्कृति तथा पर्यटन प्रवर्द्धन	आन्तरिक	केन्द्र	मच्छिन्द्रनाथ मुदंग भजन सञ्चालन	५०	
१५.	आर्थिक विकास	संस्कृति तथा पर्यटन प्रवर्द्धन	आन्तरिक	केन्द्र	करुणामय नर्स दाफा भजन	४०	
१६.	आर्थिक विकास	संस्कृति तथा पर्यटन प्रवर्द्धन	आन्तरिक	केन्द्र	बुद्ध र बुद्ध धर्म सम्बन्धी हाजिरजाफा प्रतियोगिता	१००	
१७.	आर्थिक विकास	संस्कृति तथा पर्यटन प्रवर्द्धन	आन्तरिक	केन्द्र	मच्छिन्द्रनाथको रथ बनाउने कार्य	४०	
१८.	आर्थिक विकास	संस्कृति तथा पर्यटन प्रवर्द्धन	आन्तरिक	केन्द्र	जिवित कुमारीलाई हेरविचार	२५५	१६
१९.	आर्थिक विकास	संस्कृति तथा पर्यटन प्रवर्द्धन	आन्तरिक	केन्द्र	आर्यनाम सँगिति नाम सँगिति पर्व कार्यक्रम	२५	
२०.	आर्थिक विकास	संस्कृति तथा पर्यटन प्रवर्द्धन	आन्तरिक	केन्द्र	जलसमायोजन पूजा कार्य	१०	
२१.	आर्थिक विकास	संस्कृति तथा पर्यटन प्रवर्द्धन	आन्तरिक	केन्द्र	न्हव पूजा	२०	

क्र.स.	क्षेत्र	उप क्षेत्र	स्रोत	खर्च केन्द्र	योजना तथा कार्यक्रम	बजेट	वडानं.
२२.	आर्थिक विकास	संस्कृति तथा पर्यटन प्रवर्द्धन	आन्तरिक	केन्द्र	रातो मच्छिन्द्रनाथको रथ यात्राको क्रममा भैरव पूजा कार्य	९०	
२३.	आर्थिक विकास	संस्कृति तथा पर्यटन प्रवर्द्धन	आन्तरिक	केन्द्र	बुद्ध जयन्ती कार्यक्रम	१५०	
२४.	आर्थिक विकास	संस्कृति तथा पर्यटन प्रवर्द्धन	आन्तरिक	केन्द्र	मिन्चा: लाखे नाच	१००	
२५.	आर्थिक विकास	संस्कृति तथा पर्यटन प्रवर्द्धन	आन्तरिक	केन्द्र	हनुमान मन्दिर पूजा	२०	१६
२६.	आर्थिक विकास	संस्कृति तथा पर्यटन प्रवर्द्धन	आन्तरिक	केन्द्र	न्यकुजात्रा मत्या जात्रा	७००	१६
२७.	आर्थिक विकास	संस्कृति तथा पर्यटन प्रवर्द्धन	आन्तरिक	केन्द्र	कृष्णाष्टमीको दिनमा कुष्ण झुला पूजा गर्न	२०	१
२८.	आर्थिक विकास	संस्कृति तथा पर्यटन प्रवर्द्धन	आन्तरिक	केन्द्र	रामनवमीमा पूजा आजा र प्रसादि वितरण	१५	१
२९.	आर्थिक विकास	संस्कृति तथा पर्यटन प्रवर्द्धन	आन्तरिक	केन्द्र	चतुरमासमा कथा वाचन गर्ने	३०	१
३०.	आर्थिक विकास	संस्कृति तथा पर्यटन प्रवर्द्धन	आन्तरिक	केन्द्र	महाविर भजमण्डलमा दैनिक नित्य पूजा	१५	१
३१.	आर्थिक विकास	संस्कृति तथा पर्यटन प्रवर्द्धन	आन्तरिक	केन्द्र	नेपाल सम्बत मनाउने कार्यक्रम	२०	१
३२.	आर्थिक विकास	संस्कृति तथा पर्यटन प्रवर्द्धन	आन्तरिक	केन्द्र	हरितालिका तिज ऋषि पञ्चमी	२०	२
३३.	आर्थिक विकास	संस्कृति तथा पर्यटन प्रवर्द्धन	आन्तरिक	केन्द्र	नेपाल सम्बत मनाउने कार्यक्रम	२०	२
३४.	आर्थिक विकास	संस्कृति तथा पर्यटन प्रवर्द्धन	आन्तरिक	केन्द्र	बुद्ध जयन्ती कार्यक्रम	३०	२
३५.	आर्थिक विकास	संस्कृति तथा पर्यटन प्रवर्द्धन	आन्तरिक	केन्द्र	श्री रातो मच्छिन्द्रनाथलाई भुजा खुवाउने	२०	३
३६.	आर्थिक विकास	संस्कृति तथा पर्यटन प्रवर्द्धन	आन्तरिक	केन्द्र	श्री हासापोता गणेशथान	५०	३
३७.	आर्थिक विकास	संस्कृति तथा पर्यटन प्रवर्द्धन	आन्तरिक	केन्द्र	भनिमण्डल महादेव मन्दिरमा नित्य पूजा	२५	४
३८.	आर्थिक विकास	संस्कृति तथा पर्यटन प्रवर्द्धन	आन्तरिक	केन्द्र	ओकारेश्वर शिव मन्दिरमा नित्य पूजा	२५	४
३९.	आर्थिक विकास	संस्कृति तथा पर्यटन प्रवर्द्धन	आन्तरिक	केन्द्र	धोविघाट शिव मन्दिरमा नित्य पूजा	२५	४
४०.	आर्थिक विकास	संस्कृति तथा पर्यटन प्रवर्द्धन	आन्तरिक	केन्द्र	राम मन्दिरमा नित्य पूजा	२५	४

क्र.स.	क्षेत्र	उप क्षेत्र	स्रोत	स्वर्च केन्द्र	योजना तथा कार्यक्रम	बजेट	बढानं.
४१.	आर्थिक विकास	संस्कृति तथा पर्यटन प्रवर्द्धन	आन्तरिक	केन्द्र	ईन्द्रजात्राको उपलक्ष्यमा श्री सिद्धिचिनायक मन्दिरको रंगरोमान, तथा पूजा कार्यक्रम	१५०	५
४२.	आर्थिक विकास	संस्कृति तथा पर्यटन प्रवर्द्धन	आन्तरिक	केन्द्र	महालक्ष्मी खड्गजात्रा र चैते दशैं खट जात्रा	३००	५
४३.	आर्थिक विकास	संस्कृति तथा पर्यटन प्रवर्द्धन	आन्तरिक	केन्द्र	शिवरात्रीको दिन कुमारीपाटी स्थित जगन्नाथ मन्दिरमा पूजा	५०	५
४४.	आर्थिक विकास	संस्कृति तथा पर्यटन प्रवर्द्धन	आन्तरिक	केन्द्र	महालक्ष्मी मन्दिर भजन निरन्तरता	५०	५
४५.	आर्थिक विकास	संस्कृति तथा पर्यटन प्रवर्द्धन	आन्तरिक	केन्द्र	नियमित भजन कार्यक्रमलाई सञ्चालन	१३०	६
४६.	आर्थिक विकास	संस्कृति तथा पर्यटन प्रवर्द्धन	आन्तरिक	केन्द्र	मच्छिन्द्रनाथको जात्रा चेला गुजीबहाल तुत खलद्वारा रथ रहेको स्थानमा स्त्रोत्र पाठ	५०	६
४७.	आर्थिक विकास	संस्कृति तथा पर्यटन प्रवर्द्धन	आन्तरिक	केन्द्र	ओकुबहाल तुतखलद्वारा रथ रहेको स्थानमा स्त्रोत्रपाठ	५०	६
४८.	आर्थिक विकास	संस्कृति तथा पर्यटन प्रवर्द्धन	आन्तरिक	केन्द्र	बुद्धमतीमा गई आकुबहाल तुत खलद्वारा रथ रहेको स्थानमा एक महिनासम्म स्त्रोत्र पाठ	५०	६
४९.	आर्थिक विकास	संस्कृति तथा पर्यटन प्रवर्द्धन	आन्तरिक	केन्द्र	बालकुमारी जात्रा वर्षको २ पटक	३०	७
५०.	आर्थिक विकास	संस्कृति तथा पर्यटन प्रवर्द्धन	आन्तरिक	केन्द्र	घोडेजात्राको दिन बालकुमारीमा स्वयंसेवक व्यवस्था	१०	८
५१.	आर्थिक विकास	संस्कृति तथा पर्यटन प्रवर्द्धन	आन्तरिक	केन्द्र	का: बाजा (ईन्द्रबाजा) व्यवस्थापन	२५	८
५२.	आर्थिक विकास	संस्कृति तथा पर्यटन प्रवर्द्धन	आन्तरिक	केन्द्र	शंखमुल घाटमा घाट वैद्यको लागि २०६३/८/३ को बोर्डको निर्णयानुसार व्यवस्था	३०	
५३.	आर्थिक विकास	संस्कृति तथा पर्यटन प्रवर्द्धन	आन्तरिक	केन्द्र	इयाल्चा नाच प्रदर्शनी	५०	९
५४.	आर्थिक विकास	संस्कृति तथा पर्यटन प्रवर्द्धन	आन्तरिक	केन्द्र	आकाश भैरव प्रदर्शन	५०	९
५५.	आर्थिक विकास	संस्कृति तथा पर्यटन प्रवर्द्धन	आन्तरिक	केन्द्र	हरिहर मन्दिरमा कृष्ण जन्माष्टमीको पूजा	२०	१०

क्र.स.	क्षेत्र	उप क्षेत्र	स्रोत	खर्च केन्द्र	योजना तथा कार्यक्रम	बजेट	वडा नं.
५६.	आर्थिक विकास	संस्कृति तथा पर्यटन प्रवर्द्धन	आन्तरिक	केन्द्र	कुम्भेश्वर जनैपुर्णिमा मेला	१००	११
५७.	आर्थिक विकास	संस्कृति तथा पर्यटन प्रवर्द्धन	आन्तरिक	केन्द्र	ईन्द्रजात्रा झाँकी प्रदर्शनी	२०	११
५८.	आर्थिक विकास	संस्कृति तथा पर्यटन प्रवर्द्धन	आन्तरिक	केन्द्र	भिन्धोलाछी भीमसेन मन्दिरका विशेष पूजा तथा वर्षको ४ पटक जात्रा सञ्चालन गर्ने	१५	१२
५९.	आर्थिक विकास	संस्कृति तथा पर्यटन प्रवर्द्धन	आन्तरिक	केन्द्र	मणि केशव नारायण मन्दिरमा नित्य पूजा तथा खट जात्रा गरी नगर परिक्रमा	१५	१२
६०.	आर्थिक विकास	संस्कृति तथा पर्यटन प्रवर्द्धन	आन्तरिक	केन्द्र	घोडा जात्रा	१५	१२
६१.	आर्थिक विकास	संस्कृति तथा पर्यटन प्रवर्द्धन	आन्तरिक	केन्द्र	उमा महेश्वर मन्दिर नित्य पूजा तथा ईन्द्रजात्रा पर्वको कार्यक्रम	१५	१२
६२.	आर्थिक विकास	संस्कृति तथा पर्यटन प्रवर्द्धन	आन्तरिक	केन्द्र	पन्चेधर मन्दिरको लागि साँस्कृतिक प्रवर्द्धन तथा साँस्कृतिक जात्रा पर्व	२५	१३
६३.	आर्थिक विकास	संस्कृति तथा पर्यटन प्रवर्द्धन	आन्तरिक	केन्द्र	शिवकात्री जनै पुर्णिमामा लोहाचोक लोकेश्वर महादेवको पूजा	५०	१४
६४.	आर्थिक विकास	संस्कृति तथा पर्यटन प्रवर्द्धन	आन्तरिक	केन्द्र	उमा महेश्वर मन्दिर मेला	५०	१४
६५.	आर्थिक विकास	संस्कृति तथा पर्यटन प्रवर्द्धन	आन्तरिक	केन्द्र	कृष्णपूजा नगर परिक्रमा	२०	१६
६६.	आर्थिक विकास	संस्कृति तथा पर्यटन प्रवर्द्धन	आन्तरिक	केन्द्र	श्री सिद्धिनरसिंह मल्लद्वारा रचित ३२ राग र गित प्रस्तुति	३०	१६
६७.	आर्थिक विकास	संस्कृति तथा पर्यटन प्रवर्द्धन	आन्तरिक	केन्द्र	दरबार क्षेत्र भित्र, महालक्ष्मी मन्दिर र भैरव मन्दिरमा नित्य पूजा सञ्चालन	१०	१६
६८.	आर्थिक विकास	संस्कृति तथा पर्यटन प्रवर्द्धन	आन्तरिक	केन्द्र	गौचा महादेव मन्दिरमा ईन्द्रजात्रा पर्व	६०	१७

क्र.स.	क्षेत्र	उप क्षेत्र	स्रोत	खर्च केन्द्र	योजना तथा कार्यक्रम	बजेट	बढानं.
६९.	आर्थिक विकास	संस्कृति तथा पर्यटन प्रवर्द्धन	आन्तरिक	केन्द्र	हकटोल चिवा मन्दिर सापारु र इन्द्र जात्रा	२०	१७
७०.	आर्थिक विकास	संस्कृति तथा पर्यटन प्रवर्द्धन	आन्तरिक	केन्द्र	श्री बत्सला देवि मन्दिरमा घोडेजात्राको दिन बत्ती बाली जागराम सहितको जात्रा	५०	१८
७१.	आर्थिक विकास	संस्कृति तथा पर्यटन प्रवर्द्धन	आन्तरिक	केन्द्र	खड्का गाउँमा रहेको अष्ट भुजा देविको मन्दिरमा विशेष पूजा	२०	१८
७२.	आर्थिक विकास	संस्कृति तथा पर्यटन प्रवर्द्धन	आन्तरिक	केन्द्र	आदिनाथ मार्गमा रहेको स्नान मण्डलमा चैते दशैका दिन विशेषपूजा सञ्चालन	२०	१८
७३.	आर्थिक विकास	संस्कृति तथा पर्यटन प्रवर्द्धन	आन्तरिक	केन्द्र	अग्निशाला मन्दिरमा माघे संक्रान्ति मेला	३०	१९
७४.	आर्थिक विकास	संस्कृति तथा पर्यटन प्रवर्द्धन	आन्तरिक	केन्द्र	आर्यनाम सँगिति	५०	१९
७५.	आर्थिक विकास	संस्कृति तथा पर्यटन प्रवर्द्धन	आन्तरिक	केन्द्र	नियमित भजन कार्यक्रम	६०	१९
७६.	आर्थिक विकास	संस्कृति तथा पर्यटन प्रवर्द्धन	आन्तरिक	केन्द्र	एपाघो जात्रा	५०	१९,२०
७७.	आर्थिक विकास	संस्कृति तथा पर्यटन प्रवर्द्धन	आन्तरिक	केन्द्र	महालक्ष्मी जात्रा	६०	१९
७८.	आर्थिक विकास	संस्कृति तथा पर्यटन प्रवर्द्धन	आन्तरिक	केन्द्र	पिम्बहालको चैत्यहरुमा व्हाईट बास गर्ने	२०	२०
७९.	आर्थिक विकास	संस्कृति तथा पर्यटन प्रवर्द्धन	आन्तरिक	केन्द्र	जल विनायक खत जात्रा	१००	२०
८०.	आर्थिक विकास	संस्कृति तथा पर्यटन प्रवर्द्धन	आन्तरिक	केन्द्र	नेपाल सम्बतमा पाटनढोका रंगरोगन	२०	२०
८१.	आर्थिक विकास	संस्कृति तथा पर्यटन प्रवर्द्धन	आन्तरिक	केन्द्र	श्री सिकाली रुद्रायणी जात्रा पर्व सञ्चालन	१००	२१
८२.	आर्थिक विकास	संस्कृति तथा पर्यटन प्रवर्द्धन	आन्तरिक	केन्द्र	नेपाल सम्बत न्हुरैया भिन्तुना कार्यक्रम	३०	२१
८३.	आर्थिक विकास	संस्कृति तथा पर्यटन प्रवर्द्धन	आन्तरिक	केन्द्र	घंज्या जात्रा र दे पुखु जात्रा सञ्चालन	७०	२१
८४.	आर्थिक विकास	संस्कृति तथा पर्यटन प्रवर्द्धन	आन्तरिक	केन्द्र	बडा कार्यालयबाट सञ्चालन गरिने सरकारी पर्व पूजा खर्च	५०	२१

क्र.स.	क्षेत्र	उप क्षेत्र	स्रोत	खर्च केन्द्र	योजना तथा कार्यक्रम	बजेट	वडानं.
८५.	आर्थिक विकास	संस्कृति तथा पर्यटन प्रवर्द्धन	आन्तरिक	केन्द्र	बुद्ध जयन्ती	३०	२१
८६.	आर्थिक विकास	संस्कृति तथा पर्यटन प्रवर्द्धन	आन्तरिक	केन्द्र	सौस्कृतिक पर्व मेला जात्रा र महोत्सवमा धर्मावलम्बीलाई पानी खुवाउने कार्य (सिकाली ल. मंका खलर रुद्रायणी ल. मंका)	५०	२१
८७.	आर्थिक विकास	संस्कृति तथा पर्यटन प्रवर्द्धन	आन्तरिक	केन्द्र	बडादशै सरकारी पर्व पूजा सञ्चालन	१२०	२२
८८.	आर्थिक विकास	संस्कृति तथा पर्यटन प्रवर्द्धन	आन्तरिक	केन्द्र	खड्गजात्रा सञ्चालन	३०	२२
८९.	आर्थिक विकास	संस्कृति तथा पर्यटन प्रवर्द्धन	आन्तरिक	केन्द्र	घोडेजात्रा तथा चैते दशै सरकारी पर्वपूजा सञ्चालन	६०	२२
९०.	आर्थिक विकास	संस्कृति तथा पर्यटन प्रवर्द्धन	आन्तरिक	केन्द्र	बुद्ध जयन्ती पर्व सञ्चालन	५०	२२
९१.	आर्थिक विकास	संस्कृति तथा पर्यटन प्रवर्द्धन	आन्तरिक	केन्द्र	श्रीकृष्ण जन्माष्टमी पर्व सञ्चालन	२०	२०
९२.	आर्थिक विकास	संस्कृति तथा पर्यटन प्रवर्द्धन	आन्तरिक	केन्द्र	न्हुदैया भिन्तुना (नेपाल संस्वत) प्रत्येक वर्ष मनाइने कार्यक्रम	३०	२२
९३.	आर्थिक विकास	संस्कृति तथा पर्यटन प्रवर्द्धन	आन्तरिक	केन्द्र	मत्था व्यवस्थापन	३०	२२
९४.	आर्थिक विकास	संस्कृति तथा पर्यटन प्रवर्द्धन	आन्तरिक	केन्द्र	भोटोजात्रामा नकी ड्वो खुवाउने कार्य	१०	२२
९५.	आर्थिक विकास	संस्कृति तथा पर्यटन प्रवर्द्धन	आन्तरिक	केन्द्र	भिन्तुना कार्यक्रम	६०	२३,२४
९६.	आर्थिक विकास	संस्कृति तथा पर्यटन प्रवर्द्धन	आन्तरिक	केन्द्र	बुद्धजयन्ती कार्यक्रम	३०	२३,२४
९७.	आर्थिक विकास	संस्कृति तथा पर्यटन प्रवर्द्धन	आन्तरिक	केन्द्र	कृष्ण अष्टमी	२०	२३
९८.	आर्थिक विकास	संस्कृति तथा पर्यटन प्रवर्द्धन	आन्तरिक	केन्द्र	शिवरात्री पर्व	२०	२३
९९.	आर्थिक विकास	संस्कृति तथा पर्यटन प्रवर्द्धन	आन्तरिक	केन्द्र	नौलिंगोछर मन्दिरमा मातातिर्थ औंशी मेला	३०	२४
१००.	आर्थिक विकास	संस्कृति तथा पर्यटन प्रवर्द्धन	आन्तरिक	केन्द्र	प्रभावती नदिमा माघे कुम्भमेला	३०	२४
१०१.	आर्थिक विकास	संस्कृति तथा पर्यटन प्रवर्द्धन	आन्तरिक	केन्द्र	साकेला पर्व (उर्धौली उर्धौली किराया ललितपुर)	२००	२४

क्र.स.	क्षेत्र	उप क्षेत्र	स्रोत	स्वर्च केन्द्र	योजना तथा कार्यक्रम	बजेट	बढानं.
१०२.	आर्थिक विकास	संस्कृति तथा पर्यटन प्रवर्द्धन	आन्तरिक	केन्द्र	सुनाकोटीमा मतया जात्रा	७०	२६,२७
१०३.	आर्थिक विकास	संस्कृति तथा पर्यटन प्रवर्द्धन	आन्तरिक	केन्द्र	भीमसेन पूजा	५०	२६,२७
१०४.	आर्थिक विकास	संस्कृति तथा पर्यटन प्रवर्द्धन	आन्तरिक	केन्द्र	भिन्तुना न्याली	६०	२६,२७
१०५.	आर्थिक विकास	संस्कृति तथा पर्यटन प्रवर्द्धन	आन्तरिक	केन्द्र	लिङ्गो ठड्याउने नायोमा जात्रा तथा चैत दशै	१००	२६,२७
१०६.	आर्थिक विकास	संस्कृति तथा पर्यटन प्रवर्द्धन	आन्तरिक	केन्द्र	यमरी पुर्णै जात्रा	६०	२६,२७
१०७.	आर्थिक विकास	संस्कृति तथा पर्यटन प्रवर्द्धन	आन्तरिक	केन्द्र	माधवनारायण माधस्नान पूजा	७०	२६,२७
१०८.	आर्थिक विकास	संस्कृति तथा पर्यटन प्रवर्द्धन	आन्तरिक	केन्द्र	बुद्ध जयन्ती कार्यक्रम	३०	२६,२७
१०९.	आर्थिक विकास	संस्कृति तथा पर्यटन प्रवर्द्धन	आन्तरिक	केन्द्र	माख प्याखै	२०	२६,२७
११०.	आर्थिक विकास	संस्कृति तथा पर्यटन प्रवर्द्धन	आन्तरिक	केन्द्र	गाईजात्रा पर्व	५०	२६,२९
१११.	आर्थिक विकास	संस्कृति तथा पर्यटन प्रवर्द्धन	आन्तरिक	केन्द्र	ईन्द्रजात्रा पर्वमा सलत्रा प्याखै मत्था सरकारी गढि आरोहण	३०	२६,२९
११२.	आर्थिक विकास	संस्कृति तथा पर्यटन प्रवर्द्धन	आन्तरिक	केन्द्र	दशैमा नौरथा पर्व पूजा	२००	२६,२९
११३.	आर्थिक विकास	संस्कृति तथा पर्यटन प्रवर्द्धन	आन्तरिक	केन्द्र	योमरी पुर्णिमा सरकारी पूजा र गढि आरोहण	३०	२६,२९
११४.	आर्थिक विकास	संस्कृति तथा पर्यटन प्रवर्द्धन	आन्तरिक	केन्द्र	फागु पुर्णिमा जल घो जात्रा	५०	२६,२९
११५.	आर्थिक विकास	संस्कृति तथा पर्यटन प्रवर्द्धन	आन्तरिक	केन्द्र	न्हुदैया भिन्तुना कार्यक्रम	६०	२६,२९
११६.	आर्थिक विकास	संस्कृति तथा पर्यटन प्रवर्द्धन	आन्तरिक	केन्द्र	शहिद दिवस	३०	
११७.	आर्थिक विकास	संस्कृति तथा पर्यटन प्रवर्द्धन	आन्तरिक	केन्द्र	बाघ शिरोमणि स्व.उ.गणेशलालको जन्म जयन्ती समारोह	२०	३
११८.	आर्थिक विकास	संस्कृति तथा पर्यटन प्रवर्द्धन	आन्तरिक	केन्द्र	त्रिणुदेवी मन्दिर भजन	५०	४
११९.	आर्थिक विकास	संस्कृति तथा पर्यटन प्रवर्द्धन	आन्तरिक	केन्द्र	बसुन्धरा देवी पूजा नगरपरिक्रमा	५०	
१२०.	आर्थिक विकास	संस्कृति तथा पर्यटन प्रवर्द्धन	आन्तरिक	केन्द्र	एक महिने कटि सेवा पूजा	५०	६

क्र.स.	क्षेत्र	उप क्षेत्र	स्रोत	स्वर्च केन्द्र	योजना तथा कार्यक्रम	बजेट	बढानं.
१२१.	आर्थिक विकास	संस्कृति तथा पर्यटन प्रवर्द्धन	आन्तरिक	केन्द्र	एक महिने लोकेश्वर पूजा	५०	६
१२२.	आर्थिक विकास	संस्कृति तथा पर्यटन प्रवर्द्धन	आन्तरिक	केन्द्र	सङ्गमूलमा दैनिक आरती सञ्चालन व्यवस्थापन	३००	९
१२३.	आर्थिक विकास	संस्कृति तथा पर्यटन प्रवर्द्धन	आन्तरिक	केन्द्र	बौद्ध बक्तित्वकला	३०	
उद्योग, पर्यटन तथा संस्कृति संरक्षण तर्फ जम्मा						६५०००	-

ललितपुर महानगरपालिका
नगरस्तरीय योजना तर्फको वार्षिक कार्यक्रम

रु.हजारमा

क्र.स.	क्षेत्र	उप क्षेत्र	स्रोत	खर्च केन्द्र	योजना तथा कार्यक्रम	बजेट	वडानं.
१	पूर्वाधार विकास	स्थानीय पूर्वाधार	आन्तरिक	केन्द्र	हरियाली बार योजना (Transparent Green Fence Project)	२००००	
२	पूर्वाधार विकास	शहरी विकास	आन्तरिक	केन्द्र	स्मार्ट स्ट्रिट लाईट/High Mast	३००००	
३	पूर्वाधार विकास	स्थानीय पूर्वाधार (सम्पदा संरक्षण)	आन्तरिक	केन्द्र	World Heritage Site -Illumination Project (पाटन दरबार क्षेत्र)	२००००	
४	पूर्वाधार विकास	शहरी विकास	आन्तरिक	केन्द्र	दोश्रो चरण स्मार्ट स्ट्रिट लाईट जडान भएका सडकहरूमा CCTV जडान	२००००	
५	पूर्वाधार विकास	सडक तथा यातायात	आन्तरिक	केन्द्र	चक्रपथ कुसुन्ती लगायतका सडकहरूमा अत्याधुनिक overhead bridges निर्माण	२५०००	
६	पूर्वाधार विकास	स्थानीय पूर्वाधार (सम्पदा संरक्षण)	आन्तरिक	केन्द्र	सम्पदा निर्माण योजनाहरू	२००००	
			आन्तरिक	केन्द्र	-रुद्रायणी मन्दिर -रु.१ करोड		
			आन्तरिक	केन्द्र	-देगु तलेजु -लगायतको २०% -रु.१ करोड)		
७	वन तथा वातावरण	पार्क तथा हरियाली प्रबर्द्धन	आन्तरिक	केन्द्र	हरियाली पार्क: छयासीकोट, जैनीखेलपार्क, हरिसिद्धि गल पार्क लगायत अन्य स्थानहरूमा	१००००	
८	पूर्वाधार विकास	सडक तथा यातायात	आन्तरिक	केन्द्र	Bicycle Lanes	१००००	
९	पूर्वाधार विकास	स्थानीय पूर्वाधार	आन्तरिक	केन्द्र	टिकाभैरव राजकुलो लगनखेल सप्तपाललसम्म ल्याउने	१५०००	

क्र.स.	क्षेत्र	उप क्षेत्र	स्रोत	खर्च केन्द्र	योजना तथा कार्यक्रम	बजेट	वढानं.
१०	पूर्वाधार विकास	स्थानीय पूर्वाधार	आन्तरिक	केन्द्र	ढपगाल तरकारी बजार प्रबलीकरण (Retrofitting)	२२५००	
११	पूर्वाधार विकास	स्थानीय पूर्वाधार	आन्तरिक	केन्द्र	नखखु खोला छेउ टिपर प्रवेश स्थानमा blowing/pressure को व्यवस्था गरी चक्का सफा गर्ने	१००००	
१२	आर्थिक विकास	संस्कृति तथा पर्यटन प्रवर्द्धन	आन्तरिक	केन्द्र	अमूर्त सम्पदा संरक्षण (खोकनाको चाह बाँचे मेला)	२५००	
१३	सुशासन तथा अन्य	संस्थागत क्षमता विकास (राजस्व)	आन्तरिक	केन्द्र	राजस्व प्रवर्द्धन कार्यक्रम	१२५००	
१४	पूर्वाधार विकास	स्थानीय पूर्वाधार (सम्पदा संरक्षण)	आन्तरिक	केन्द्र	<u>सम्पदा पुर्ननिर्माण तथा व्यवस्थापन</u> (पाटन दरवारक्षेत्रस्थित १९९० सालको भूकम्पबाट क्षति भएको श्री भस्मेधर महादेव मन्दिर र श्री उमामहेश्वर मन्दिर पुर्ननिर्माण सुभारम्भ	४०००	
१५	पूर्वाधार विकास	स्थानीय पूर्वाधार (सम्पदा संरक्षण)	आन्तरिक	केन्द्र	पूर्णचण्डी सतल निर्माण	५०००	
१६	पूर्वाधार विकास	स्थानीय पूर्वाधार (सम्पदा संरक्षण)	आन्तरिक	केन्द्र	लगानखेल स्थित न्हुपुखु निर्माण सुधारका लागि DPR सहित निर्माण	१००००	
१७	पूर्वाधार विकास	स्थानीय पूर्वाधार (सम्पदा संरक्षण)	आन्तरिक	केन्द्र	नत्वा: पलेस्वापुखु विस्तृत परियोजना प्रतिवेदन (DPR) निर्माण/ सुधार	२००००	
१८	आर्थिक विकास	उद्योग तथा वाणिज्य र रोजगार	आन्तरिक	केन्द्र	महानगरपालिका भित्र सिप प्राप्त व्यक्तिहरुलाई Start up माफत उद्यम तथा व्यवसाय प्रवर्द्धन कार्यक्रम	४०००	

क्र.स.	क्षेत्र	उप क्षेत्र	स्रोत	खर्च केन्द्र	योजना तथा कार्यक्रम	बजेट	वढानं.
१९	पूर्वाधार विकास	स्थानीय पूर्वाधार	आन्तरिक	केन्द्र	विस्तृत परियोजना प्रतिवेदन (DPR) तयार भएका आयोजना निर्माण (सम्पदा संरक्षण, ढल निर्माण समेत)	३००००	
२०	पूर्वाधार विकास	सडक तथा यातायात	समपुरक	केन्द्र	सडक आयोजना समपुरक समेत	६५०००	
२१	पूर्वाधार विकास	सडक तथा यातायात	आन्तरिक	केन्द्र	सडकको लागि परामर्शदाताको व्यवस्था (Knowledge/Technology Transfer समेतको लागि)	२००००	
२२	पूर्वाधार विकास	शहरी विकास	आन्तरिक	केन्द्र	सरोकारवाला निकायको समन्वयमा भूमिगत सहित तार व्यवस्थापन	२५००	
२३	पूर्वाधार विकास	शहरी विकास	आन्तरिक	केन्द्र	महानगर क्षेत्रभित्रका जग्गा र बागमती करिडोर क्षेत्रको पुनः नापीगरी हालसाविक गर्न सहजीकरण	२५००	
२४	वन तथा वातावरण	पार्क तथा हरियाली प्रवर्द्धन	आन्तरिक	केन्द्र	मुख्य सडकपेटी, Traffic Island तथा अन्य खाली स्थानहरूमा स्थान विशेषका आधारमा फरक फरक प्रकारका वनस्पतिको वृक्षारोपण, संरक्षण र व्यवस्थापन	२५००	
२५	पूर्वाधार विकास	स्थानीय पूर्वाधार	आन्तरिक	केन्द्र	पोखरी तथा रागकुलोहरूका संरक्षण र सम्बर्द्धनको लागि विस्तृत परियोजना प्रतिवेदन (DPR) तयार भएका पार्क तथा पोखरीहरूको निर्माण	७५००	
२६	वन तथा वातावरण	वातावरण संरक्षण	आन्तरिक	केन्द्र	वायु प्रदूषण नियन्त्रणका लागि निजी तथा सार्वजनिक यातायातका विद्युतीय सबारी साधनको प्रयोगलाई प्रोत्साहन	२५००	

क्र.स.	क्षेत्र	उप क्षेत्र	स्रोत	खर्च केन्द्र	योजना तथा कार्यक्रम	बजेट	वढानं.
२७	वन तथा वातावरण	फोहरमैला व्यवस्थापन	आन्तरिक	केन्द्र	फोहरको श्रोतमा नै वर्गीकरण गरी वर्गिकृत फोहर अनुसार छुट्टाछुट्टै सङ्कलन तथा व्यवस्थापन	५०००	
२८	सुशासन तथा अन्य	संस्थागत क्षमता विकास	आन्तरिक	केन्द्र	विद्युतीय प्रविधि (QR Code) प्रयोग मार्फत गुनासो सम्बोधन तथा Cleaning Ambulance	५०००	
२९	सामाजिक विकास	स्वास्थ्य तथा पोषण	आन्तरिक	केन्द्र	महानगरपालिकामा स्थायी रूपले बसोबास गर्ने ६८ वर्ष उमेर पुगेका ज्येष्ठ नागरिकहरूलाई निमोनिया रोग बिरुद्धको खोपको व्यवस्था	५०००	
३०	सामाजिक विकास	स्वास्थ्य तथा पोषण	आन्तरिक	केन्द्र	आयुर्वेद/प्राकृतिक लगायत अन्य वैकल्पिक चिकित्सा पद्धतिको अनुशरण तथा खुला व्यायमशाला र योगशाला निर्माण	५०००	
३१	सामाजिक विकास	स्वास्थ्य तथा पोषण	आन्तरिक	केन्द्र	पाँटेघरको मुख तथा स्तन क्यान्सर परीक्षण	३०००	
३२	सामाजिक विकास	स्वास्थ्य तथा पोषण	आन्तरिक	केन्द्र	सामुदायिक विद्यालयमा निःशुल्क स्वास्थ्य परीक्षण, परामर्श तथा सचेतनामूलक कार्यक्रम तथा अटिजम रोगको निदानका लागि	२५००	
३३	सामाजिक विकास	शिक्षा	आन्तरिक	केन्द्र	सामुदायिक विद्यालयहरूलाई प्रविधिमैत्री बनाउन आवश्यक व्यवस्था (सामुदायिक विद्यालय-१)	२५००	
३४	पूर्वाधार विकास	शहरी विकास	आन्तरिक	केन्द्र	सभा हल निर्माण (निरन्तता)	५०००	
३५	सामाजिक विकास	महिला, बालबालिका तथा समाजकल्याण	आन्तरिक	केन्द्र	सडक मानव रहित शहरका लागि आवश्यक व्यवस्था	२५००	

क्र.स.	क्षेत्र	उप क्षेत्र	स्रोत	खर्च केन्द्र	योजना तथा कार्यक्रम	बजेट	वडानं.
३६	सामाजिक विकास	महिला, बालबालिका तथा समाजकल्याण	आन्तरिक	केन्द्र	महिला उद्यमशीलता प्रवर्द्धन (महिला उद्यमी सहजीकरण केन्द्र मार्फत)	२५००	
३७	सुशासन तथा अन्य	संस्थागत क्षमता विकास	आन्तरिक	केन्द्र	बेरुजु फछ्यौट, आर्थिक प्रशासन व्यवस्थापन तथा आन्तरिक लेखापरीक्षण सुदृढीकरण	२५००	
३८	सुशासन तथा अन्य	संस्थागत क्षमता विकास	आन्तरिक	केन्द्र	सूचना प्रविधि शाखाको सुदृढीकरण र Software एकीकरण तथा व्यवस्थापन	२५००	
३९	सुशासन तथा अन्य	संस्थागत क्षमता विकास	आन्तरिक	केन्द्र	महानगरपालिकाको आफ्नो स्वामित्वको डाटा सर्भरको व्यवस्थापन	२५००	
४०	सुशासन तथा अन्य	संस्थागत क्षमता विकास	आन्तरिक	केन्द्र	सूचना व्यवस्थापन समूह व्यवस्थापन तथा हाम्रो "ललितपुर प्रकाशन"	२५००	
४१	सुशासन तथा अन्य	संस्थागत क्षमता विकास	आन्तरिक	केन्द्र	बडा सदस्यहरुको लागि क्षमता विकास कार्यक्रम	२५००	
४२	आर्थिक विकास	उद्योग तथा वाणिज्य र रोजगार	आन्तरिक	केन्द्र	बजार अनुगमन	२५००	
४३	सुशासन तथा अन्य	स्थानीय योजना तथा तथ्याङ्क	आन्तरिक	केन्द्र	महानगरपालिकाको वार्षिक योजना, मध्यकालीन खर्च संरचना, आवधिक योजना, लगायत योजना व्यवस्थापन तथा अनुगमन	२५००	
नगरस्तरीय योजना तर्फ जम्मा						४४६५००	

ललितपुर महानगरपालिका
नगर गौरवका योजना तर्फको वार्षिक कार्यक्रम
(न्यूनतम मापदण्ड पुरा गरी आएका तपसिलका योजनाहरु प्रमुखको स्वीकृतिमा कार्यान्वयन गरिनेछ)

रु. हजारमा

क्र.स.	क्षेत्र	उप क्षेत्र	स्रोत	खर्च केन्द्र	योजना तथा कार्यक्रम	बजेट	वडानं.
१.					<u>Feasibility Study/Master Plan/DPR/Proposals</u>	<u>१५५००</u>	-
क.	पूर्वाधार विकास	शहरी विकास	आन्तरिक	केन्द्र	सभा हल निर्माणको लागि विस्तृत आयोजना प्रतिवेदन (DPR) तयारी	२०००	
ख.	पूर्वाधार विकास	सडक तथा यातायात	आन्तरिक	केन्द्र	Traffic व्यवस्थापनका लागि विभिन्न स्थानमा Camera जडान	१००	
ग.	पूर्वाधार विकास	स्थानीय पूर्वाधार (सम्पदा संरक्षण)	आन्तरिक	केन्द्र	भृगेश्वर महादेव मन्दिर जिर्णोद्धार गर्न DPR गर्ने	२०००	
घ.	पूर्वाधार विकास	स्थानीय पूर्वाधार (सम्पदा संरक्षण)	आन्तरिक	केन्द्र	मध्दिन्द्रबहाल स्थित ह्याग्रिम भैरव मन्दिर छेकेको गुठी घर हटाउने सम्बन्धमा अध्ययन	५००	
ङ	आर्थिक विकास	उद्योग तथा वाणिज्य (हस्तकला)	आन्तरिक	केन्द्र	बुङ्ग कोसेली घर सञ्चालनका लागि सम्भाव्यता अध्ययन	१००	
च.	पूर्वाधार विकास	स्थानीय पूर्वाधार	आन्तरिक	केन्द्र	महानगर भित्र पार्किङ व्यवस्थापन गर्न अध्ययन	३००	
छ.	पूर्वाधार विकास	सडक तथा यातायात	आन्तरिक	केन्द्र	कर्मनासा पुल, ग्वाको र कर्मनासा पुल, हत्तिवनको क्षमता अभिवृद्धि गर्न DPR गर्ने	२०००	
ज.	सुशासन तथा अन्य	संस्थागत क्षमता विकास	आन्तरिक	केन्द्र	Municipal Act Guide प्रकाशित गर्ने	१००	
झ.	आर्थिक विकास	उद्योग तथा वाणिज्य र रोजगार	आन्तरिक	केन्द्र	ललितपुर महानगरको Products लाई Branding गर्ने	२००	

क्र.स.	क्षेत्र	उप क्षेत्र	स्रोत	खर्च केन्द्र	योजना तथा कार्यक्रम	बजेट	वडानं.
ज.	आर्थिक विकास	उद्योग तथा वाणिज्य र रोजगार	आन्तरिक	केन्द्र	राष्ट्रकालीन बजारको व्यवस्था तथा Street Festivals आयोजना सम्बन्धी अध्ययन	२००	
ट.	आर्थिक विकास	संस्कृति तथा पर्यटन प्रवर्द्धन	आन्तरिक	केन्द्र	श्री रातो मछिन्द्रनाथ सम्बन्धी अनुसन्धानात्मक कृति अङ्ग्रेजी भाषामा प्रकाशन गर्न छात्रवृत्तिको व्यवस्था गर्न	१०००	
ड.	पूर्वाधार विकास	स्थानीय पूर्वाधार (सम्पदा संरक्षण)	आन्तरिक	केन्द्र	भाण्डारखाल, पाटन दरवार क्षेत्र भित्र पुरातात्विक बगैँचा Archaeological Garden / Light and Sound स्थापना अध्ययन	१०००	
ड.	आर्थिक विकास	संस्कृति तथा पर्यटन प्रवर्द्धन	आन्तरिक	केन्द्र	महानगरपालिका स्थित मूर्त र अमूर्त सम्पदाहरु UNESCO विश्व सम्पदा सूचीमा सूचिकृत गर्न थप प्रस्ताव तयारी लगायतका कार्यका लागि	५०००	
ड.	पूर्वाधार विकास	स्थानीय पूर्वाधार (सम्पदा संरक्षण)	आन्तरिक	केन्द्र	पाटन दरवार स्क्वायर अवस्थित मन्दिरहरुमा भाँचिएका/हराएका टुडौलका हातहरु पुनस्थापना गर्न अध्ययन गराउने	१०००	
२.					संस्कृति तथा सम्पदा	२५५००	-
क.	पूर्वाधार विकास	स्थानीय पूर्वाधार (सम्पदा संरक्षण)	आन्तरिक	केन्द्र	तुईलाकवः स्थित श्री दत्तात्रय मन्दिर पुननिर्माण	२५००	१२
ख.	पूर्वाधार विकास	स्थानीय पूर्वाधार (सम्पदा संरक्षण)	आन्तरिक	केन्द्र	क्वान्बुस्थित श्री भीमसेन मन्दिर पछाडि अवस्थित पुरातात्विक पाटी पुननिर्माण	३०००	१६
ग.	आर्थिक विकास	संस्कृति तथा पर्यटन प्रवर्द्धन	आन्तरिक	केन्द्र	ललितपुरमा पर्यटकको आगमन (संख्या) अभिवृद्धि गर्न तथा बसाई लम्बाउन प्रचार प्रसार गर्ने सम्बन्धमा Aviation Magazine प्रकाशन गर्ने	१०००	

क.स.	क्षेत्र	उप क्षेत्र	स्रोत	खर्च केन्द्र	योजना तथा कार्यक्रम	बजेट	बढाने.
घ.	पूर्वाधार विकास	स्थानीय पूर्वाधार (सम्पदा संरक्षण)	आन्तरिक	केन्द्र	पाटन दरवार स्ववायरको श्रीकृष्ण मन्दिर अगाडिको प्राङ्गमा ठाडो इटा छान्ने	३०००	
ङ	पूर्वाधार विकास	सडक तथा यातायात			Patan Durbar Square लाई Cyclist and Pedestrianization गर्ने	५००	
च.	पूर्वाधार विकास	स्थानीय पूर्वाधार (सम्पदा संरक्षण)	आन्तरिक	केन्द्र	अकिबहाल घयो छे पुननिर्माण	३०००	
छ.	पूर्वाधार विकास	स्थानीय पूर्वाधार (सम्पदा संरक्षण)	आन्तरिक	केन्द्र	भिमसेन मन्दिर निर्माण	५०००	२७
ज.	पूर्वाधार विकास	सडक तथा यातायात	आन्तरिक	केन्द्र	घोकापिनेदेखि कोताटोलबहिलि तथाश्रीसम्म ऐतिहासिक मार्गमा दुइटा छान्ने योजना	५०००	२२
झ.	पूर्वाधार विकास	स्थानीय पूर्वाधार (सम्पदा संरक्षण)	आन्तरिक	केन्द्र	त्रि-रत्न विहार, विकबहि	३०००	९
ञ.	पूर्वाधार विकास	स्थानीय पूर्वाधार (सम्पदा संरक्षण)	आन्तरिक	केन्द्र	बुङ्गमति सोहखुटे पार्टी पुननिर्माण गर्ने	२५००	२२
३.					वातावरण सुधार सरसफाई प्रवर्द्धन	१५५००	-
क.	वन तथा वातावरण	वातावरण संरक्षण	आन्तरिक	केन्द्र	लगनखेल स्थित Green and Blue Project निर्माण (बहुवर्षीय)	१००००	
ख.	वन तथा वातावरण	वातावरण संरक्षण	आन्तरिक	केन्द्र	Recharge Lalitpur Pits कार्यक्रम	२५००	
ग.	पूर्वाधार विकास	भू तथा जलाधार संरक्षण	आन्तरिक	केन्द्र	शंखमूल NRN पार्कमा रिटेनिङ्ग बाल निर्माण	३०००	
४.					Social-Health/Education/Sport	१०५००	-
क.	सामाजिक विकास	विज्ञान तथा प्रविधि	आन्तरिक	केन्द्र	१० वटा सामुदायिक विद्यालयहरूमा रोबोटिक कार्यक्रम सञ्चालन/Mayor's Cup प्रतियोगिता	४५००	
ख.	सामाजिक विकास	युवा तथा खेलकुद	आन्तरिक	केन्द्र	मेयर कप महिला क्रिकेट T-20 प्रतियोगिता	२५००	
ग.	सामाजिक विकास	युवा तथा खेलकुद	आन्तरिक	केन्द्र	वीर गणेशमान चैस प्रतियोगिता सहित	२५००	

क्र.स.	क्षेत्र	उप क्षेत्र	स्रोत	खर्च केन्द्र	योजना तथा कार्यक्रम	बजेट	वडानं.
घ.	सामाजिक विकास	युवा तथा खेलकुद	आन्तरिक	केन्द्र	Mayor's Cup Cycling race in trails of Khokana, Bungmati etc.	१०००	
ङ.					विविध	३००००	-
क.	पूर्वाधार विकास	सडक तथा यातायात	आन्तरिक	केन्द्र	Bicycle Sharing Project	५०००	
ख.	आर्थिक विकास	उद्योग तथा बाणिज्य	आन्तरिक	केन्द्र	Mobile Van Restaurants Project	१००००	
ग.	पूर्वाधार विकास	सडक तथा यातायात	आन्तरिक	केन्द्र	घोविघाट- किर्तिपुर चक्रपथमा साईकल र बटुवाको आवतजावतको लागि Cycle Bridge निर्माण	१५०००	
नगर गौरवका योजना तथा कार्यक्रमको कुल बजेट						१०००००	-

ललितपुर महानगरपालिका

८०३३४२०१५१२ संघीय सरकारबाट हस्तान्तरित कार्यक्रम (विशेष अनुदान)

सि.नं.	कार्यक्रम/आयोजना/क्रियाकलापको नाम	उप क्षेत्र	खर्च शीर्षक	स्रोत	लक्ष	इकाई	विनियोजन				जम्मा
							पहिलो त्रैमासिक	दोस्रो त्रैमासिक	तेस्रो त्रैमासिक	चौथो त्रैमासिक	
१	आधुनिक प्रविधिको प्रयोग गरी फोहरमैला व्यवस्थापन	खानेपानी तथा सरसफाई	३११२२	नेपाल सरकार - नगद (आन्तरिक ऋण)	१	N/A	०	०	०	३,५०,००	३,५०,००
कुल जम्मा							०	०	०	३,५०,००	३,५०,००

ललितपुर महानगरपालिका

८०३३४२०१५११ संघीय सरकारबाट हस्तान्तरित कार्यक्रम (शासर्त अनुदान)

सि.नं.	कार्यक्रम/आयोजना/क्रियाकलापको नाम	उप क्षेत्र	खर्च शीर्षक	स्रोत	लक्ष	इकाई	वित्तियोजन				जम्मा
							पहिलो त्रैमासिक	दोस्रो त्रैमासिक	तेस्रो त्रैमासिक	चौथो त्रैमासिक	
१	आधारभूत तहका स्वीकृत दरबन्दीका शिक्षक, राहत अनुदान शिक्षकका लागि तलब भत्ता अनुदान (बिधेय शिक्षा परिषद अन्तरगतका शिक्षक/कर्मचारीहरु समेत)	शिक्षा	२११११	नेपाल सरकार - नगद अनुदान	४	N/A	८,३४,००	८,३४,००	८,३४,००	८,३४,००	३३,३६,००
२	माध्यमिक तहका स्वीकृत दरबन्दीका शिक्षक, राहत अनुदान शिक्षक लागि तलब भत्ता अनुदान (बिधेय शिक्षा परिषद अन्तरगतका शिक्षक/कर्मचारी, प्राविधिक धारका प्रशिक्षक समेत)	शिक्षा	२११११	नेपाल सरकार - नगद अनुदान	४	N/A	३,६९,००	३,६९,००	३,६९,००	३,६९,००	१४,४६,००
३	रोजगार संयोजकको तलब	सामाजिक सुरक्षा तथा संरक्षण	२११११	नेपाल सरकार - नगद अनुदान	१	N/A	४,६८	०	०	०	४,६८
४	स्थानीय तहका स्वास्थ्य शाखा, स्वास्थ्य चौकी, प्राथमिक स्वास्थ्य केन्द्र, अस्पताल तथा आयुर्वेद औषधालयहरुमा कार्यरत स्थायी कर्मचारीहरुको स्वीकृत दरबन्दी अनुसारको तलब, महंगी भत्ता र पोशाक भत्ता	स्वास्थ्य	२११११	नेपाल सरकार - नगद अनुदान	४	N/A	७९,७४	७९,७४	७९,७४	७९,७४	३,१९,००

सि.नं.	कार्यक्रम/आयोजना/क्रियाकलापको नाम	उप क्षेत्र	खर्च शीर्षक	स्रोत	सम	इकाई	बिनीयोजन				जम्मा
							पहिलो त्रैमासिक	दोस्रो त्रैमासिक	तेस्रो त्रैमासिक	चौथो त्रैमासिक	
५	प्राविधिक सहायकको पोसाक	सामाजिक सुरक्षा तथा संरक्षण	२११२१	आई डि ए - सोधभर्ना हुने ऋण (वैदेशिक)	१	N/A	१०	०	०	०	१०
६	रोजगार संयोजकको पोसाक	सामाजिक सुरक्षा तथा संरक्षण	२११२१	नेपाल सरकार - नागद अनुदान	१	N/A	०	१०	०	०	१०
७	रोजगार सहायकको पोशाक भत्ता	सामाजिक सुरक्षा तथा संरक्षण	२११२१	आई डि ए - सोधभर्ना हुने ऋण (वैदेशिक)	१	N/A	१०	०	०	०	१०
८	मसलन्द सामान खरिद (सेवा केन्द्र सञ्चालनार्थ)	तथ्यांक प्रणाली	२२३११	आई डि ए - सोधभर्ना हुने ऋण (वैदेशिक)	१	N/A	५०	०	०	०	५०
९	रोजगार सेवा केन्द्रको लागी मसलन्द खर्च	सामाजिक सुरक्षा तथा संरक्षण	२२३११	आई डि ए - सोधभर्ना हुने ऋण (वैदेशिक)	१	N/A	७८	०	०	०	७८
१०	एक पालिका एक भेटेरिनी डाक्टर	पशुपन्छी विकास	२२४१९	नेपाल सरकार - नागद अनुदान	१	N/A	०	०	०	०	५,०७
११	एम. आई. एस. अपरेटर र फिल्ड सहायक पारिश्रमिक, चाडपर्व खर्च तथा पोशाक खर्च	तथ्यांक प्रणाली	२२४१९	आई डि ए - सोधभर्ना हुने ऋण (वैदेशिक)	१	N/A	७,४७	०	०	०	७,४७
१२	प्राविधिक सहायकको तलब	सामाजिक सुरक्षा तथा संरक्षण	२२४१९	आई डि ए - सोधभर्ना हुने ऋण (वैदेशिक)	१	N/A	४,५२	०	०	०	४,५२

सि.नं.	कार्यक्रम/आयोजना/क्रियाकलापको नाम	उप क्षेत्र	खर्च शीर्षक	स्रोत	लक्ष	इकाई	विनियोजन				जम्मा
							पहिलो त्रैमासिक	दोस्रो त्रैमासिक	तेस्रो त्रैमासिक	चौथो त्रैमासिक	
१३	रोजगार सहायकको तालिम	सामाजिक सुरक्षा तथा संरक्षण	२२४१९	आई डि ए - सोघमर्ना हुने ऋण (वैदेशिक)	१	N/A	४,४२	०	०	०	४,४२
१४	CRIMMCI कार्यक्रम (कार्यक्रम समिधा, स्थलगत अनुशिक्षण, समता तथा पहुच कार्यक्रम)	स्वास्थ्य	२२४,२२	नेपाल सरकार - नगद अनुदान	१	N/A	६,६०	०	०	०	६,६०
१५	CITEVT को मापदण्डबमोजिम सामुदायिक विद्यालयमा प्राविधिक शिक्षा सञ्चालन अनुदान	शिक्षा	२२४,२२	नेपाल सरकार - नगद अनुदान	१	N/A	२१,००	०	०	०	२१,००
१६	अन्य विविध खर्च - आयोजना, सामाजिक सुरक्षा तथा घटना दर्ता सम्बन्धी विभिन्न बँटकको चियापान लगायतको खर्च	तथ्यांक प्रणाली	२२४,२२	आई डि ए - सोघमर्ना हुने ऋण (वैदेशिक)	१	N/A	४३	०	०	०	४३
१७	आ.ब. २०७९/८० मा स्थापना भएको गाई/मैसी पकेट विकास कार्यक्रमको निरन्तरता	पशुपन्धी विकास	२२४,२२	नेपाल सरकार - नगद अनुदान	१	N/A	१०,००	०	०	०	१०,००
१८	आ.ब. २०७९/८० मा छनोट भई प्रशिक्षणगत कार्यक्रम अभ्याससहितको तालिम सञ्चालन निरन्तरता	शिक्षा	२२४,२२	स्वीटजरल्याण्ड - एस डी सी - नगद अनुदान (वैदेशिक)	१	N/A	३३,६०	०	०	०	३३,६०

सि.नं.	कार्यक्रम/आयोजना/क्रियाकलापको नाम	उप क्षेत्र	खर्च शीर्षक	स्रोत	लषा	इकाई	विनियोजन				जम्मा
							पहिलो त्रैमासिक	दोस्रो त्रैमासिक	तेस्रो त्रैमासिक	चौथो त्रैमासिक	
१९	आकस्मिक अवस्थामा औसधि एवं ल्यात्र सामग्री हुवानी, रेकर्डिङ तथा रिपोर्टिङका लागि फर्म फरमेट छपाइ, ई-टि.बि रजिस्टरअध्याबधिक, विषय क्षयरोग दिवस सम्बन्धी कार्यक्रम, स्थलगत अनुशिक्षण तथा सुपरिवेक्षण, क्षयरोगका कार्यक्रमको अर्ध वार्षिक समिक्षा तथा कोहर्ट विग	स्वास्थ्य	२२५२२	नेपाल सरकार - नागद अनुदान	१	N/A	२,९८	०	०	०	२,९८
२०	आधारभूत तथा आकस्मिक स्वास्थ्य सेवाको लागि औषधि खरिद	स्वास्थ्य	२२५२२	नेपाल सरकार - नागद अनुदान	१	N/A	३६,२०	०	०	०	३६,२०
२१	इन्फोमियोलेजिकल रिपोर्टिङ	पशुपन्धी विकास	२२५२२	नेपाल सरकार - नागद अनुदान	१	N/A	१२	०	०	०	१२
२२	एम. आई. एस. अपरेटर र फिल्टर सहायक ट्रेनिङ प्रमण भत्ता/यातायात खर्च/इन्धन	तथ्यांक प्रणाली	२२५२२	आई डि ए - सोधभर्ना हुने ऋण (वैदेशिक)	१	N/A	०	०	०	५०	५०
२३	कृत्रिम गर्भाधान मिसन कार्यक्रम	पशुपन्धी विकास	२२५२२	नेपाल सरकार - नागद अनुदान	१	N/A	१,३१	०	०	०	१,३१
२४	कम्प्युटि इटस कार्यक्रम कार्यक्रम संचालन, र स्वास्थ्यकर्मिहरू लाइ क्षयरोग मोडुलर तालिम	स्वास्थ्य	२२५२२	नेपाल सरकार - नागद अनुदान	१	N/A	०	०	०	२,६०	२,६०
२५	कृषि, पशुपन्धी तथा मत्स्य तथ्याङ्क अध्याबधिक कार्यक्रम	पशुपन्धी विकास	२२५२२	नेपाल सरकार - नागद अनुदान	१	N/A	१,००	०	०	०	१,००

सि.नं.	कार्यक्रम/आयोजना/क्रियाकलापको नाम	उप क्षेत्र	खर्च शीर्षक	स्रोत	लक्ष	इकाई	वित्तियोजन				जम्मा
							पहिलो त्रैमासिक	दोस्रो त्रैमासिक	तेस्रो त्रैमासिक	चौथो त्रैमासिक	
२६	कार्यक्रम समिक्षा तथा योजना तर्जुमा	शिक्षा	२२५,२२२	स्वीट्जरल्याण्ड - एस डी सी - नागद अनुदान (वैदेशिक)	१	N/A	८०	०	०	०	८०
२७	कार्यक्रमको सुपरिवेक्षण अनुगमन तथा मूल्याङ्कन	शिक्षा	२२५,२२२	स्वीट्जरल्याण्ड - एस डी सी - नागद अनुदान (वैदेशिक)	१	N/A	१,२०	०	०	०	१,२०
२८	कार्यगत अभ्याससहितको तालिम सञ्चालन	शिक्षा	२२५,२२२	स्वीट्जरल्याण्ड - एस डी सी - नागद अनुदान (वैदेशिक)	१	N/A	२२,८०	०	०	०	२२,८०
२९	कार्यगत अभ्याससहितको तालिमसम्बन्धी सूचना प्रचार-प्रसार तथा सेवा खरिद	शिक्षा	२२५,२२२	स्वीट्जरल्याण्ड - एस डी सी - नागद अनुदान (वैदेशिक)	१	N/A	७५	०	०	०	७५
३०	किशोरकिशोरी स्वास्थ्य सेवा	स्वास्थ्य	२२५,२२२	नेपाल सरकार - नागद अनुदान	१	N/A	२,७६	०	०	०	२,७६
३१	किसान सूचीकरण कार्यक्रम	कृषि	२२५,२२२	नेपाल सरकार - नागद अनुदान	१	N/A	२,००	०	०	०	२,००
३२	कोभिड-१९ बाट पुगेको शैक्षिक क्षतिको परिपूरण तथा अन्य विषयको समयमा सिकाइ निरन्तरताका लागि कार्यक्रम	शिक्षा	२२५,२२२	नेपाल सरकार - नागद अनुदान	१	N/A	०	०	०	१०,७३	१०,७३
३३	कोभिड-१९ बाट पुगेको शैक्षिक क्षतिको परिपूरण तथा अन्य विषयको समयमा सिकाइ निरन्तरताका लागि कार्यक्रम	शिक्षा	२२५,२२२	एस.डि.एस.पी. - सोधभर्ना हुने ऋण (वैदेशिक)	१	N/A	३,३३	०	०	०	३,३३

सि.नं.	कार्यक्रम/आयोजना/क्रियाकलापको नाम	उप क्षेत्र	खर्च शीर्षक	स्रोत	लक्ष	इकाई	विनियोजन				जम्मा
							पहिलो त्रैमासिक	दोस्रो त्रैमासिक	तेस्रो त्रैमासिक	चौथो त्रैमासिक	
३४	कोभिड-१९ बाट पुगेको शैक्षिक क्षतिको परिपूरण तथा अन्य विषयको समयमा सिकाइ निरन्तरताका लागि कार्यक्रम	शिक्षा	२२५२२	एस्.इ.एस.पी. - सोधभर्ना अनुदान (वैदेशिक)	१	N/A	०	०	०	१,९४	१,९४
३५	शुनासो सुनुबाइ कार्यक्रम	गरिबी निवारण	२२५२२	नेपाल सरकार - नगद अनुदान	१	N/A	२,००	०	०	२,००	२,००
३६	गरिबी निवारणका लागि लघु उद्यम विकास कार्यक्रम संचालन निर्देशिका, २०७७ बमोजिम उद्यमीको स्तरोन्नती (आवश्यकता पहिचानका आधारमा पुनर्तजगी र एडभान्स सीप विकास तालिम कार्यक्रम)	उद्योग	२२५२२	नेपाल सरकार - नगद अनुदान	१	N/A	०	२,००	०	२,००	२,००
३७	गरिबी निवारणका लागि लघु उद्यम विकास कार्यक्रम संचालन निर्देशिका, २०७७ बमोजिम लघु उद्यम विकास मोडेलमा नयाँ लघु उद्यमी सिर्जना गर्ने	उद्योग	२२५२२	नेपाल सरकार - नगद अनुदान	१	N/A	५,६०	०	०	५,६०	५,६०
३८	जुनैतिक रोगहरु, AMR सम्बन्धी पैरवी तथा अभिमुखिकरण, AMR Day, Rabies Day	स्वास्थ्य	२२५२२	नेपाल सरकार - नगद अनुदान	१	N/A	४०	०	०	४०	४०

सि.नं.	कार्यक्रम/आयोजना/क्रियाकलापको नाम	उप क्षेत्र	खर्च शीर्षक	स्रोत	लक्ष	इकाई	विनियोजन				जम्मा
							पहिलो त्रैमासिक	दोस्रो त्रैमासिक	तेस्रो त्रैमासिक	चौथो त्रैमासिक	
३९	डेगुलगायतका किटजन्य रोगाहर्कको नियन्त्रणका लागि लामखुट्टेको वासस्थान खोजी गरी लार्भा नष्ट गर्ने, विद्यालय शिक्षा कार्यक्रम, अभियान संचालन गर्ने तथा सरोकारवालाहरूसँग अभिमुखिकरण गर्ने र किटजन्य रोग नियन्त्रण कार्यक्रमको डाटा भेरिफिकेशन	स्वास्थ्य	२२५२२	नेपाल सरकार - नगद अनुदान	१	N/A	५,६४	०	०	०	५,६४
४०	लोकिएका विद्यार्थीको दिवा खाजाका लागि विद्यालयलाई अनुदान	शिक्षा	२२५२२	नेपाल सरकार - नगद अनुदान	१	N/A	०	०	०	१,४४,०४	१,४४,०४
४१	लोकिएका विद्यार्थीको दिवा खाजाका लागि विद्यालयलाई अनुदान	शिक्षा	२२५२२	एस.इ.एस.पी. - सोधभर्ना अनुदान (वैदेशिक)	१	N/A	२५,८४	०	०	०	२५,८४
४२	लोकिएका विद्यार्थीको दिवा खाजाका लागि विद्यालयलाई अनुदान	शिक्षा	२२५२२	एस.इ.एस.पी. - सोधभर्ना हुने ऋण (वैदेशिक)	१	N/A	४४,७४	०	०	०	४४,७४
४३	नमूना रोजगार सेवा केन्द्र सञ्चालन	सामाजिक सुरक्षा तथा संरक्षण	२२५२२	आई डि ए - सोधभर्ना हुने ऋण (वैदेशिक)	१	N/A	९,००	०	०	०	९,००

सि.नं.	कार्यक्रम/आयोजना/क्रियाकलापको नाम	उप क्षेत्र	खर्च शीर्षक	स्रोत	लक्ष	इकाई	विनियोजन				जम्मा
							पहिलो त्रैमासिक	दोस्रो त्रैमासिक	तेस्रो त्रैमासिक	चौथो त्रैमासिक	
४४	नियमित खोप सुदृढीकरण, पूर्ण खोप सुनिश्चिता र ईगोपना, एफ. आई.पी.भी. खोप अभियान, खोपबाट क्वाउन सकिने रोगहरुको निगरानी, नमुना संकलन तथा व्यवस्थापन, सरसफाई प्रवर्द्धन कार्यक्रमको समिक्षा र सहमयोजना अघाबधिकको लागि १ दिने गोष्ठी, पूर्ण खोप बढा, पालिका सु	स्वास्थ्य	२२५,२२	नेपाल सरकार - नगद अनुदान	१	N/A	४,४८	०	०	०	४,४८
४५	प्रजननरुगता स्वास्थ्य सेवा	स्वास्थ्य	२२५,२२	नेपाल सरकार - नगद अनुदान	१	N/A	२,९८	०	०	०	२,९८
४६	प्रति विद्यार्थी लागतका आधारमा सिकाइ सामग्री तथा डिजिटल सिकाइ सामग्री व्यवस्थाका लागि विद्यालयलाइ अनुदान	शिक्षा	२२५,२२	एस.इ.एस.पी. - सोधभर्ना अनुदान (वैदेशिक)	१	N/A	०	०	०	८,७६	८,७६
४७	प्रति विद्यार्थी लागतका आधारमा सिकाइ सामग्री तथा डिजिटल सिकाइ सामग्री व्यवस्थाका लागि विद्यालयलाइ अनुदान	शिक्षा	२२५,२२	नेपाल सरकार - नगद अनुदान	१	N/A	४८,४०	०	०	०	४८,४०
४८	प्रति विद्यार्थी लागतका आधारमा सिकाइ सामग्री तथा डिजिटल सिकाइ सामग्री व्यवस्थाका लागि विद्यालयलाइ अनुदान	शिक्षा	२२५,२२	एस.इ.एस.पी. - सोधभर्ना हुने ऋण (वैदेशिक)	१	N/A	१४,०६	०	०	०	१४,०६

सि.नं.	कार्यक्रम/आयोजना/क्रियाकलापको नाम	उप क्षेत्र	खर्च शीर्षक	स्रोत	लक्ष	इकाई	विनियोजन					जम्मा
							पहिलो त्रैमासिक	दोस्रो त्रैमासिक	तेस्रो त्रैमासिक	चौथो त्रैमासिक	जम्मा	
४९	प्रारम्भिक बाल विकास सहजकर्ताहरूको पारिश्रमिक तथा विद्यालय कर्मचारी व्यवस्थापन अनुदान	शिक्षा	२२५,२२२	एस.इ.एस.पी. - सोधभर्ना अनुदान (वैदेशिक)	१	N/A	०	०	०	२१,८४	२१,८४	
५०	प्रारम्भिक बाल विकास सहजकर्ताहरूको पारिश्रमिक तथा विद्यालय कर्मचारी व्यवस्थापन अनुदान	शिक्षा	२२५,२२२	नेपाल सरकार - नगद अनुदान	१	N/A	०	०	०	१,२०,९६	१,२०,९६	
५१	प्रारम्भिक बाल विकास सहजकर्ताहरूको पारिश्रमिक तथा विद्यालय कर्मचारी व्यवस्थापन अनुदान	शिक्षा	२२५,२२२	एस.इ.एस.पी. - सोधभर्ना हुने ऋण (वैदेशिक)	१	N/A	३७,५७	०	०	३७,५७	३७,५७	
५२	परियोजनाको कार्यालय सञ्चालन तथा अन्य प्रशासनीक व्यवस्थापन	शिक्षा	२२५,२२२	स्वीट्जरल्याण्ड - एस डी सी - नगद अनुदान (वैदेशिक)	१	N/A	२,४०	०	०	२,४०	२,४०	
५३	परिवार योजना सेवा	स्वास्थ्य	२२५,२२२	नेपाल सरकार - नगद अनुदान	१	N/A	०	०	०	१,६२	१,६२	
५४	पालिकास्तरमा स्वास्थ्य संस्थाहरूको मासिक बैठक, स्वास्थ्य कार्यक्रमहरूको डाटा भेरिफिकेशन एवं गुणस्तर सुधार साथै अर्धवार्षिक एवं वार्षिक समिक्षा	स्वास्थ्य	२२५,२२२	नेपाल सरकार - नगद अनुदान	१	N/A	०	०	०	२,००	२,००	

सि.नं.	कार्यक्रम/आयोजना/क्रियाकलापको नाम	उप क्षेत्र	खर्च शीर्षक	स्रोत	लक्ष	इकाई	विनियोजन				जम्मा
							पहिलो त्रैमासिक	दोस्रो त्रैमासिक	तेस्रो त्रैमासिक	चौथो त्रैमासिक	
५५	पोषण विशेष (स्वास्थ्य) क्षेत्रका कार्यक्रम सञ्चालन	स्वास्थ्य	२२५२२	युरोपियन युनियन - नगद अनुदान (वैदेशिक)	१	N/A	१,५०	०	०	०	१,५०
५६	पोषण विशेष कार्यक्रम	स्वास्थ्य	२२५२२	नेपाल सरकार - नगद अनुदान	१	N/A	०	०	०	५,३४	५,३४
५७	पोषण संवेदनशील (खानेपानी तथा सरसफाइ, कृषि, पशुसेवा, महिला तथा बालबालिका, शिक्षा र शासकीय प्रबन्ध) क्षेत्रका कार्यक्रमहरू सञ्चालन।	स्वास्थ्य	२२५२२	युरोपियन युनियन - नगद अनुदान (वैदेशिक)	१	N/A	१,५०	०	०	०	१,५०
५८	विश्व रक्तचाप दिवस तथा आत्महत्या न्यूनीकरण दिवस मनाउने तथा महिला सामुदायिक स्वास्थ्य स्वयंसेविकाहरूलाई नर्सने तथा मानसिक स्वास्थ्य सम्बन्धि अभिमुखीकरण	स्वास्थ्य	२२५२२	नेपाल सरकार - नगद अनुदान	१	N/A	०	०	०	४५	४५
५९	बौद्धिक, पूर्ण अपाइ, अति अशक्त अपाइ तथा भिन्न क्षमता भएका व्यक्तिहरूको लागि विशेष शिक्षा प्रदान गर्ने आशा विशेष पाठशाला तथा पुनर्स्थापना केन्द्रलाई अनुदान	स्वास्थ्य	२२५२२	नेपाल सरकार - नगद अनुदान	१	N/A	२०,००	०	०	०	२०,००
६०	महामरी/आकास्मिक रोग नियन्त्रण कार्यक्रम	पशुपन्डी विकास	२२५२२	नेपाल सरकार - नगद अनुदान	१	N/A	१,००	०	०	०	१,००

सि.नं.	कार्यक्रम/आयोजना/क्रियाकलापको नाम	उप क्षेत्र	खर्च शीर्षक	स्रोत	लस	इकाई	विनियोजन				
							पहिलो त्रैमासिक	दोस्रो त्रैमासिक	तेस्रो त्रैमासिक	चौथो त्रैमासिक	जम्मा
६१	महिला लक्षित रोजगारीका लागि तयारी क्लव सञ्चालन	सामाजिक सुरक्षा तथा संरक्षण	२२५२२	आई डि ए - सोधभर्ना हुने ऋण (वैदेशिक)	१	N/A	६,००	०	०	०	६,००
६२	रेविज नियन्त्रण कार्यक्रम	परामुन्धी विकास	२२५२२	नेपाल सरकार - नगद अनुदान	१	N/A	१,५०	०	०	०	१,५०
६३	राष्ट्रपति रनिङ्ग सिन्ड प्रतियोगिता (स्थानीय तहस्तरीय)	युवा तथा खेलकुद	२२५२२	नेपाल सरकार - नगद अनुदान	१	N/A	०	०	०	१,००	१,००
६४	राष्ट्रिय महिला स्वास्थ्य स्वयंसेविका कार्यक्रम (पोषाक प्रोत्साहन, यातायात खर्च र दिवस मनाउने खर्च समेत)	स्वास्थ्य	२२५२२	नेपाल सरकार - नगद अनुदान	१	N/A	४१,००	०	०	०	४१,००
६५	रोजगार संवाद मञ्चको सञ्चालन	सामाजिक सुरक्षा तथा संरक्षण	२२५२२	आई डि ए - सोधभर्ना हुने ऋण (वैदेशिक)	१	N/A	३०	०	०	०	३०
६६	रोजगारी सृजना (आई.डि.ए.)	सामाजिक सुरक्षा तथा संरक्षण	२२५२२	आई डि ए - सोधभर्ना हुने ऋण (वैदेशिक)	१	N/A	०	०	०	२७,८४	२७,८४
६७	रोजगारी सृजना (नेपाल सरकार)	सामाजिक सुरक्षा तथा संरक्षण	२२५२२	नेपाल सरकार - नगद अनुदान	१	N/A	०	०	०	३५,२२	३५,२२
६८	रोजगारीको अवसर खोजीमा रहेका युवालाई वृत्ति तथा रोजगारीसम्बन्धी मार्गनिर्देशन सेवा सञ्चालन	शिक्षा	२२५२२	स्वीटजरल्याण्ड - एस डी सी - नगद अनुदान (वैदेशिक)	१	N/A	५०	०	०	०	५०

सि.नं.	कार्यक्रम/आयोजना/क्रियाकलापको नाम	उप क्षेत्र	खर्च शीर्षक	स्रोत	लाभ	इकाई	विनियोजन				जम्मा
							पहिलो त्रैमासिक	दोस्रो त्रैमासिक	तेस्रो त्रैमासिक	चौथो त्रैमासिक	
६९	वृत्ति मार्गनिर्देशनसम्बन्धी नीति, रणनीति, कार्यविधि वा आबधिक/वार्षिक योजना निर्माण	शिक्षा	२२५२२२	स्वीट्जरल्याण्ड - एस डी सी - नगद अनुदान (वैदेशिक)	१	N/A	१,००	०	०	०	१,००
७०	वृत्ति-मार्ग निर्देशनका लागि छनोट भएका विद्यालयका व्यवस्थापकहरूलाई अभिमुखीकरण	शिक्षा	२२५२२२	स्वीट्जरल्याण्ड - एस डी सी - नगद अनुदान (वैदेशिक)	१	N/A	७५	०	०	०	७५
७१	व्यावसायिक सीप तालिम सञ्चालन, अनुगमनसम्बन्धी कार्यविधि तथा निर्देशिका निर्माण	शिक्षा	२२५२२२	स्वीट्जरल्याण्ड - एस डी सी - नगद अनुदान (वैदेशिक)	१	N/A	१,००	०	०	०	१,००
७२	व्यावसायिक सीप तालिमसम्बन्धी अभिमुखीकरण तथा प्रचार-प्रसार	शिक्षा	२२५२२२	स्वीट्जरल्याण्ड - एस डी सी - नगद अनुदान (वैदेशिक)	१	N/A	३०	०	०	०	३०
७३	विद्यालय सञ्चालन तथा व्यवस्थापन अनुदान	शिक्षा	२२५२२२	एस.ड.एस.पी. - सोधभर्ना हुने ऋण (वैदेशिक)	१	N/A	०	०	०	७,४६	७,४६
७४	विद्यालय सञ्चालन तथा व्यवस्थापन अनुदान	शिक्षा	२२५२२२	नेपाल सरकार - नगद अनुदान	१	N/A	०	०	०	२४,००	२४,००
७५	विद्यालय सञ्चालन तथा व्यवस्थापन अनुदान	शिक्षा	२२५२२२	एस.ड.एस.पी. - सोधभर्ना अनुदान (वैदेशिक)	१	N/A	४,३३	०	०	०	४,३३
७६	विद्यालयमा शैक्षिक गुणस्तर सुदृढीकरण एवम् कार्यसम्पादनमा आधारित प्रोत्साहन अनुदान	शिक्षा	२२५२२२	एस.ड.एस.पी. - सोधभर्ना हुने ऋण (वैदेशिक)	१	N/A	०	०	०	१०,५२	१०,५२

सि.नं.	कार्यक्रम/आयोजना/क्रियाकलापको नाम	उप क्षेत्र	खर्च शीर्षक	स्रोत	लक्ष	इकाई	विनियोजन				जम्मा
							पहिलो त्रैमासिक	दोस्रो त्रैमासिक	तेस्रो त्रैमासिक	चौथो त्रैमासिक	
७७	विद्यालयमा शैक्षिक गुणास्तर सुदृढीकरण एवम् कार्यसम्पादनमा आधारित प्रोत्साहन अनुदान	शिक्षा	२२५,२२२	एस.इ.एस.पी. - सोधभर्ना अनुदान - वैदेशिक	१	N/A	०	०	०	६,१२	६,१२
७८	विद्यालयमा शैक्षिक गुणास्तर सुदृढीकरण एवम् कार्यसम्पादनमा आधारित प्रोत्साहन अनुदान	शिक्षा	२२५,२२२	नेपाल सरकार - नगद अनुदान	१	N/A	०	०	०	३३,८६	३३,८६
७९	शैक्षिक पहुँच सुनिश्चितता, अनौपचारिक तथा वैकल्पिक शिक्षा कार्यक्रम (परम्परागत विद्यालय, वैकल्पिक विद्यालय, साक्षरता र निरन्तर शिक्षाका कार्यक्रम समेत।)	शिक्षा	२२५,२२२	नेपाल सरकार - नगद अनुदान	१	N/A	०	०	०	३४,५५	३४,५५
८०	शैक्षिक पहुँच सुनिश्चितता, अनौपचारिक तथा वैकल्पिक शिक्षा कार्यक्रम (परम्परागत विद्यालय, वैकल्पिक विद्यालय, साक्षरता र निरन्तर शिक्षाका कार्यक्रम समेत।)	शिक्षा	२२५,२२२	एस.इ.एस.पी. - सोधभर्ना अनुदान (वैदेशिक)	१	N/A	०	०	०	६,२४	६,२४
८१	शैक्षिक पहुँच सुनिश्चितता, अनौपचारिक तथा वैकल्पिक शिक्षा कार्यक्रम (परम्परागत विद्यालय, वैकल्पिक विद्यालय, साक्षरता र निरन्तर शिक्षाका कार्यक्रम समेत।)	शिक्षा	२२५,२२२	एस.इ.एस.पी. - सोधभर्ना हुने ऋण (वैदेशिक)	१	N/A	१०,७३	०	०	०	१०,७३

सि.नं.	कार्यक्रम/आयोजना/क्रियाकलापको नाम	उप क्षेत्र	खर्च शीर्षक	स्रोत	लक्ष	इकाई	विनियोजन				जम्मा
							पहिलो त्रैमासिक	दोस्रो त्रैमासिक	तेस्रो त्रैमासिक	चौथो त्रैमासिक	
८२	शैक्षिक सुशासनका लागि सस्थागत क्षमता विकास, विद्यार्थी परीक्षण मुल्याङ्कन, शिक्षक मेन्टरिङ तथा विद्यालय सुपरिवेक्षण	शिक्षा	२२५२२	एस.इ.एस.पी. - सोधभर्ना हुने ऋण (वैदेशिक)	१	N/A	३,४४	०	०	०	३,४४
८३	शैक्षिक सुशासनका लागि सस्थागत क्षमता विकास, विद्यार्थी परीक्षण मुल्याङ्कन, शिक्षक मेन्टरिङ तथा विद्यालय सुपरिवेक्षण	शिक्षा	२२५२२	एस.इ.एस.पी. - सोधभर्ना अनुदान (वैदेशिक)	१	N/A	०	०	२,००	०	२,००
८४	शैक्षिक सुशासनका लागि सस्थागत क्षमता विकास, विद्यार्थी परीक्षण मुल्याङ्कन, शिक्षक मेन्टरिङ तथा विद्यालय सुपरिवेक्षण	शिक्षा	२२५२२	नेपाल सरकार - नगद अनुदान	१	N/A	०	०	११,०६	०	११,०६
८५	श्रमको सम्मान राष्ट्रको अभियान सम्बन्धी क्रियाकलाप संभालन	सामाजिक सुरक्षा तथा संरक्षण	२२५२२	आई डि ए - सोधभर्ना हुने ऋण (वैदेशिक)	१	N/A	६०	०	०	०	६०
८६	संक्रामक तथा महामारीजन्य रोग, खानेपानी र खाद्य गुणस्तर निगरानी कार्यक्रम	स्वास्थ्य	२२५२२	नेपाल सरकार - नगद अनुदान	१	N/A	०	०	१,४०	०	१,४०
८७	सञ्चालित रोजगार आयोजनाहरूको अनुगमन/निरिक्षण	सामाजिक सुरक्षा तथा संरक्षण	२२५२२	आई डि ए - सोधभर्ना हुने ऋण (वैदेशिक)	१	N/A	०	०	४०	०	४०

सि.नं.	कार्यक्रम/आयोजना/क्रियाकलापको नाम	उप क्षेत्र	खर्च शीर्षक	स्रोत	लक्ष	इकाई	विनियोजन				जम्मा
							पहिलो त्रैमासिक	दोस्रो त्रैमासिक	तेस्रो त्रैमासिक	चौथो त्रैमासिक	
८८	स्थानीय तह तर्फ मातृ तथा नवशिशु कार्यक्रम अन्तर्गत आमा सुरक्षा, गर्भवती उत्प्रेरणा सेवा, रक्तसंचार, न्यानो झोला, निशुल्क गर्भपतन र नवजात शिशुको निशुल्क उपचार कार्यक्रम	स्वास्थ्य	२२५.२२	नेपाल सरकार - नगर अनुदान	१	N/A	५.५७	०	०	०	५.५७
८९	स्थानीय तह मार्फत मातृ तथा नवशिशु कार्यक्रम संचालन	स्वास्थ्य	२२५.२२	नेपाल सरकार - नगर अनुदान	१	N/A	६.२७	०	०	०	६.२७
९०	स्थानीय तहका निवृत्त जनप्रतिनिधि र अन्य सरोकारवालाको सहभागीतामा परियोजना अभिमुखीकरण	शिक्षा	२२५.२२	स्वीटजरल्याण्ड - एस डी सी - नगर अनुदान (वैदेशिक)	१	N/A	७५	०	०	०	७५
९१	स्थानीय तहको रोजगार रणनीति तर्जुमा/अध्यावधिक/कार्यान्वयन	सामाजिक सुरक्षा तथा संरक्षण	२२५.२२	आई डिए - सोधकर्मा हुने ऋण (वैदेशिक)	१	N/A	५०	०	०	०	५०
९२	स्थानीय तहको साझेदारीमा कोभिड १९ विरुद्ध खोप अभियान तथा बुस्टर खोप समेत संचालनको पालिका/बडा बाट खोप केन्द्र स्तरमा सुपरिवेक्षण तथा दादुरा रुवेला खोप अभियान संचालन एवं व्यवस्थापनको लागि पालिका तथा बडा खोप समितिको अभिमुखीकरण र योजना गोष्ठी ।	स्वास्थ्य	२२५.२२	नेपाल सरकार - नगर अनुदान	१	N/A	७.९८	०	०	०	७.९८

सि.नं.	कार्यक्रम/आयोजना/क्रियाकलापको नाम	उप क्षेत्र	खर्च शीर्षक	स्रोत	समा	इकाई	विनियोजन				जम्मा
							पहिलो त्रैमासिक	दोस्रो त्रैमासिक	तेस्रो त्रैमासिक	चौथो त्रैमासिक	
९३	समुदायलाई क्षयरोग सम्बन्धी अभिमुखिकरण एवम् घरदैलो क्षयरोग खोजपडताल कार्यक्रम। क्षयरोगका जंखिम समुह तथा स्वास्थ्य सेवाको पहुच कम भएका समुदायमा सकृय क्षयरोग खोजपडताल कार्यक्रम। घरपरिवारका सदस्यहरुको सम्पर्क परिक्षण, एवं पाँच बर्ष मुनिका बालबालिमा क्षयरोग रो	स्वास्थ्य	२२५२२२	नेपाल सरकार - नगद अनुदान	१	N/A	०	०	२,४२	२,४२	२,४२
९४	सम्बन्धित निकाय/सरोकारबला बीच समन्वय छलफल/अन्तरक्रिया	शिक्षा	२२५२२२	स्वीट्जरल्याण्ड - एस डी सी - नगद अनुदान (वैदेशिक)	१	N/A	५०	०	०	५०	५०
९५	सम्भाव्य उत्पादनको उत्पादकत्व र बजार प्रतिस्पर्धा बृद्धि गर्नका लागि कम्तिमा ५ जनाको समुहमा प्रविधि हस्तान्तरण	उद्योग	२२५२२२	नेपाल सरकार - नगद अनुदान	१	N/A	०	१,४०	०	१,४०	१,४०
९६	स्वास्थ्य चौकी (आधारभुत स्वास्थ्य सेवा केन्द्र) को न्युनतम सेवा मापदण्ड कार्यक्रम (अभिमुखीकरण, समिक्षा, फलो अप, अनुगमन तथा सुदृषिकरण समेत)	स्वास्थ्य	२२५२२२	नेपाल सरकार - नगद अनुदान	१	N/A	१,५०	०	०	१,५०	१,५०

सि.नं.	कार्यक्रम/आयोजना/क्रियाकलापको नाम	उप क्षेत्र	खर्च शीर्षक	स्रोत	लक्ष	इकाई	वित्तियोजन				जम्मा
							पहिलो त्रैमासिक	दोस्रो त्रैमासिक	तेस्रो त्रैमासिक	चौथो त्रैमासिक	
९७	सामुदायिक तथा निजी विद्यालयका विद्यार्थी (कक्षा ९ र १०)लाई वृत्ति-मार्गनिर्देशन कार्यक्रम सञ्चालन	शिक्षा	२२५,२२२	स्वीटजरल्याण्ड - एस डी सी - नागद अनुदान (वैदेशिक)	१	N/A	४,६४	०	०	०	४,६४
९८	सामुदायिक विद्यालयका छात्राहरूलाई निशुल्क स्यानिटरी प्याड व्यवस्थापन	शिक्षा	२२५,२२२	नेपाल सरकार - नागद अनुदान	१	N/A	३९,८३	०	०	०	३९,८३
९९	सामुदायिक विद्यालयका छात्राहरूलाई निशुल्क स्यानिटरी प्याड व्यवस्थापन	शिक्षा	२२५,२२२	एस.इ.एस.पी. - सोधभर्ना अनुदान (वैदेशिक)	१	N/A	०	७,१९	०	०	७,१९
१००	सामुदायिक विद्यालयका छात्राहरूलाई निशुल्क स्यानिटरी प्याड व्यवस्थापन	शिक्षा	२२५,२२२	एस.इ.एस.पी. - सोधभर्ना हुने ऋण (वैदेशिक)	१	N/A	०	०	०	१२,३७	१२,३७
१०१	सार्वजनिक विद्यालयका विद्यार्थीहरूका लागि निशुल्क पाठ्यपुस्तक अनुदान	शिक्षा	२२५,२२२	एस.इ.एस.पी. - सोधभर्ना अनुदान (वैदेशिक)	१	N/A	१३,९७	०	०	०	१३,९७
१०२	सार्वजनिक विद्यालयका विद्यार्थीहरूका लागि निशुल्क पाठ्यपुस्तक अनुदान	शिक्षा	२२५,२२२	एस.इ.एस.पी. - सोधभर्ना हुने ऋण (वैदेशिक)	१	N/A	२४,०४	०	०	०	२४,०४
१०३	सार्वजनिक विद्यालयका विद्यार्थीहरूका लागि निशुल्क पाठ्यपुस्तक अनुदान	शिक्षा	२२५,२२२	नेपाल सरकार - नागद अनुदान	१	N/A	०	०	०	७७,३९	७७,३९
१०४	सार्वजनिक विद्यालयमा अध्ययनरत विद्यार्थीहरूका लागि छात्रवृत्ति (आवासीय तथा गैरआवासीय)	शिक्षा	२२५,२२२	नेपाल सरकार - नागद अनुदान	१	N/A	४३,०६	०	०	०	४३,०६

सि.नं.	कार्यक्रम/आयोजना/क्रियाकलापको नाम	उप क्षेत्र	खर्च शीर्षक	स्रोत	लक्ष	इकाई	विनियोजन				जम्मा
							पहिलो त्रैमासिक	दोस्रो त्रैमासिक	तेस्रो त्रैमासिक	चौथो त्रैमासिक	
१०५	सार्वजनिक विद्यालयमा अध्ययनरत विद्यार्थीहरूका लागि छात्रवृत्ति (आवासीय तथा गैरआवासीय)	शिक्षा	२२५.२२	एस.इ.एस.पी. - सोधभर्ना हुने ऋण (वैदेशिक)	१	N/A	१३.७४	०	०	०	१३.७४
१०६	सार्वजनिक विद्यालयमा अध्ययनरत विद्यार्थीहरूका लागि छात्रवृत्ति (आवासीय तथा गैरआवासीय)	शिक्षा	२२५.२२	एस.इ.एस.पी. - सोधभर्ना अनुदान (वैदेशिक)	१	N/A	०	०	०	७.७७	७.७७
१०७	अन्य विविध खर्च (त्रिया, पानि लगायत अन्य विविध)	सामाजिक सुरक्षा तथा संरक्षण	२२७.११	आई डि ए - सोधभर्ना हुने ऋण (वैदेशिक)	१	N/A	२४	०	०	०	२४
१०८	नवीकरणीय ऊर्जा प्रवर्धि जडान (वायोर्पास/विद्युतीय चुलो/सुघारिएको चुलो/सौर्य ऊर्जा)	ऊर्जा	३११.२२	नेपाल सरकार - नगद (आन्तरिक ऋण)	१	N/A	५.००	०	०	०	५.००
१०९	रोजगार सेवा केन्द्रको सुदृढिकरण (कम्प्युटर, फर्निचर फिक्सर्स, क्यामरा, अन्य विद्युतीय उपकरण)	सामाजिक सुरक्षा तथा संरक्षण	३११.२२	आई डि ए - सोधभर्ना हुने ऋण (वैदेशिक)	१	N/A	०	०	०	२.००	२.००
११०	रानिबुवाट नहखुडोल जाने नहखु खोला पुल ललितपुर म.न.पा १३-१८ (DPR समेत)	भवन, आवास तथा सहरी विकास	३११.४९	नेपाल सरकार - नगद (आन्तरिक ऋण)	१	N/A	०	०	०	१,००.००	१,००.००
१११	ललितपुर जिल्लाको ललितपुर म.न. पा वडा नं. ६ र १५ मा पर्ने सिधाहिरिवाट उखुवहाल हुँदै सगनखेल बटुक भैरव हुँदै निस्किने बाटो स्तरोन्नति	भवन, आवास तथा सहरी विकास	३११.४९	नेपाल सरकार - नगद (आन्तरिक ऋण)	१	N/A	०	०	०	२०.००	२०.००

सि.नं.	कार्यक्रम/आयोजना/क्रियाकलापको नाम	उप क्षेत्र	खर्च र्शीर्षक	स्रोत	लक्ष	इकाई	विनियोजन				
							पहिलो त्रैमासिक	दोस्रो त्रैमासिक	तेस्रो त्रैमासिक	चौथो त्रैमासिक	जम्मा
११२	ललितपुर जिल्लाको ललितपुर बडा नं. १८ ससकृपि मन्दिर देखि एकल पिपल बोट जाने बाटोको आशा केन्द्र बाट जर्नेल निवास सम्म सडक स्तरोन्नती	भवन, आवास तथा सहरी विकास	३११४९	नेपाल सरकार - नगद (आन्तरिक ऋण)	१	N/A	२४,००	०	०	०	२४,००
११३	ललितपुर जिल्ला ललितपुर- १४ किरात याक्षुंग चुम्तुइ हिम भवन परिसर पूर्वाधार निर्माण,	भवन, आवास तथा सहरी विकास	३११४९	नेपाल सरकार - नगद अनुदान	१	N/A	२०,००	०	०	०	२०,००
११४	ललितपुर जिल्ला ललितपुर महानगरपालिका बडा नं. १८ भैसेपाटी कोलोनी-एकलडाडी मार्ग सडक तथा चाला निर्माण ।	भवन, आवास तथा सहरी विकास	३११४९	नेपाल सरकार - नगद अनुदान	१	N/A	०	०	०	२४,००	२४,००
११५	श्रीकृष्ण प्रणामी मन्दिर परिसर मर्मत/स्तरोन्नति ल.म.न.पा २९ हरिसिद्धि ललितपुर	भवन, आवास तथा सहरी विकास	३११४९	नेपाल सरकार - नगद (आन्तरिक ऋण)	१	N/A	१४,००	०	०	०	१४,००
कुल जम्मा							३१,३१,३३	१३,१३,३४	१३,०३,८४	१९,४६,४६	६७,०६,००

ललितपुर महानगरपालिका

८०३३४२०१५२१ प्रदेश सरकारबाट हस्तान्तरित कार्यक्रम (शासर्त अनुदान)

सि.नं.	कार्यक्रम/आयोजना/क्रियाकलापको नाम	उप क्षेत्र	खर्च शीर्षक	स्रोत	सप्त	इकाई	विनियोजन				
							पहिलो त्रैमासिक	दोस्रो त्रैमासिक	तेस्रो त्रैमासिक	चौथो त्रैमासिक	जम्मा
१	एक विद्यालय एक नर्स कार्यक्रम संचालन (विद्यालय नर्सको पारिश्रमिक ३४७३० प्रति नर्स मंहगी भत्ता २००० प्रति महिना प्रति नर्स पोशाक भत्ता १०००० प्रति नर्स चाडबाड खर्च ३४७३० प्रति नर्स र मसलान्द १०००० प्रति नर्स गरी जम्मा ४९६००० प्रति नर्स)	स्वास्थ्य	२२५२२	बागमती प्रदेश - नगद अनुदान	१	N/A	०	०	०	३९,६८	३९,६८
२	कायगुनानी पन्चमुनिको घरदेखि बलुवा सम्मको ढल तथासडक मा ढुंगा छाप्ने कार्य ललितपुर महा १६ ललितपुर	भवन, आवास तथा सहरी विकास	२२५२२	बागमती प्रदेश - नगद अनुदान	१	N/A	२५,००	०	०	०	२५,००
३	कौशी खेती प्रवर्द्धन कार्यक्रम	कृषि	२२५२२	बागमती प्रदेश - नगद अनुदान	१	N/A	१०,००	०	०	०	१०,००
४	गणेशमान सिंह स्वास्थ्य प्रतिष्ठान महासक्रीस्थान ललितपुर १५	स्वास्थ्य	२२५२२	बागमती प्रदेश - नगद अनुदान	१	N/A	२०,००	०	०	०	२०,००
५	ज्यापु कल्याण तालिम भवन ललितपुर ११	भवन, आवास तथा सहरी विकास	२२५२२	बागमती प्रदेश - नगद अनुदान	१	N/A	३५,००	०	०	०	३५,००

सि.नं.	कार्यक्रम/आयोजना/क्रियाकलापको नाम	उप क्षेत्र	खर्च शीर्षक	स्रोत	लक्ष	इकाई	विनियोजन				जम्मा
							पहिलो त्रैमासिक	दोस्रो त्रैमासिक	तेस्रो त्रैमासिक	चौथो त्रैमासिक	
६	त्यागल स्वास्थ्य चौकी ललितपुर ७ पुन निर्माण	स्वास्थ्य	२२५.२२	बागमती प्रदेश - नगद अनुदान	१	N/A	०	०	०	१५,००	१५,००
७	धुसलधारा क्षेत्र खानेपानी ट्रिटमेन्ट प्लान संचालन गर्न ललितपुर म न पा २८ ललितपुर	खानेपानी तथा सरसफाई	२२५.२२	बागमती प्रदेश - नगद अनुदान	१	N/A	२०,००	०	०	२०,००	२०,००
८	बुंगमति चुनिखेल फर्सिटोल खानेपानी योजना ललितपुर २२ ललितपुर	खानेपानी तथा सरसफाई	२२५.२२	बागमती प्रदेश - नगद अनुदान	१	N/A	२५,००	०	०	२५,००	२५,००
९	बाबु आमा ब्रिहिन बालशालिका संरक्षण कार्यक्रम	लैंगिक समानता तथा सामाजिक समावेशीकरण	२२५.२२	बागमती प्रदेश - नगद अनुदान	१	N/A	१,२०	०	०	१,२०	१,२०
१०	बाल मैत्री स्थानिय तह घोषणा प्रोत्साहन कार्यक्रम	लैंगिक समानता तथा सामाजिक समावेशीकरण	२२५.२२	बागमती प्रदेश - नगद अनुदान	१	N/A	१,५०	०	०	१,५०	१,५०
११	मौरीपालन विकास कार्यक्रम ललितपुर महानगरपालिका-२४	कृषि	२२५.२२	बागमती प्रदेश - नगद अनुदान	१	N/A	०	०	०	१०,००	१०,००
१२	स्युल बाटो निर्माण ललितपुर २१	भवन, आवास तथा सहरी विकास	२२५.२२	बागमती प्रदेश - नगद अनुदान	१	N/A	०	०	०	३०,००	३०,००

सि.नं.	कार्यक्रम/आयोजना/क्रियाकलापको नाम	उप क्षेत्र	खर्च शीर्षक	स्रोत	तल्ल	इकाई	विनियोजन				जम्मा
							पहिलो त्रैमासिक	दोस्रो त्रैमासिक	तेस्रो त्रैमासिक	चौथो त्रैमासिक	
१३	अपांगता भएका व्यक्तिहरुका लागि समुदायमा आधारित पुनर्स्थापना सहयोग कार्यक्रम	लैंगिक समानता तथा सामाजिक समावेशीकरण	२२५२९	बागमती प्रदेश - नगद अनुदान	१	N/A	३,००	०	०	०	३,००
१४	बुडमती स्वास्थ्य चौकी ललितपुर २२ भवन निर्माण	भवन, आवास तथा सहरी विकास	३११५९	बागमती प्रदेश - नगद अनुदान	१	N/A	१५,००	०	०	०	१५,००
१५	सिवाहिटीदेखि गुडविल होटल बटुक भैरव मन्दिर लगानखेल सडक स्तरोन्नति ललितपुर-६ र १५ ललितपुर	भवन, आवास तथा सहरी विकास	३११५९	बागमती प्रदेश - नगद अनुदान	१	N/A	३०,००	०	०	०	३०,००
कुल जम्मा							५५५,००	-	-	९४,६५	३,५०,३५

ललितपुर महानगरपालिका
ललितपुर महानगरपालिकाको विनियोजन ऐन, २०८०

ललितपुर महानगरपालिकाको आर्थिक वर्ष २०८०/०८१ को सेवा र कार्यहरूको लागि स्थानीय सञ्चितकोषबाट केही रकम खर्च गर्ने र विनियोजन गर्ने सम्बन्धमा व्यवस्था गर्न बनेको ऐन

सभाबाट स्वीकृत मिति: २०८०/०३/२६

राजपत्रमा प्रकाशित मिति:

प्रस्तावना:

ललितपुर महानगरपालिकाको आर्थिक वर्ष २०८०/०८१ को सेवा र कार्यहरूको लागि स्थानीय सञ्चित कोषबाट केही रकम खर्च गर्ने अधिकार दिन र सो रकम विनियोजन गर्न बाञ्छनीय भएकोले,

नेपालको संविधान, २०७२ को धारा २२९ उपधारा (२) बमोजिम ललितपुर महानगरपालिकाको नगर सभाले यो ऐन बनाएको छ ।

१. **संक्षिप्त नाम र प्रारम्भ:** (१) यस ऐनको नाम "ललितपुर महानगरपालिकाको विनियोजन ऐन, २०८०" रहेको छ ।
(२) यो ऐन २०८० साल श्रावण १ गतेदेखि प्रारम्भ हुने छ ।
२. **परिभाषा:** विषय र प्रसङ्गले अर्को अर्थ नलागेमा,-
 - (क) "कार्यपालिका" भन्नाले ललितपुर महानगरपालिकाको नगर कार्यपालिकालाई सम्झनु पर्दछ ।
 - (ख) "नगर सभा" भन्नाले ललितपुर महानगरपालिकाको नगर सभालाई सम्झनु पर्दछ ।
 - (ग) "वडा समिति" भन्नाले ललितपुर महानगरपालिकाको वडा समितिलाई सम्झनु पर्दछ ।
 - (घ) "विषयगत शाखा" भन्नाले ललितपुर महानगरपालिका अन्तर्गतको महाशाखा, शाखा, आयोजना, सचिवालय, ईकाइ, कार्यालय, केन्द्र तथा अन्य प्रशासनिक ईकाइ समेतलाई सम्झनु पर्दछ ।
 - (ङ.) "सञ्चितकोष" भन्नाले ललितपुर महानगरपालिकाको सञ्चितकोषलाई सम्झनु पर्दछ ।
३. **आर्थिक वर्ष २०८०/०८१ को निमित्त सञ्चितकोषबाट रकम खर्च गर्ने अधिकार:**
 - (१) आर्थिक वर्ष २०८०/०८१ को लागि कार्यपालिका, वडा समिति, विषयगत शाखाले गर्ने सेवा र कार्यहरूका निमित्त अनुसूची-१ मा उल्लेखित चालु खर्च, पुँजीगत खर्च र वित्तीय

व्यवस्थाको रकम समेत गरी जम्मा रकम रु.६,५०,०५,८८,०००/- अक्षरूपी (छ अरब पचास करोड पाँच लाख अठासी हजार) मा नबढाई निर्दिष्ट गरिए बमोजिम सञ्चित कोषबाट खर्च गर्न सकिनेछ ।

४. **विनियोजन:** (१) यस ऐनद्वारा सञ्चित कोषबाट खर्च गर्न अधिकार दिइएको रकम आर्थिक वर्ष २०८०/०८१ को निमित्त महानगर कार्यपालिका, वडा समिति र विषयगत शाखाले गर्ने सेवा र कार्यहरूको लागि विनियोजन गरिनेछ ।

(२) उपदफा (१) मा जुन सुकै कुरा लेखिएको भए तापनि कार्यपालिका, वडा समिति र विषयगत शाखाले गर्ने सेवा र कार्यहरूको निमित्त विनियोजन भएको रकम मध्ये कुनै शीर्षकमा बचत हुने र कुनै शीर्षकमा नपुग हुने देखिन आएमा कार्यपालिकाले बचत हुने शीर्षकबाट नपुग हुने शीर्षकमा रकमान्तर/ शीर्षकान्तर गर्न सक्नेछ । यसरी रकमान्तर/ शीर्षकान्तर गर्दा एक शीर्षकबाट सो शीर्षकमा विनियोजन भएको जम्मा रकमको १० प्रतिशतमा नबढ्ने गरी कुनै एक वा एक भन्दा बढी शीर्षकहरूबाट अर्को एक वा एक भन्दा बढी शीर्षकहरूमा रकमान्तर/ शीर्षकान्तर गर्न तथा निकास र खर्च जनाउन सकिने छ । पुँजीगत खर्च र वित्तीय व्यवस्थातर्फ विनियोजित रकम साँवा भुक्तानी खर्च र व्याज भुक्तानी खर्च शीर्षकमा बाहेक अन्य चालु खर्च शीर्षकतर्फ रकमान्तर/ शीर्षकान्तर गर्न र वित्तीय व्यवस्था अन्तर्गत साँवा भुक्तानी खर्च तर्फ विनियोजित रकम व्याज भुक्तानी खर्च शीर्षकमा बाहेक अन्यत्र रकमान्तर/ शीर्षकान्तर गर्न सकिने छैन ।

तर चालु तथा पुँजीगत खर्च र वित्तीय व्यवस्थाको खर्च व्यहोर्न एक स्रोतबाट अर्को स्रोतमा रकम सार्न सकिने छ ।

(३) उपदफा (२) मा जुन सुकै कुरा लेखिएको भएता पनि एक शीर्षकबाट सो शीर्षकको जम्मा विनियोजित रकमको १० प्रतिशत भन्दा बढ्ने गरी कुनै एक वा एक भन्दा बढी शीर्षकहरूमा रकमान्तर/ शीर्षकान्तर गर्नु परेमा नगर सभाको स्वीकृति लिनु पर्ने छ ।

अनुसूची-१

(दफा ३ संग सम्बन्धित)

नेपालको संविधानको धारा २२९ (२) बमोजिम सञ्चित कोषबाट विनियोजन हुने रकम

रु. हजारमा

क्र.सं.	अनुदान संख्या	शीर्षकको नाम	चालु खर्च	पूँजीगत खर्च	वित्तीय व्यवस्था	जम्मा
१	२	३	४	५	६	७
१.		नगर कार्यपालिकाको कार्यालय	१,१६,६८,०४	२,१५,८४,८१		३,३२,५२,८५
२.		बडा समिति	२,९०,००	१,०१,००,००		१,०३,९०,००
३.		विषयगत कार्यक्रम		६९,६९,६५		६९,६९,६५
४.		जनहभागिताबाट (लागत सहभागिता)		८,००,००		८,००,००
५.		अन्तर सरकारी अख्तियारी (समाजिक सुरक्षा भत्ता तथा अन्य)	६३,००,००	३,१५,००		६६,१५,००
६.		सङ्घीय सशर्त अनुदान	६४,९१,००	२,१५,००		६७,०६,००
७.		प्रदेश सशर्त अनुदान	२,३५,३८	४५,००		२,८०,३८
जम्मा			<u>२,४९,५४,४२</u>	<u>४,००,२१,४६</u>		<u>६,५०,०५,८८</u>



